

Приложение.

Описание местоположения границ территориальных зон

(с изменениями, внесенными постановлением администрации Оричевского городского поселения от 24.04.2023 № 129)

1. Территориальная зона Ж-1 – зона малоэтажной жилой застройки усадебного типа.
2. Территориальная зона Ж-2 – зона многоквартирных жилых домов 2-5 этажей (отдельно стоящих или секционных).
3. Территориальная зона Ж-2.Г – зона хранения индивидуального автотранспорта.
4. Территориальная зона Ж-3 – зона перспективной малоэтажной жилой застройки усадебного типа. (43:24-7.11)
5. Территориальная зона Ж-4 – зона перспективной среднеэтажной жилой застройки.
6. Территориальная зона ОД-1 – специализированная зона общественной застройки.
7. Территориальная зона ОД-2 – общественно-деловая зона.
8. Территориальная зона К-1 – зона объектов религиозного назначения.
9. Территориальная зона ИТИ-1 – зона железнодорожного транспорта.
10. Территориальная зона ИТИ-2 – зона инженерных сооружений.
11. Территориальная зона ИТИ-3 – зона перспективных инженерных сооружений.
12. Территориальная зона Р-1 – зона природных ландшафтов и лесопарков.
13. Территориальная зона Р-2 – зона зеленых насаждений общего пользования.
14. Территориальная зона П-1 – зона V класса вредности.
15. Территориальная зона П-2 – зона IV класса вредности.
16. Территориальная зона П-3 – зона III класса вредности.
17. Территориальная зона П-П – зона перспективного развития предприятий IV-V класса вредности.
18. Территориальная зона С-1 – зона сельскохозяйственных угодий.
19. Территориальная зона ЗИТИ – зона железнодорожного транспорта.

1. Территориальная зона Ж-1 - зона малоэтажной жилой застройки усадебного типа

(в редакции постановления администрации Оричевского городского поселения от 24.04.2023 № 129)

(наименование объекта, местоположение границ которого описано (далее - объект)

Раздел 1

| Сведения об объекте | | |
|---------------------|---|---|
| № п/п | Характеристики объекта | Описание характеристик |
| 1 | 2 | 3 |
| 1 | Местоположение объекта | Российская Федерация, Кировская область, р-н Оричевский, Оричевское городское поселение |
| 2 | Площадь объекта ± величина погрешности определения площади ($P \pm \Delta P$) | - |
| 3 | Иные характеристики объекта | - |

Раздел 2

| Сведения о местоположении границ объекта | | | | | |
|---|---------------|--------------|---|--|---|
| 1. Система координат МСК-43, зона 1 | | | | | |
| 2. Сведения о характерных точках границ объекта | | | | | |
| Обозначение характерных точек границ | Координаты, м | | Метод определения координат характерной точки | Средняя квадратическая погрешность положения характерной точки (Mt), м | Описание обозначения точки на местности (при наличии) |
| | X | Y | | | |
| 1 | 2 | 3 | 4 | 5 | 6 |
| № п/п контура: 1 | | | | | |
| 1 | 562 534,22 | 1 335 721,59 | - | - | - |
| 2 | 562 498,12 | 1 335 828,81 | | - | |
| 3 | 562 486,79 | 1 335 837,07 | | - | |
| 4 | 562 464,58 | 1 335 838,90 | | - | |

| | | | | | |
|------------------|------------|--------------|--|---|--|
| 5 | 562 461,47 | 1 335 808,11 | | - | |
| 6 | 562 467,98 | 1 335 781,44 | | - | |
| 7 | 562 469,61 | 1 335 779,68 | | - | |
| 8 | 562 478,93 | 1 335 747,98 | | - | |
| 9 | 562 484,79 | 1 335 729,92 | | - | |
| 10 | 562 491,15 | 1 335 710,33 | | - | |
| 11 | 562 527,28 | 1 335 718,76 | | - | |
| 1 | 562 534,22 | 1 335 721,59 | | - | |
| № п/п контура: 2 | | | | | |
| 12 | 562 477,71 | 1 338 666,78 | | - | |
| 13 | 562 513,53 | 1 338 824,47 | | - | |
| 14 | 562 464,58 | 1 338 848,14 | | - | |
| 15 | 562 422,37 | 1 338 745,74 | | - | |
| 16 | 562 384,50 | 1 338 687,19 | | - | |
| 17 | 562 402,23 | 1 338 678,15 | | - | |
| 18 | 562 430,37 | 1 338 674,82 | | - | |
| 12 | 562 477,71 | 1 338 666,78 | | - | |
| № п/п контура: 3 | | | | | |
| 19 | 563 157,26 | 1 336 729,92 | | - | |
| 20 | 563 170,78 | 1 336 839,16 | | - | |
| 21 | 563 179,91 | 1 336 975,25 | | - | |
| 22 | 563 160,53 | 1 336 992,33 | | - | |
| 23 | 563 062,12 | 1 337 023,04 | | - | |
| 24 | 563 055,32 | 1 336 928,96 | | - | |
| 25 | 563 041,64 | 1 336 737,60 | | - | |
| 19 | 563 157,26 | 1 336 729,92 | | - | |
| № п/п контура: 4 | | | | | |
| 26 | 562 482,64 | 1 335 707,68 | | - | |
| 27 | 562 455,44 | 1 335 821,85 | | - | |
| 28 | 562 460,04 | 1 335 823,13 | | - | |
| 29 | 562 455,37 | 1 335 841,62 | | - | |
| 30 | 562 450,45 | 1 335 842,65 | | - | |
| 31 | 562 414,78 | 1 335 834,01 | | - | |
| 32 | 562 439,10 | 1 335 736,75 | | - | |
| 33 | 562 450,59 | 1 335 697,58 | | - | |
| 34 | 562 452,56 | 1 335 698,15 | | - | |
| 26 | 562 482,64 | 1 335 707,68 | | - | |
| № п/п контура: 5 | | | | | |
| 35 | 562 413,58 | 1 335 839,22 | | - | |
| 36 | 562 456,38 | 1 335 850,19 | | - | |
| 37 | 562 446,70 | 1 335 890,34 | | - | |
| 38 | 562 403,67 | 1 335 878,83 | | - | |
| 35 | 562 413,58 | 1 335 839,22 | | - | |
| № п/п контура: 6 | | | | | |
| 39 | 562 438,05 | 1 335 693,96 | | - | |
| 40 | 562 395,54 | 1 335 873,62 | | - | |
| 41 | 562 350,08 | 1 335 862,69 | | - | |
| 42 | 562 362,48 | 1 335 809,12 | | - | |
| 43 | 562 393,96 | 1 335 683,85 | | - | |
| 44 | 562 400,11 | 1 335 683,01 | | - | |
| 39 | 562 438,05 | 1 335 693,96 | | - | |
| № п/п контура: 7 | | | | | |
| 45 | 562 386,86 | 1 335 684,79 | | - | |
| 46 | 562 370,05 | 1 335 749,48 | | - | |
| 47 | 562 356,01 | 1 335 794,16 | | - | |
| 48 | 562 335,29 | 1 335 863,22 | | - | |
| 49 | 562 287,70 | 1 335 849,00 | | - | |
| 50 | 562 334,53 | 1 335 669,51 | | - | |
| 51 | 562 334,75 | 1 335 668,72 | | - | |
| 45 | 562 386,86 | 1 335 684,79 | | - | |
| № п/п контура: 8 | | | | | |
| 52 | 562 444,65 | 1 335 909,84 | | - | |
| 53 | 562 436,03 | 1 335 943,76 | | - | |
| 54 | 562 434,80 | 1 335 948,61 | | - | |

| | | | | | |
|-------------------|------------|--------------|---|---|--|
| 55 | 562 426,18 | 1 335 982,53 | | - | |
| 56 | 562 388,38 | 1 335 972,93 | | - | |
| 57 | 562 350,58 | 1 335 963,32 | | - | |
| 58 | 562 312,78 | 1 335 953,71 | | - | |
| 59 | 562 274,98 | 1 335 944,10 | | - | |
| 60 | 562 263,61 | 1 335 941,29 | | - | |
| 61 | 562 282,58 | 1 335 868,60 | | - | |
| 62 | 562 293,46 | 1 335 871,41 | | - | |
| 63 | 562 331,26 | 1 335 881,02 | | - | |
| 64 | 562 369,06 | 1 335 890,63 | | - | |
| 65 | 562 406,85 | 1 335 900,24 | - | | |
| 52 | 562 444,65 | 1 335 909,84 | - | | |
| № п/п контура: 9 | | | | | |
| 66 | 562 422,48 | 1 335 997,07 | - | - | |
| 67 | 562 413,86 | 1 336 030,99 | | - | |
| 68 | 562 376,06 | 1 336 021,38 | | - | |
| 69 | 562 338,26 | 1 336 011,78 | | - | |
| 70 | 562 300,46 | 1 336 002,17 | | - | |
| 71 | 562 262,67 | 1 335 992,56 | | - | |
| 72 | 562 251,02 | 1 335 989,57 | | - | |
| 73 | 562 259,83 | 1 335 955,81 | | - | |
| 74 | 562 271,29 | 1 335 958,64 | | - | |
| 75 | 562 309,09 | 1 335 968,25 | | - | |
| 76 | 562 346,88 | 1 335 977,86 | | - | |
| 77 | 562 384,68 | 1 335 987,46 | | - | |
| 66 | 562 422,48 | 1 335 997,07 | | - | |
| № п/п контура: 10 | | | | | |
| 78 | 562 412,63 | 1 336 035,84 | - | - | |
| 79 | 562 404,01 | 1 336 069,76 | | - | |
| 80 | 562 396,49 | 1 336 099,32 | | - | |
| 81 | 562 375,01 | 1 336 104,06 | | - | |
| 82 | 562 328,14 | 1 336 114,41 | | - | |
| 83 | 562 279,31 | 1 336 125,19 | | - | |

Раздел 2

| Сведения о местоположении границ объекта | | | | | |
|--|------------|--------------|---|---|---|
| 1 | 2 | 3 | 4 | 5 | 6 |
| 84 | 562 225,98 | 1 336 136,97 | - | - | - |
| 85 | 562 209,66 | 1 336 148,06 | | - | |
| 86 | 562 237,11 | 1 336 042,86 | | - | |
| 87 | 562 249,12 | 1 336 045,87 | | - | |
| 88 | 562 274,32 | 1 336 052,27 | | - | |
| 89 | 562 302,43 | 1 336 059,41 | | - | |
| 90 | 562 351,86 | 1 336 071,97 | | - | |
| 91 | 562 353,13 | 1 336 079,19 | | - | |
| 92 | 562 369,41 | 1 336 076,13 | | - | |
| 93 | 562 366,21 | 1 336 060,15 | | - | |
| 94 | 562 328,41 | 1 336 050,54 | | - | |
| 95 | 562 290,61 | 1 336 040,94 | | - | |
| 96 | 562 252,81 | 1 336 031,33 | | - | |
| 97 | 562 240,88 | 1 336 028,42 | | - | |
| 98 | 562 249,75 | 1 335 994,43 | | - | |
| 99 | 562 261,44 | 1 335 997,41 | | - | |
| 100 | 562 299,23 | 1 336 007,02 | | - | |
| 101 | 562 337,03 | 1 336 016,62 | | - | |
| 102 | 562 374,83 | 1 336 026,23 | | - | |
| 78 | 562 412,63 | 1 336 035,84 | | - | |
| № п/п контура: 11 | | | | | |
| 103 | 562 451,93 | 1 335 942,11 | - | - | - |
| 104 | 562 472,28 | 1 335 947,28 | | - | |
| 105 | 562 478,15 | 1 335 997,27 | | - | |
| 106 | 562 468,79 | 1 336 034,10 | | - | |
| 107 | 562 459,67 | 1 336 069,95 | | - | |
| 108 | 562 450,31 | 1 336 106,78 | | - | |
| 109 | 562 467,76 | 1 336 111,22 | | - | |
| 110 | 562 457,66 | 1 336 150,95 | | - | |
| 111 | 562 449,04 | 1 336 184,88 | | - | |
| 112 | 562 480,05 | 1 336 192,76 | | - | |
| 113 | 562 469,22 | 1 336 235,39 | | - | |
| 114 | 562 437,86 | 1 336 228,84 | | - | |
| 115 | 562 400,63 | 1 336 221,07 | | - | |
| 116 | 562 410,73 | 1 336 181,33 | | - | |
| 117 | 562 420,83 | 1 336 141,59 | | - | |
| 118 | 562 430,93 | 1 336 101,86 | | - | |
| 119 | 562 412,51 | 1 336 097,18 | | - | |
| 120 | 562 421,87 | 1 336 060,35 | | - | |
| 121 | 562 430,99 | 1 336 024,49 | | - | |
| 122 | 562 440,35 | 1 335 987,66 | | - | |
| 103 | 562 451,93 | 1 335 942,11 | - | | |
| № п/п контура: 12 | | | | | |
| 123 | 562 397,22 | 1 336 117,59 | - | - | - |
| 124 | 562 403,99 | 1 336 146,94 | | - | |
| 125 | 562 393,73 | 1 336 187,33 | | - | |
| 126 | 562 385,91 | 1 336 218,07 | | - | |
| 127 | 562 342,79 | 1 336 209,08 | | - | |
| 128 | 562 310,45 | 1 336 202,38 | | - | |
| 129 | 562 251,85 | 1 336 190,17 | | - | |
| 130 | 562 251,45 | 1 336 192,00 | | - | |
| 131 | 562 227,89 | 1 336 187,46 | | - | |
| 132 | 562 208,82 | 1 336 183,79 | | - | |
| 133 | 562 208,25 | 1 336 183,68 | | - | |
| 134 | 562 212,10 | 1 336 166,25 | | - | |

Раздел 2

| Сведения о местоположении границ объекта | | | | | |
|--|------------|--------------|---|---|---|
| 1 | 2 | 3 | 4 | 5 | 6 |
| 135 | 562 213,00 | 1 336 162,20 | - | - | - |
| 136 | 562 256,20 | 1 336 170,51 | | - | |
| 137 | 562 254,81 | 1 336 149,03 | | - | |
| 138 | 562 312,64 | 1 336 136,27 | | - | |
| 139 | 562 352,79 | 1 336 127,40 | | - | |
| 123 | 562 397,22 | 1 336 117,59 | | - | |
| № п/п контура: 13 | | | | | |
| 140 | 562 459,03 | 1 336 248,60 | - | - | - |
| 141 | 562 451,44 | 1 336 281,92 | | - | |
| 142 | 562 449,79 | 1 336 286,16 | | - | |
| 143 | 562 436,33 | 1 336 327,40 | | - | |
| 144 | 562 404,20 | 1 336 319,89 | | - | |
| 145 | 562 372,05 | 1 336 312,43 | | - | |
| 146 | 562 332,36 | 1 336 303,91 | | - | |
| 147 | 562 296,77 | 1 336 296,27 | | - | |
| 148 | 562 257,75 | 1 336 287,05 | | - | |
| 149 | 562 178,44 | 1 336 268,93 | | - | |
| 150 | 562 199,06 | 1 336 190,43 | | - | |
| 151 | 562 237,36 | 1 336 198,48 | | - | |
| 152 | 562 282,98 | 1 336 211,97 | | - | |
| 153 | 562 317,21 | 1 336 219,09 | | - | |
| 154 | 562 351,47 | 1 336 226,22 | | - | |
| 155 | 562 388,70 | 1 336 233,96 | | - | |
| 156 | 562 393,11 | 1 336 234,88 | | - | |
| 157 | 562 427,38 | 1 336 242,01 | | - | |
| 140 | 562 459,03 | 1 336 248,60 | | - | |
| № п/п контура: 14 | | | | | |
| 158 | 562 529,71 | 1 336 364,62 | - | - | - |
| 159 | 562 522,88 | 1 336 393,83 | | - | |
| 160 | 562 516,05 | 1 336 423,05 | | - | |
| 161 | 562 474,98 | 1 336 413,46 | | - | |
| 162 | 562 433,93 | 1 336 403,86 | | - | |
| 163 | 562 429,54 | 1 336 402,85 | | - | |
| 164 | 562 388,48 | 1 336 393,24 | | - | |
| 165 | 562 347,42 | 1 336 383,64 | | - | |
| 166 | 562 270,45 | 1 336 363,28 | | - | |
| 167 | 562 223,99 | 1 336 351,60 | | - | |
| 168 | 562 225,63 | 1 336 343,88 | | - | |
| 169 | 562 163,78 | 1 336 328,87 | | - | |
| 170 | 562 175,64 | 1 336 281,94 | | - | |
| 171 | 562 319,90 | 1 336 315,58 | | - | |
| 172 | 562 356,69 | 1 336 324,19 | | - | |
| 173 | 562 361,07 | 1 336 325,21 | | - | |
| 174 | 562 402,14 | 1 336 334,80 | | - | |
| 175 | 562 443,20 | 1 336 344,40 | | - | |
| 176 | 562 447,58 | 1 336 345,42 | | - | |
| 177 | 562 488,65 | 1 336 355,02 | | - | |
| 158 | 562 529,71 | 1 336 364,62 | | - | |
| № п/п контура: 15 | | | | | |
| 178 | 562 361,76 | 1 336 444,95 | - | - | - |
| 179 | 562 351,08 | 1 336 495,74 | | - | |
| 180 | 562 327,96 | 1 336 492,10 | | - | |
| 181 | 562 324,31 | 1 336 508,81 | | - | |
| 182 | 562 315,00 | 1 336 507,02 | | - | |
| 183 | 562 311,44 | 1 336 523,06 | | - | |

Раздел 2

| Сведения о местоположении границ объекта | | | | | |
|--|------------|--------------|---|---|---|
| 1 | 2 | 3 | 4 | 5 | 6 |
| 184 | 562 297,30 | 1 336 571,04 | - | - | - |
| 185 | 562 292,64 | 1 336 574,68 | | - | |
| 186 | 562 272,27 | 1 336 570,94 | | - | |
| 187 | 562 272,77 | 1 336 566,22 | | - | |
| 188 | 562 281,64 | 1 336 521,14 | | - | |
| 189 | 562 293,84 | 1 336 467,88 | | - | |
| 190 | 562 272,98 | 1 336 462,03 | | - | |
| 191 | 562 239,81 | 1 336 454,47 | | - | |
| 192 | 562 234,45 | 1 336 453,25 | | - | |
| 193 | 562 241,87 | 1 336 415,33 | | - | |
| 194 | 562 280,22 | 1 336 424,83 | | - | |
| 195 | 562 320,18 | 1 336 434,27 | | - | |
| 196 | 562 335,02 | 1 336 438,08 | - | | |
| 178 | 562 361,76 | 1 336 444,95 | - | | |
| № п/п контура: 16 | | | | | |
| 197 | 562 244,31 | 1 336 372,17 | - | - | - |
| 198 | 562 247,47 | 1 336 378,53 | | - | |
| 199 | 562 241,41 | 1 336 407,42 | | - | |
| 200 | 562 225,29 | 1 336 403,45 | | - | |
| 201 | 562 182,86 | 1 336 393,00 | | - | |
| 202 | 562 178,98 | 1 336 392,04 | | - | |
| 203 | 562 149,94 | 1 336 384,52 | | - | |
| 204 | 562 162,15 | 1 336 338,17 | | - | |
| 205 | 562 190,76 | 1 336 347,46 | | - | |
| 206 | 562 221,72 | 1 336 362,05 | | - | |
| 197 | 562 244,31 | 1 336 372,17 | | - | |
| № п/п контура: 17 | | | | | |
| 207 | 562 172,04 | 1 336 158,91 | - | - | - |
| 208 | 562 140,83 | 1 336 284,11 | | - | |
| 209 | 562 135,02 | 1 336 283,37 | | - | |
| 210 | 562 097,33 | 1 336 278,59 | | - | |
| 211 | 562 067,56 | 1 336 274,81 | | - | |
| 212 | 562 068,32 | 1 336 271,69 | | - | |
| 213 | 562 080,01 | 1 336 222,88 | | - | |
| 214 | 562 089,71 | 1 336 182,43 | | - | |
| 215 | 562 123,15 | 1 336 172,87 | | - | |
| 216 | 562 165,54 | 1 336 160,77 | | - | |
| 207 | 562 172,04 | 1 336 158,91 | | - | |
| № п/п контура: 18 | | | | | |
| 217 | 562 072,22 | 1 336 187,42 | - | - | - |
| 218 | 562 074,13 | 1 336 186,87 | | - | |
| 219 | 562 061,38 | 1 336 240,35 | | - | |
| 220 | 562 040,17 | 1 336 235,30 | | - | |
| 221 | 562 031,78 | 1 336 270,27 | | - | |
| 222 | 561 967,74 | 1 336 262,14 | | - | |
| 223 | 562 027,29 | 1 336 219,55 | | - | |
| 217 | 562 072,22 | 1 336 187,42 | | - | |
| № п/п контура: 19 | | | | | |
| 224 | 562 145,77 | 1 336 301,74 | - | - | - |
| 225 | 562 125,97 | 1 336 384,57 | | - | |
| 226 | 562 045,62 | 1 336 365,84 | | - | |
| 227 | 562 048,73 | 1 336 350,06 | | - | |
| 228 | 562 057,36 | 1 336 351,27 | | - | |
| 229 | 562 067,17 | 1 336 292,15 | | - | |
| 230 | 562 091,67 | 1 336 294,96 | | - | |
| 224 | 562 145,77 | 1 336 301,74 | | - | |

Раздел 2

| Сведения о местоположении границ объекта | | | | | |
|--|------------|--------------|---|---|---|
| 1 | 2 | 3 | 4 | 5 | 6 |
| № п/п контура: 20 | | | | | |
| 231 | 562 049,85 | 1 336 288,69 | - | - | - |
| 232 | 562 041,18 | 1 336 325,26 | | - | |
| 233 | 562 032,34 | 1 336 362,15 | | - | |
| 234 | 561 998,79 | 1 336 354,12 | | - | |
| 235 | 561 966,21 | 1 336 346,31 | | - | |
| 236 | 561 933,15 | 1 336 338,39 | | - | |
| 237 | 561 892,49 | 1 336 328,65 | | - | |
| 238 | 561 879,06 | 1 336 325,35 | | - | |
| 239 | 561 948,16 | 1 336 276,10 | | - | |
| 240 | 561 956,77 | 1 336 276,88 | | - | |
| 241 | 561 975,62 | 1 336 279,27 | | - | |
| 242 | 562 015,51 | 1 336 284,33 | | - | |
| 231 | 562 049,85 | 1 336 288,69 | | - | |
| № п/п контура: 21 | | | | | |
| 243 | 562 125,76 | 1 336 395,46 | - | - | - |
| 244 | 562 110,41 | 1 336 450,55 | | - | |
| 245 | 562 092,25 | 1 336 521,06 | | - | |
| 246 | 562 035,22 | 1 336 504,53 | | - | |
| 247 | 562 043,33 | 1 336 470,86 | | - | |
| 248 | 562 049,84 | 1 336 451,98 | | - | |
| 249 | 562 032,31 | 1 336 390,36 | | - | |
| 250 | 562 039,82 | 1 336 373,83 | | - | |
| 243 | 562 125,76 | 1 336 395,46 | | - | |
| № п/п контура: 22 | | | | | |
| 251 | 561 943,50 | 1 336 356,30 | - | - | - |
| 252 | 561 945,32 | 1 336 386,40 | | - | |
| 253 | 561 947,34 | 1 336 419,84 | | - | |
| 254 | 561 949,33 | 1 336 452,78 | | - | |
| 255 | 561 951,23 | 1 336 484,22 | | - | |
| 256 | 561 942,03 | 1 336 516,44 | | - | |
| 257 | 561 932,84 | 1 336 548,65 | | - | |
| 258 | 561 929,30 | 1 336 561,28 | | - | |
| 259 | 561 889,41 | 1 336 552,00 | | - | |
| 260 | 561 892,93 | 1 336 537,27 | | - | |
| 261 | 561 902,12 | 1 336 505,05 | | - | |
| 262 | 561 907,13 | 1 336 483,91 | | - | |
| 263 | 561 905,41 | 1 336 455,43 | | - | |
| 264 | 561 903,42 | 1 336 422,49 | | - | |
| 265 | 561 902,77 | 1 336 411,79 | | - | |
| 266 | 561 901,40 | 1 336 389,05 | | - | |
| 267 | 561 879,98 | 1 336 384,02 | | - | |
| 268 | 561 874,83 | 1 336 368,41 | | - | |
| 269 | 561 872,97 | 1 336 362,77 | | - | |
| 270 | 561 868,48 | 1 336 349,16 | | - | |
| 271 | 561 878,35 | 1 336 340,69 | | - | |
| 272 | 561 910,92 | 1 336 348,49 | | - | |
| 251 | 561 943,50 | 1 336 356,30 | | - | |
| № п/п контура: 23 | | | | | |
| 273 | 562 945,85 | 1 337 010,04 | - | - | - |
| 274 | 562 916,92 | 1 337 084,00 | | - | |
| 275 | 562 872,95 | 1 337 161,27 | | - | |
| 276 | 562 855,12 | 1 337 154,98 | | - | |
| 277 | 562 842,95 | 1 337 185,55 | | - | |

Раздел 2

| Сведения о местоположении границ объекта | | | | | |
|--|------------|--------------|---|---|---|
| 1 | 2 | 3 | 4 | 5 | 6 |
| 278 | 562 831,12 | 1 337 181,20 | - | - | - |
| 279 | 562 873,51 | 1 337 070,38 | | - | |
| 280 | 562 905,06 | 1 336 993,75 | | - | |
| 273 | 562 945,85 | 1 337 010,04 | | - | |
| № п/п контура: 24 | | | | | |
| 281 | 562 910,25 | 1 336 955,80 | - | - | - |
| 282 | 562 827,78 | 1 337 157,98 | | - | |
| 283 | 562 823,26 | 1 337 155,40 | | - | |
| 284 | 562 806,79 | 1 337 146,61 | | - | |
| 285 | 562 811,90 | 1 337 126,91 | | - | |
| 286 | 562 810,75 | 1 337 126,38 | | - | |
| 287 | 562 814,62 | 1 337 094,52 | | - | |
| 288 | 562 862,01 | 1 336 966,58 | | - | |
| 289 | 562 856,59 | 1 336 963,64 | | - | |
| 290 | 562 863,77 | 1 336 944,71 | | - | |
| 291 | 562 876,87 | 1 336 939,64 | | - | |
| 281 | 562 910,25 | 1 336 955,80 | | - | |
| № п/п контура: 25 | | | | | |
| 292 | 561 586,51 | 1 337 406,09 | - | - | - |
| 293 | 561 591,66 | 1 337 460,35 | | - | |
| 294 | 561 557,72 | 1 337 467,25 | | - | |
| 295 | 561 521,12 | 1 337 473,43 | | - | |
| 296 | 561 515,91 | 1 337 412,11 | | - | |
| 292 | 561 586,51 | 1 337 406,09 | | - | |
| № п/п контура: 26 | | | | | |
| 297 | 561 504,99 | 1 337 414,12 | - | - | - |
| 298 | 561 512,92 | 1 337 520,41 | | - | |
| 299 | 561 375,10 | 1 337 536,31 | | - | |
| 300 | 561 347,23 | 1 337 538,29 | | - | |
| 301 | 561 260,49 | 1 337 550,26 | | - | |
| 302 | 561 225,35 | 1 337 557,30 | | - | |
| 303 | 561 222,23 | 1 337 530,74 | | - | |
| 304 | 561 253,14 | 1 337 495,81 | | - | |
| 305 | 561 284,75 | 1 337 493,36 | | - | |
| 306 | 561 282,27 | 1 337 462,03 | | - | |
| 307 | 561 307,81 | 1 337 435,67 | | - | |
| 308 | 561 318,78 | 1 337 434,45 | | - | |
| 309 | 561 356,61 | 1 337 430,31 | | - | |
| 310 | 561 386,44 | 1 337 427,10 | | - | |
| 311 | 561 416,31 | 1 337 423,85 | | - | |
| 312 | 561 446,09 | 1 337 420,65 | | - | |
| 297 | 561 504,99 | 1 337 414,12 | | - | |
| № п/п контура: 27 | | | | | |
| 313 | 561 473,45 | 1 337 534,67 | - | - | - |
| 314 | 561 478,67 | 1 337 587,00 | | - | |
| 315 | 561 331,09 | 1 337 604,95 | | - | |
| 316 | 561 300,26 | 1 337 609,17 | | - | |
| 317 | 561 292,44 | 1 337 609,94 | | - | |
| 318 | 561 210,51 | 1 337 617,56 | | - | |
| 319 | 561 188,95 | 1 337 571,15 | | - | |
| 320 | 561 223,80 | 1 337 565,85 | | - | |
| 321 | 561 261,38 | 1 337 560,31 | | - | |
| 322 | 561 291,07 | 1 337 555,94 | | - | |
| 323 | 561 352,34 | 1 337 546,08 | | - | |
| 313 | 561 473,45 | 1 337 534,67 | | - | |

Раздел 2

| Сведения о местоположении границ объекта | | | | | |
|--|------------|--------------|---|---|---|
| 1 | 2 | 3 | 4 | 5 | 6 |
| № п/п контура: 28 | | | | | |
| 324 | 561 280,49 | 1 337 438,66 | - | - | - |
| 325 | 561 281,35 | 1 337 446,53 | | - | |
| 326 | 561 253,79 | 1 337 477,40 | | - | |
| 327 | 561 237,21 | 1 337 495,97 | | - | |
| 328 | 561 230,04 | 1 337 504,00 | | - | |
| 329 | 561 207,05 | 1 337 529,76 | | - | |
| 330 | 561 182,50 | 1 337 557,25 | | - | |
| 331 | 561 152,64 | 1 337 492,96 | | - | |
| 332 | 561 140,80 | 1 337 467,47 | | - | |
| 333 | 561 134,83 | 1 337 454,62 | | - | |
| 334 | 561 139,34 | 1 337 454,13 | | - | |
| 335 | 561 173,38 | 1 337 450,40 | | - | |
| 336 | 561 206,21 | 1 337 446,80 | | - | |
| 337 | 561 231,52 | 1 337 444,03 | | - | |
| 338 | 561 247,36 | 1 337 442,29 | | - | |
| 339 | 561 249,91 | 1 337 442,01 | | - | |
| 324 | 561 280,49 | 1 337 438,66 | | - | |
| № п/п контура: 29 | | | | | |
| 340 | 562 567,69 | 1 337 472,43 | - | - | - |
| 341 | 562 580,58 | 1 337 498,37 | | - | |
| 342 | 562 584,18 | 1 337 505,62 | | - | |
| 343 | 562 555,49 | 1 337 505,56 | | - | |
| 344 | 562 553,32 | 1 337 511,64 | | - | |
| 345 | 562 523,82 | 1 337 512,65 | | - | |
| 346 | 562 521,83 | 1 337 472,58 | | - | |
| 340 | 562 567,69 | 1 337 472,43 | | - | |
| № п/п контура: 30 | | | | | |
| 347 | 562 614,75 | 1 337 513,13 | - | - | - |
| 348 | 562 617,04 | 1 337 529,05 | | - | |
| 349 | 562 642,29 | 1 337 525,28 | | - | |
| 350 | 562 642,48 | 1 337 522,97 | | - | |
| 351 | 562 649,94 | 1 337 524,30 | | - | |
| 352 | 562 647,52 | 1 337 533,46 | | - | |
| 353 | 562 640,94 | 1 337 541,90 | | - | |
| 354 | 562 636,76 | 1 337 545,53 | | - | |
| 355 | 562 601,45 | 1 337 552,61 | | - | |
| 356 | 562 568,18 | 1 337 556,93 | | - | |
| 357 | 562 566,20 | 1 337 516,43 | | - | |
| 358 | 562 584,66 | 1 337 514,57 | | - | |
| 347 | 562 614,75 | 1 337 513,13 | | - | |
| № п/п контура: 31 | | | | | |
| 359 | 562 673,91 | 1 337 561,69 | - | - | - |
| 360 | 562 638,32 | 1 337 632,57 | | - | |
| 361 | 562 591,70 | 1 337 635,20 | | - | |
| 362 | 562 582,56 | 1 337 564,10 | | - | |
| 363 | 562 590,20 | 1 337 560,13 | | - | |
| 364 | 562 631,23 | 1 337 554,58 | | - | |
| 365 | 562 642,02 | 1 337 555,82 | | - | |
| 366 | 562 650,82 | 1 337 562,69 | | - | |
| 359 | 562 673,91 | 1 337 561,69 | | - | |
| № п/п контура: 32 | | | | | |
| 367 | 562 572,03 | 1 337 570,56 | - | - | - |
| 368 | 562 579,40 | 1 337 580,51 | | - | |
| 369 | 562 584,46 | 1 337 622,68 | | - | |

Раздел 2

| Сведения о местоположении границ объекта | | | | | |
|--|------------|--------------|---|---|---|
| 1 | 2 | 3 | 4 | 5 | 6 |
| 370 | 562 560,34 | 1 337 624,47 | - | - | - |
| 371 | 562 558,25 | 1 337 604,44 | | - | |
| 372 | 562 512,81 | 1 337 608,78 | | - | |
| 373 | 562 512,41 | 1 337 599,24 | | - | |
| 374 | 562 515,27 | 1 337 586,67 | | - | |
| 375 | 562 522,62 | 1 337 575,66 | | - | |
| 367 | 562 572,03 | 1 337 570,56 | | - | |
| № п/п контура: 33 | | | | | |
| 376 | 562 515,94 | 1 337 518,77 | - | - | - |
| 377 | 562 520,10 | 1 337 572,48 | | - | |
| 378 | 562 509,77 | 1 337 585,23 | | - | |
| 379 | 562 506,99 | 1 337 603,60 | | - | |
| 380 | 562 500,26 | 1 337 612,51 | | - | |
| 381 | 562 479,77 | 1 337 630,69 | | - | |
| 382 | 562 451,29 | 1 337 649,66 | | - | |
| 383 | 562 441,14 | 1 337 638,84 | | - | |
| 384 | 562 446,12 | 1 337 636,23 | | - | |
| 385 | 562 434,75 | 1 337 611,11 | | - | |
| 386 | 562 448,80 | 1 337 604,92 | | - | |
| 387 | 562 451,88 | 1 337 611,80 | | - | |
| 388 | 562 465,45 | 1 337 605,56 | | - | |
| 389 | 562 459,72 | 1 337 594,26 | | - | |
| 390 | 562 473,10 | 1 337 586,45 | | - | |
| 391 | 562 472,19 | 1 337 577,24 | | - | |
| 392 | 562 484,36 | 1 337 576,10 | | - | |
| 393 | 562 480,99 | 1 337 550,36 | | - | |
| 394 | 562 468,68 | 1 337 550,38 | | - | |
| 395 | 562 468,69 | 1 337 536,49 | | - | |
| 396 | 562 483,43 | 1 337 536,49 | | - | |
| 397 | 562 482,78 | 1 337 520,74 | | - | |
| 376 | 562 515,94 | 1 337 518,77 | | - | |
| № п/п контура: 34 | | | | | |
| 398 | 562 675,24 | 1 337 589,73 | - | - | - |
| 399 | 562 712,62 | 1 337 607,59 | | - | |
| 400 | 562 778,88 | 1 337 699,22 | | - | |
| 401 | 562 807,37 | 1 337 687,94 | | - | |
| 402 | 562 850,26 | 1 337 750,57 | | - | |
| 403 | 562 870,23 | 1 337 737,58 | | - | |
| 404 | 562 886,58 | 1 337 760,71 | | - | |
| 405 | 562 868,67 | 1 337 773,27 | | - | |
| 406 | 562 893,40 | 1 337 811,21 | | - | |
| 407 | 562 837,45 | 1 337 848,98 | | - | |
| 408 | 562 822,36 | 1 337 858,03 | | - | |
| 409 | 562 817,45 | 1 337 861,56 | | - | |
| 410 | 562 809,93 | 1 337 866,40 | | - | |
| 411 | 562 802,95 | 1 337 870,59 | | - | |
| 412 | 562 780,98 | 1 337 882,63 | | - | |
| 413 | 562 773,14 | 1 337 884,91 | | - | |
| 414 | 562 729,14 | 1 337 908,64 | | - | |
| 415 | 562 690,04 | 1 337 928,73 | | - | |
| 416 | 562 674,66 | 1 337 902,22 | | - | |
| 417 | 562 658,98 | 1 337 875,96 | | - | |
| 418 | 562 627,93 | 1 337 843,90 | | - | |
| 419 | 562 578,65 | 1 337 830,23 | | - | |
| 420 | 562 510,11 | 1 337 788,15 | | - | |

Раздел 2

| Сведения о местоположении границ объекта | | | | | |
|--|------------|--------------|---|---|---|
| 1 | 2 | 3 | 4 | 5 | 6 |
| 421 | 562 528,01 | 1 337 788,03 | - | - | - |
| 422 | 562 564,44 | 1 337 765,17 | | - | |
| 423 | 562 600,67 | 1 337 709,17 | | - | |
| 398 | 562 675,24 | 1 337 589,73 | | - | |
| № п/п контура: 35 | | | | | |
| 424 | 562 970,44 | 1 337 782,64 | - | - | - |
| 425 | 563 019,71 | 1 337 811,25 | | - | |
| 426 | 563 029,17 | 1 337 824,48 | | - | |
| 427 | 562 981,30 | 1 337 857,84 | | - | |
| 428 | 562 841,21 | 1 337 941,87 | | - | |
| 429 | 562 806,38 | 1 337 883,43 | | - | |
| 424 | 562 970,44 | 1 337 782,64 | | - | |
| № п/п контура: 36 | | | | | |
| 430 | 563 032,15 | 1 337 833,38 | - | - | - |
| 431 | 563 056,43 | 1 337 868,35 | | - | |
| 432 | 563 071,13 | 1 337 892,60 | | - | |
| 433 | 563 029,21 | 1 337 922,50 | | - | |
| 434 | 563 010,90 | 1 337 897,30 | | - | |
| 435 | 562 989,44 | 1 337 870,13 | | - | |
| 430 | 563 032,15 | 1 337 833,38 | | - | |
| № п/п контура: 37 | | | | | |
| 436 | 562 985,39 | 1 337 873,18 | - | - | - |
| 437 | 563 025,74 | 1 337 928,95 | | - | |
| 438 | 562 880,84 | 1 338 014,48 | | - | |
| 439 | 562 845,81 | 1 337 956,01 | | - | |
| 436 | 562 985,39 | 1 337 873,18 | | - | |
| № п/п контура: 38 | | | | | |
| 440 | 563 224,07 | 1 337 978,96 | - | - | - |
| 441 | 563 244,06 | 1 338 026,06 | | - | |
| 442 | 563 098,85 | 1 338 093,99 | | - | |
| 443 | 563 097,62 | 1 338 091,32 | | - | |
| 444 | 563 056,57 | 1 338 110,58 | | - | |
| 445 | 563 059,35 | 1 338 118,66 | | - | |
| 446 | 562 951,29 | 1 338 162,73 | | - | |
| 447 | 562 956,11 | 1 338 163,33 | | - | |
| 448 | 562 988,73 | 1 338 150,16 | | - | |
| 449 | 563 001,91 | 1 338 184,70 | | - | |
| 450 | 563 025,02 | 1 338 245,31 | | - | |
| 451 | 563 031,77 | 1 338 263,01 | | - | |
| 452 | 563 039,72 | 1 338 284,45 | | - | |
| 453 | 563 052,03 | 1 338 317,65 | | - | |
| 454 | 562 993,64 | 1 338 343,81 | | - | |
| 455 | 562 987,08 | 1 338 343,91 | | - | |
| 456 | 562 984,15 | 1 338 342,93 | | - | |
| 457 | 562 978,61 | 1 338 337,78 | | - | |
| 458 | 562 974,97 | 1 338 327,96 | | - | |
| 459 | 563 037,58 | 1 338 301,53 | | - | |
| 460 | 563 036,00 | 1 338 297,29 | | - | |
| 461 | 562 977,12 | 1 338 318,45 | | - | |
| 462 | 562 968,08 | 1 338 285,20 | | - | |
| 463 | 562 963,59 | 1 338 262,82 | | - | |
| 464 | 562 960,72 | 1 338 215,29 | | - | |
| 465 | 562 997,51 | 1 338 199,22 | | - | |
| 466 | 562 993,02 | 1 338 187,81 | | - | |
| 467 | 562 958,94 | 1 338 201,50 | | - | |

Раздел 2

| Сведения о местоположении границ объекта | | | | | |
|--|------------|--------------|---|---|---|
| 1 | 2 | 3 | 4 | 5 | 6 |
| 468 | 562 948,04 | 1 338 169,73 | - | - | - |
| 469 | 562 943,69 | 1 338 171,29 | | - | |
| 470 | 562 953,51 | 1 338 206,82 | | - | |
| 471 | 562 877,50 | 1 338 239,25 | | - | |
| 472 | 562 880,83 | 1 338 247,36 | | - | |
| 473 | 562 955,14 | 1 338 216,05 | | - | |
| 474 | 562 961,62 | 1 338 290,31 | | - | |
| 475 | 562 968,50 | 1 338 323,02 | | - | |
| 476 | 562 908,90 | 1 338 347,76 | | - | |
| 477 | 562 877,79 | 1 338 360,67 | | - | |
| 478 | 562 861,16 | 1 338 367,56 | | - | |
| 479 | 562 850,81 | 1 338 342,32 | | - | |
| 480 | 562 825,62 | 1 338 278,53 | | - | |
| 481 | 562 806,66 | 1 338 225,80 | | - | |
| 482 | 562 795,94 | 1 338 200,20 | | - | |
| 483 | 563 054,34 | 1 338 062,88 | | - | |
| 440 | 563 224,07 | 1 337 978,96 | | - | |
| № п/п контура: 39 | | | | | |
| 484 | 562 963,84 | 1 338 338,34 | - | - | - |
| 485 | 562 977,39 | 1 338 371,76 | | - | |
| 486 | 562 979,74 | 1 338 376,92 | | - | |
| 487 | 562 970,27 | 1 338 380,58 | | - | |
| 488 | 562 936,51 | 1 338 394,66 | | - | |
| 489 | 562 939,46 | 1 338 405,22 | | - | |
| 490 | 562 936,62 | 1 338 408,71 | | - | |
| 491 | 562 942,21 | 1 338 423,91 | | - | |
| 492 | 562 959,54 | 1 338 470,44 | | - | |
| 493 | 562 971,17 | 1 338 504,32 | | - | |
| 494 | 562 981,30 | 1 338 531,10 | | - | |
| 495 | 562 984,75 | 1 338 543,26 | | - | |
| 496 | 562 985,29 | 1 338 545,16 | | - | |
| 497 | 562 987,27 | 1 338 550,45 | | - | |
| 498 | 562 990,96 | 1 338 560,30 | | - | |
| 499 | 563 000,38 | 1 338 583,85 | | - | |
| 500 | 563 012,51 | 1 338 581,83 | | - | |
| 501 | 563 030,40 | 1 338 574,46 | | - | |
| 502 | 563 054,64 | 1 338 566,60 | | - | |
| 503 | 563 062,03 | 1 338 563,40 | | - | |
| 504 | 563 068,80 | 1 338 561,88 | | - | |
| 505 | 563 087,68 | 1 338 555,42 | | - | |
| 506 | 563 102,53 | 1 338 551,05 | | - | |
| 507 | 563 108,77 | 1 338 548,61 | | - | |
| 508 | 563 131,28 | 1 338 548,26 | | - | |
| 509 | 563 134,09 | 1 338 553,56 | | - | |
| 510 | 563 137,01 | 1 338 563,41 | | - | |
| 511 | 563 144,76 | 1 338 600,30 | | - | |
| 512 | 563 103,80 | 1 338 613,63 | | - | |
| 513 | 562 983,81 | 1 338 673,41 | | - | |
| 514 | 562 865,90 | 1 338 378,98 | | - | |
| 484 | 562 963,84 | 1 338 338,34 | | - | |
| № п/п контура: 40 | | | | | |
| 515 | 563 371,09 | 1 338 596,66 | - | - | - |
| 516 | 563 181,17 | 1 338 599,99 | | - | |
| 517 | 563 155,60 | 1 338 601,38 | | - | |
| 518 | 563 155,37 | 1 338 600,00 | | - | |

Раздел 2

| Сведения о местоположении границ объекта | | | | | |
|--|------------|--------------|---|---|---|
| 1 | 2 | 3 | 4 | 5 | 6 |
| 519 | 563 143,44 | 1 338 558,54 | - | - | - |
| 520 | 563 164,28 | 1 338 557,31 | | - | |
| 521 | 563 169,40 | 1 338 566,74 | | - | |
| 522 | 563 182,14 | 1 338 564,68 | | - | |
| 523 | 563 206,47 | 1 338 560,83 | | - | |
| 524 | 563 218,32 | 1 338 558,63 | | - | |
| 525 | 563 290,31 | 1 338 545,75 | | - | |
| 526 | 563 318,12 | 1 338 546,34 | | - | |
| 527 | 563 321,00 | 1 338 531,39 | | - | |
| 528 | 563 348,70 | 1 338 530,40 | | - | |
| 529 | 563 348,83 | 1 338 543,48 | | - | |
| 530 | 563 364,07 | 1 338 542,72 | | - | |
| 515 | 563 371,09 | 1 338 596,66 | | - | |
| № п/п контура: 41 | | | | | |
| 531 | 562 867,67 | 1 338 425,14 | - | - | - |
| 532 | 562 965,83 | 1 338 665,34 | | - | |
| 533 | 562 958,43 | 1 338 676,17 | | - | |
| 534 | 562 918,05 | 1 338 694,96 | | - | |
| 535 | 562 912,03 | 1 338 682,45 | | - | |
| 536 | 562 783,26 | 1 338 447,24 | | - | |
| 537 | 562 811,27 | 1 338 433,05 | | - | |
| 538 | 562 815,63 | 1 338 436,77 | | - | |
| 539 | 562 835,48 | 1 338 426,12 | | - | |
| 540 | 562 841,42 | 1 338 437,19 | | - | |
| 531 | 562 867,67 | 1 338 425,14 | | - | |
| № п/п контура: 42 | | | | | |
| 541 | 562 661,41 | 1 338 062,63 | - | - | - |
| 542 | 562 706,47 | 1 338 035,33 | | - | |
| 543 | 562 842,00 | 1 338 355,02 | | - | |
| 544 | 562 838,21 | 1 338 356,54 | | - | |
| 545 | 562 823,93 | 1 338 362,56 | | - | |
| 546 | 562 815,22 | 1 338 344,27 | | - | |
| 547 | 562 792,36 | 1 338 299,52 | | - | |
| 548 | 562 769,33 | 1 338 253,90 | | - | |
| 549 | 562 767,53 | 1 338 250,52 | | - | |
| 550 | 562 746,05 | 1 338 210,05 | | - | |
| 551 | 562 744,51 | 1 338 207,52 | | - | |
| 552 | 562 722,03 | 1 338 170,63 | | - | |
| 553 | 562 704,07 | 1 338 140,02 | | - | |
| 554 | 562 690,91 | 1 338 115,10 | | - | |
| 555 | 562 674,13 | 1 338 084,98 | | - | |
| 556 | 562 664,63 | 1 338 067,50 | | - | |
| 541 | 562 661,41 | 1 338 062,63 | | - | |
| № п/п контура: 43 | | | | | |
| 557 | 563 153,36 | 1 338 619,20 | - | - | - |
| 558 | 563 160,09 | 1 338 643,84 | | - | |
| 559 | 563 167,62 | 1 338 669,10 | | - | |
| 560 | 563 110,95 | 1 338 688,16 | | - | |
| 561 | 563 114,33 | 1 338 733,84 | | - | |
| 562 | 563 094,14 | 1 338 738,07 | | - | |
| 563 | 563 036,94 | 1 338 754,91 | | - | |
| 564 | 563 044,76 | 1 338 776,88 | | - | |
| 565 | 562 989,69 | 1 338 803,45 | | - | |
| 566 | 562 947,06 | 1 338 708,84 | | - | |
| 567 | 563 109,39 | 1 338 634,38 | | - | |

Раздел 2

| Сведения о местоположении границ объекта | | | | | |
|--|------------|--------------|---|---|---|
| 1 | 2 | 3 | 4 | 5 | 6 |
| 557 | 563 153,36 | 1 338 619,20 | - | - | - |
| № п/п контура: 44 | | | | | |
| 568 | 563 093,26 | 1 338 847,25 | - | - | - |
| 569 | 563 105,25 | 1 338 877,86 | | - | |
| 570 | 563 037,86 | 1 338 911,09 | | - | |
| 571 | 563 014,28 | 1 338 860,43 | | - | |
| 572 | 563 069,00 | 1 338 856,98 | | - | |
| 573 | 563 068,98 | 1 338 846,26 | | - | |
| 574 | 563 090,86 | 1 338 839,66 | | - | |
| 568 | 563 093,26 | 1 338 847,25 | | - | |
| № п/п контура: 45 | | | | | |
| 575 | 563 264,44 | 1 338 709,94 | - | - | - |
| 576 | 563 252,19 | 1 338 800,05 | | - | |
| 577 | 563 181,79 | 1 338 793,31 | | - | |
| 578 | 563 191,23 | 1 338 679,76 | | - | |
| 579 | 563 216,27 | 1 338 686,40 | | - | |
| 580 | 563 224,20 | 1 338 689,76 | | - | |
| 581 | 563 224,15 | 1 338 707,24 | | - | |
| 582 | 563 237,70 | 1 338 708,29 | | - | |
| 575 | 563 264,44 | 1 338 709,94 | | - | |
| № п/п контура: 46 | | | | | |
| 583 | 563 347,94 | 1 339 021,12 | - | - | - |
| 584 | 563 342,62 | 1 339 062,85 | | - | |
| 585 | 563 297,37 | 1 339 055,13 | | - | |
| 586 | 563 303,07 | 1 339 018,00 | | - | |
| 583 | 563 347,94 | 1 339 021,12 | | - | |
| № п/п контура: 47 | | | | | |
| 587 | 563 368,84 | 1 339 074,74 | - | - | - |
| 588 | 563 358,20 | 1 339 161,43 | | - | |
| 589 | 563 238,96 | 1 339 137,55 | | - | |
| 590 | 563 254,87 | 1 339 055,59 | | - | |
| 587 | 563 368,84 | 1 339 074,74 | | - | |
| № п/п контура: 48 | | | | | |
| 591 | 563 531,36 | 1 338 679,87 | - | - | - |
| 592 | 563 522,28 | 1 338 733,61 | | - | |
| 593 | 563 476,50 | 1 338 723,43 | | - | |
| 594 | 563 468,49 | 1 338 721,63 | | - | |
| 595 | 563 458,31 | 1 338 769,73 | | - | |
| 596 | 563 456,48 | 1 338 779,72 | | - | |
| 597 | 563 442,68 | 1 338 780,87 | | - | |
| 598 | 563 446,07 | 1 338 751,09 | | - | |
| 599 | 563 416,64 | 1 338 747,54 | | - | |
| 600 | 563 417,27 | 1 338 742,26 | | - | |
| 601 | 563 426,05 | 1 338 667,61 | | - | |
| 602 | 563 426,57 | 1 338 664,94 | | - | |
| 603 | 563 429,94 | 1 338 638,51 | | - | |
| 591 | 563 531,36 | 1 338 679,87 | | - | |
| № п/п контура: 49 | | | | | |
| 604 | 563 712,77 | 1 338 391,18 | - | - | - |
| 605 | 563 607,96 | 1 338 678,68 | | - | |
| 606 | 563 558,36 | 1 338 662,06 | | - | |
| 607 | 563 587,87 | 1 338 585,09 | | - | |
| 608 | 563 603,00 | 1 338 545,75 | | - | |
| 609 | 563 664,08 | 1 338 370,40 | | - | |
| 604 | 563 712,77 | 1 338 391,18 | | - | |

Раздел 2

| Сведения о местоположении границ объекта | | | | | |
|--|------------|--------------|---|---|---|
| 1 | 2 | 3 | 4 | 5 | 6 |
| № п/п контура: 50 | | | | | |
| 610 | 563 654,05 | 1 338 366,12 | - | - | - |
| 611 | 563 548,95 | 1 338 659,08 | | - | |
| 612 | 563 506,85 | 1 338 642,49 | | - | |
| 613 | 563 506,34 | 1 338 628,28 | | - | |
| 614 | 563 636,46 | 1 338 358,61 | | - | |
| 610 | 563 654,05 | 1 338 366,12 | | - | |
| № п/п контура: 51 | | | | | |
| 615 | 562 876,68 | 1 338 031,16 | - | - | - |
| 616 | 562 920,54 | 1 338 111,86 | | - | |
| 617 | 562 844,28 | 1 338 150,68 | | - | |
| 618 | 562 846,97 | 1 338 156,57 | | - | |
| 619 | 562 789,48 | 1 338 187,01 | | - | |
| 620 | 562 759,34 | 1 338 107,49 | | - | |
| 621 | 562 779,75 | 1 338 094,98 | | - | |
| 622 | 562 778,65 | 1 338 092,07 | | - | |
| 623 | 562 822,10 | 1 338 063,54 | | - | |
| 615 | 562 876,68 | 1 338 031,16 | | - | |
| № п/п контура: 52 | | | | | |
| 624 | 562 837,52 | 1 337 961,75 | - | - | - |
| 625 | 562 871,83 | 1 338 019,77 | | - | |
| 626 | 562 792,84 | 1 338 072,52 | | - | |
| 627 | 562 792,42 | 1 338 074,68 | | - | |
| 628 | 562 771,59 | 1 338 088,65 | | - | |
| 629 | 562 755,41 | 1 338 097,65 | | - | |
| 630 | 562 724,73 | 1 338 024,92 | | - | |
| 624 | 562 837,52 | 1 337 961,75 | | - | |
| № п/п контура: 53 | | | | | |
| 631 | 562 797,64 | 1 337 887,29 | - | - | - |
| 632 | 562 830,32 | 1 337 945,72 | | - | |
| 633 | 562 722,17 | 1 338 011,61 | | - | |
| 634 | 562 692,28 | 1 337 944,39 | | - | |
| 631 | 562 797,64 | 1 337 887,29 | | - | |
| № п/п контура: 54 | | | | | |
| 635 | 562 101,21 | 1 337 667,91 | - | - | - |
| 636 | 562 113,20 | 1 337 703,22 | | - | |
| 637 | 562 124,62 | 1 337 731,79 | | - | |
| 638 | 562 089,41 | 1 337 749,65 | | - | |
| 639 | 562 068,56 | 1 337 719,42 | | - | |
| 640 | 562 052,35 | 1 337 684,04 | | - | |
| 635 | 562 101,21 | 1 337 667,91 | | - | |
| № п/п контура: 55 | | | | | |
| 641 | 562 234,36 | 1 337 694,64 | - | - | - |
| 645 | 562 106,88 | 1 337 767,64 | | - | |
| 644 | 562 163,70 | 1 337 855,55 | | - | |
| 643 | 562 200,63 | 1 337 831,82 | | - | |
| 642 | 562 277,73 | 1 337 772,86 | | - | |
| 641 | 562 234,36 | 1 337 694,64 | | - | |
| Вырез 1 из 1 | | | | | |
| 646 | 562 220,70 | 1 337 754,48 | - | - | — |
| 647 | 562 227,91 | 1 337 771,40 | | - | |
| 648 | 562 220,24 | 1 337 775,88 | | - | |
| 649 | 562 198,04 | 1 337 789,30 | | - | |
| 650 | 562 191,52 | 1 337 793,73 | | - | |
| 651 | 562 173,58 | 1 337 804,43 | | - | |

Раздел 2

| Сведения о местоположении границ объекта | | | | | |
|--|------------|--------------|---|---|---|
| 1 | 2 | 3 | 4 | 5 | 6 |
| 652 | 562 163,09 | 1 337 780,86 | - | - | — |
| 653 | 562 186,12 | 1 337 770,25 | | - | |
| 654 | 562 195,49 | 1 337 765,40 | | - | |
| 655 | 562 201,85 | 1 337 762,10 | | - | |
| 656 | 562 211,59 | 1 337 759,62 | | - | |
| 646 | 562 220,70 | 1 337 754,48 | | - | |
| № п/п контура: 56 | | | | | |
| 657 | 562 282,78 | 1 337 786,87 | - | - | - |
| 658 | 562 342,19 | 1 337 908,18 | | - | |
| 659 | 562 317,83 | 1 337 923,81 | | - | |
| 660 | 562 300,25 | 1 337 934,49 | | - | |
| 661 | 562 284,45 | 1 337 901,52 | | - | |
| 662 | 562 282,67 | 1 337 897,83 | | - | |
| 663 | 562 269,60 | 1 337 865,87 | | - | |
| 664 | 562 260,67 | 1 337 844,10 | | - | |
| 665 | 562 245,22 | 1 337 855,01 | | - | |
| 666 | 562 233,13 | 1 337 826,29 | | - | |
| 657 | 562 282,78 | 1 337 786,87 | | - | |
| № п/п контура: 57 | | | | | |
| 667 | 562 260,64 | 1 337 915,79 | - | - | - |
| 668 | 562 277,21 | 1 337 945,05 | | - | |
| 669 | 562 261,56 | 1 337 955,13 | | - | |
| 670 | 562 280,78 | 1 337 985,23 | | - | |
| 671 | 562 258,98 | 1 338 000,39 | | - | |
| 672 | 562 239,25 | 1 337 970,32 | | - | |
| 673 | 562 217,27 | 1 337 936,75 | | - | |
| 667 | 562 260,64 | 1 337 915,79 | | - | |
| № п/п контура: 58 | | | | | |
| 674 | 562 738,18 | 1 338 485,41 | - | - | - |
| 675 | 562 803,33 | 1 338 602,29 | | - | |
| 676 | 562 837,58 | 1 338 663,73 | | - | |
| 677 | 562 827,62 | 1 338 669,55 | | - | |
| 678 | 562 814,47 | 1 338 647,03 | | - | |
| 679 | 562 808,91 | 1 338 650,17 | | - | |
| 680 | 562 807,72 | 1 338 647,98 | | - | |
| 681 | 562 804,10 | 1 338 649,86 | | - | |
| 682 | 562 801,15 | 1 338 644,52 | | - | |
| 683 | 562 799,58 | 1 338 645,37 | | - | |
| 684 | 562 795,33 | 1 338 638,05 | | - | |
| 685 | 562 787,30 | 1 338 642,57 | | - | |
| 686 | 562 784,01 | 1 338 636,91 | | - | |
| 687 | 562 791,76 | 1 338 632,58 | | - | |
| 688 | 562 786,89 | 1 338 624,28 | | - | |
| 689 | 562 761,84 | 1 338 639,17 | | - | |
| 690 | 562 759,91 | 1 338 640,50 | | - | |
| 691 | 562 740,10 | 1 338 605,71 | | - | |
| 692 | 562 737,47 | 1 338 600,96 | | - | |
| 693 | 562 716,56 | 1 338 561,05 | | - | |
| 694 | 562 705,86 | 1 338 541,35 | | - | |
| 695 | 562 687,88 | 1 338 505,88 | | - | |
| 696 | 562 703,25 | 1 338 497,23 | | - | |
| 697 | 562 703,99 | 1 338 498,99 | | - | |
| 698 | 562 707,88 | 1 338 496,87 | | - | |
| 699 | 562 707,44 | 1 338 495,45 | | - | |
| 700 | 562 711,13 | 1 338 493,82 | | - | |

Раздел 2

| Сведения о местоположении границ объекта | | | | | |
|--|------------|--------------|---|---|---|
| 1 | 2 | 3 | 4 | 5 | 6 |
| 701 | 562 712,02 | 1 338 495,86 | - | - | - |
| 674 | 562 738,18 | 1 338 485,41 | | - | |
| № п/п контура: 59 | | | | | |
| 702 | 562 546,42 | 1 338 284,26 | - | - | - |
| 703 | 562 613,01 | 1 338 407,03 | | - | |
| 704 | 562 573,24 | 1 338 428,32 | | - | |
| 705 | 562 565,84 | 1 338 413,19 | | - | |
| 706 | 562 555,87 | 1 338 393,91 | | - | |
| 707 | 562 558,23 | 1 338 392,58 | | - | |
| 708 | 562 557,25 | 1 338 390,73 | | - | |
| 709 | 562 561,95 | 1 338 387,78 | | - | |
| 710 | 562 558,64 | 1 338 382,51 | | - | |
| 711 | 562 556,26 | 1 338 383,92 | | - | |
| 712 | 562 551,35 | 1 338 373,47 | | - | |
| 713 | 562 543,49 | 1 338 359,06 | | - | |
| 714 | 562 538,40 | 1 338 361,70 | | - | |
| 715 | 562 537,91 | 1 338 360,49 | | - | |
| 716 | 562 536,21 | 1 338 358,15 | | - | |
| 717 | 562 532,58 | 1 338 361,35 | | - | |
| 718 | 562 528,32 | 1 338 363,75 | | - | |
| 719 | 562 503,59 | 1 338 320,34 | | - | |
| 720 | 562 526,22 | 1 338 302,28 | | - | |
| 721 | 562 521,40 | 1 338 296,36 | | - | |
| 702 | 562 546,42 | 1 338 284,26 | | - | |
| № п/п контура: 60 | | | | | |
| 722 | 562 617,92 | 1 338 416,67 | - | - | - |
| 723 | 562 664,86 | 1 338 502,26 | | - | |
| 724 | 562 626,25 | 1 338 521,70 | | - | |
| 725 | 562 637,32 | 1 338 545,86 | | - | |
| 726 | 562 646,30 | 1 338 542,84 | | - | |
| 727 | 562 647,62 | 1 338 545,41 | | - | |
| 728 | 562 649,04 | 1 338 547,22 | | - | |
| 729 | 562 653,40 | 1 338 558,11 | | - | |
| 730 | 562 654,48 | 1 338 560,44 | | - | |
| 731 | 562 655,63 | 1 338 562,94 | | - | |
| 732 | 562 659,78 | 1 338 560,95 | | - | |
| 733 | 562 659,98 | 1 338 561,22 | | - | |
| 734 | 562 664,93 | 1 338 570,51 | | - | |
| 735 | 562 658,50 | 1 338 576,92 | | - | |
| 736 | 562 657,97 | 1 338 583,02 | | - | |
| 737 | 562 657,36 | 1 338 583,24 | | - | |
| 738 | 562 658,02 | 1 338 585,36 | | - | |
| 739 | 562 654,01 | 1 338 587,84 | | - | |
| 740 | 562 658,06 | 1 338 596,77 | | - | |
| 741 | 562 675,88 | 1 338 588,33 | | - | |
| 742 | 562 679,01 | 1 338 599,17 | | - | |
| 743 | 562 692,48 | 1 338 640,83 | | - | |
| 744 | 562 692,98 | 1 338 642,45 | | - | |
| 745 | 562 619,28 | 1 338 634,84 | | - | |
| 746 | 562 617,76 | 1 338 605,95 | | - | |
| 747 | 562 608,72 | 1 338 583,87 | | - | |
| 748 | 562 540,80 | 1 338 458,37 | | - | |
| 722 | 562 617,92 | 1 338 416,67 | | - | |
| № п/п контура: 61 | | | | | |
| 749 | 562 781,32 | 1 338 710,62 | - | - | - |

Раздел 2

| Сведения о местоположении границ объекта | | | | | |
|--|------------|--------------|---|---|---|
| 1 | 2 | 3 | 4 | 5 | 6 |
| 750 | 562 819,85 | 1 338 793,93 | - | - | - |
| 751 | 562 722,71 | 1 338 843,60 | | - | |
| 752 | 562 672,97 | 1 338 853,30 | | - | |
| 753 | 562 607,60 | 1 338 853,05 | | - | |
| 754 | 562 616,40 | 1 338 649,48 | | - | |
| 755 | 562 720,53 | 1 338 655,26 | | - | |
| 756 | 562 723,13 | 1 338 703,62 | | - | |
| 757 | 562 729,72 | 1 338 703,61 | | - | |
| 758 | 562 730,15 | 1 338 722,35 | | - | |
| 759 | 562 731,58 | 1 338 729,30 | | - | |
| 749 | 562 781,32 | 1 338 710,62 | | - | |
| № п/п контура: 62 | | | | | |
| 760 | 562 890,22 | 1 339 044,64 | - | - | - |
| 761 | 562 905,16 | 1 339 071,55 | | - | |
| 762 | 562 911,63 | 1 339 069,00 | | - | |
| 763 | 562 933,92 | 1 339 060,57 | | - | |
| 764 | 562 958,60 | 1 339 077,25 | | - | |
| 765 | 562 962,50 | 1 339 084,00 | | - | |
| 766 | 562 958,03 | 1 339 085,63 | | - | |
| 767 | 562 969,07 | 1 339 120,29 | | - | |
| 768 | 562 931,39 | 1 339 131,39 | | - | |
| 769 | 562 898,51 | 1 339 136,67 | | - | |
| 770 | 562 849,83 | 1 339 046,06 | | - | |
| 771 | 562 881,78 | 1 339 029,43 | | - | |
| 760 | 562 890,22 | 1 339 044,64 | | - | |
| № п/п контура: 63 | | | | | |
| 772 | 562 722,95 | 1 338 853,66 | - | - | - |
| 773 | 562 760,37 | 1 338 917,40 | | - | |
| 774 | 562 665,94 | 1 338 972,02 | | - | |
| 775 | 562 670,13 | 1 338 981,87 | | - | |
| 776 | 562 764,78 | 1 338 927,28 | | - | |
| 777 | 562 779,41 | 1 338 954,35 | | - | |
| 778 | 562 752,01 | 1 338 970,37 | | - | |
| 779 | 562 725,60 | 1 338 985,82 | | - | |
| 780 | 562 710,51 | 1 338 994,62 | | - | |
| 781 | 562 689,34 | 1 339 007,05 | | - | |
| 782 | 562 682,52 | 1 339 010,98 | | - | |
| 783 | 562 692,30 | 1 339 032,33 | | - | |
| 784 | 562 694,70 | 1 339 036,27 | | - | |
| 785 | 562 697,99 | 1 339 043,94 | | - | |
| 786 | 562 698,71 | 1 339 045,59 | | - | |
| 787 | 562 709,39 | 1 339 069,22 | | - | |
| 788 | 562 718,62 | 1 339 088,97 | | - | |
| 789 | 562 733,12 | 1 339 119,99 | | - | |
| 790 | 562 743,74 | 1 339 121,00 | | - | |
| 791 | 562 760,79 | 1 339 122,66 | | - | |
| 792 | 562 764,21 | 1 339 114,07 | | - | |
| 793 | 562 779,90 | 1 339 114,17 | | - | |
| 794 | 562 821,87 | 1 339 114,41 | | - | |
| 795 | 562 821,46 | 1 339 123,76 | | - | |
| 796 | 562 825,47 | 1 339 124,03 | | - | |
| 797 | 562 825,08 | 1 339 127,76 | | - | |
| 798 | 562 851,78 | 1 339 130,04 | | - | |
| 799 | 562 846,10 | 1 339 143,02 | | - | |
| 800 | 562 816,38 | 1 339 149,03 | | - | |

Раздел 2

| Сведения о местоположении границ объекта | | | | | |
|--|------------|--------------|---|---|---|
| 1 | 2 | 3 | 4 | 5 | 6 |
| 801 | 562 781,20 | 1 339 148,39 | - | - | - |
| 802 | 562 740,54 | 1 339 144,48 | | - | |
| 803 | 562 693,62 | 1 339 143,35 | | - | |
| 804 | 562 669,41 | 1 339 145,75 | | - | |
| 805 | 562 604,71 | 1 338 989,37 | | - | |
| 806 | 562 601,20 | 1 338 967,04 | | - | |
| 807 | 562 600,31 | 1 338 940,26 | | - | |
| 808 | 562 604,29 | 1 338 862,53 | | - | |
| 809 | 562 683,59 | 1 338 862,22 | | - | |
| 772 | 562 722,95 | 1 338 853,66 | | - | |
| № п/п контура: 64 | | | | | |
| 831 | 563 061,80 | 1 339 165,99 | - | - | - |
| 810 | 563 068,79 | 1 339 201,47 | | - | |
| 814 | 563 068,87 | 1 339 216,20 | | - | |
| 815 | 562 982,86 | 1 339 235,61 | | - | |
| 816 | 562 961,84 | 1 339 240,93 | | - | |
| 817 | 562 800,37 | 1 339 281,33 | | - | |
| 818 | 562 775,09 | 1 339 283,46 | | - | |
| 819 | 562 700,37 | 1 339 276,24 | | - | |
| 820 | 562 697,63 | 1 339 233,62 | | - | |
| 821 | 562 690,53 | 1 339 204,36 | | - | |
| 822 | 562 724,39 | 1 339 166,73 | | - | |
| 823 | 562 730,43 | 1 339 152,76 | | - | |
| 824 | 562 754,55 | 1 339 152,19 | | - | |
| 825 | 562 781,94 | 1 339 157,61 | | - | |
| 826 | 562 812,83 | 1 339 156,95 | | - | |
| 827 | 562 932,43 | 1 339 137,38 | | - | |
| 828 | 562 976,03 | 1 339 123,69 | | - | |
| 829 | 563 015,33 | 1 339 115,99 | | - | |
| 830 | 563 043,72 | 1 339 120,59 | | - | |
| 831 | 563 061,80 | 1 339 165,99 | | - | |
| № п/п контура: 65 | | | | | |
| 832 | 562 674,65 | 1 339 213,70 | - | - | - |
| 833 | 562 683,13 | 1 339 252,64 | | - | |
| 834 | 562 682,79 | 1 339 277,86 | | - | |
| 835 | 562 660,59 | 1 339 434,88 | | - | |
| 836 | 562 587,18 | 1 339 460,80 | | - | |
| 837 | 562 581,76 | 1 339 429,03 | | - | |
| 838 | 562 582,83 | 1 339 414,07 | | - | |
| 839 | 562 586,60 | 1 339 361,03 | | - | |
| 840 | 562 589,08 | 1 339 325,45 | | - | |
| 841 | 562 544,13 | 1 339 337,22 | | - | |
| 842 | 562 520,13 | 1 339 272,28 | | - | |
| 843 | 562 535,01 | 1 339 261,71 | | - | |
| 844 | 562 549,71 | 1 339 255,16 | | - | |
| 845 | 562 590,08 | 1 339 235,45 | | - | |
| 846 | 562 615,10 | 1 339 227,73 | | - | |
| 847 | 562 626,16 | 1 339 223,68 | | - | |
| 848 | 562 636,62 | 1 339 220,38 | | - | |
| 849 | 562 649,16 | 1 339 217,50 | | - | |
| 832 | 562 674,65 | 1 339 213,70 | | - | |
| № п/п контура: 66 | | | | | |

Раздел 2

| Сведения о местоположении границ объекта | | | | | |
|--|------------|--------------|---|---|---|
| 1 | 2 | 3 | 4 | 5 | 6 |
| 850 | 562 510,33 | 1 339 279,26 | - | - | - |
| 851 | 562 527,59 | 1 339 306,60 | | - | |
| 852 | 562 534,72 | 1 339 332,89 | | - | |
| 853 | 562 510,91 | 1 339 343,71 | | - | |
| 854 | 562 464,91 | 1 339 386,08 | | - | |
| 855 | 562 450,34 | 1 339 386,86 | | - | |
| 856 | 562 428,81 | 1 339 352,01 | | - | |
| 857 | 562 457,35 | 1 339 319,70 | | - | |
| 850 | 562 510,33 | 1 339 279,26 | | - | |
| № п/п контура: 67 | | | | | |
| 858 | 562 316,24 | 1 339 329,17 | - | - | - |
| 859 | 562 305,33 | 1 339 365,06 | | - | |
| 860 | 562 276,49 | 1 339 355,56 | | - | |
| 861 | 562 228,44 | 1 339 509,49 | | - | |
| 862 | 562 207,52 | 1 339 514,77 | | - | |
| 863 | 562 181,83 | 1 339 508,39 | | - | |
| 864 | 562 176,33 | 1 339 529,81 | | - | |
| 865 | 562 166,37 | 1 339 568,45 | | - | |
| 866 | 562 152,98 | 1 339 569,12 | | - | |
| 867 | 562 150,82 | 1 339 580,44 | | - | |
| 868 | 562 141,19 | 1 339 625,61 | | - | |
| 869 | 562 099,95 | 1 339 616,03 | | - | |
| 870 | 562 196,55 | 1 339 282,87 | | - | |
| 871 | 562 273,61 | 1 339 311,11 | | - | |
| 858 | 562 316,24 | 1 339 329,17 | | - | |
| № п/п контура: 68 | | | | | |
| 872 | 562 133,35 | 1 339 446,47 | - | - | - |
| 873 | 562 081,09 | 1 339 610,80 | | - | |
| 874 | 562 048,31 | 1 339 601,36 | | - | |
| 875 | 562 085,86 | 1 339 478,61 | | - | |
| 876 | 562 007,13 | 1 339 454,45 | | - | |
| 877 | 562 020,25 | 1 339 414,58 | | - | |
| 872 | 562 133,35 | 1 339 446,47 | | - | |
| № п/п контура: 69 | | | | | |
| 878 | 562 180,35 | 1 339 280,78 | - | - | - |
| 879 | 562 136,34 | 1 339 430,85 | | - | |
| 880 | 562 018,37 | 1 339 388,83 | | - | |
| 881 | 562 042,26 | 1 339 312,61 | | - | |
| 882 | 562 049,19 | 1 339 310,73 | | - | |
| 883 | 562 051,92 | 1 339 303,23 | | - | |
| 884 | 562 099,42 | 1 339 285,86 | | - | |
| 885 | 562 107,90 | 1 339 270,92 | | - | |
| 886 | 562 112,60 | 1 339 260,37 | | - | |
| 878 | 562 180,35 | 1 339 280,78 | | - | |
| № п/п контура: 70 | | | | | |
| 887 | 562 104,94 | 1 339 258,64 | - | - | - |
| 888 | 562 094,73 | 1 339 284,67 | | - | |
| 889 | 562 054,02 | 1 339 294,55 | | - | |
| 890 | 562 058,11 | 1 339 280,80 | | - | |
| 891 | 562 042,27 | 1 339 275,19 | | - | |
| 892 | 562 039,83 | 1 339 282,85 | | - | |
| 893 | 562 030,31 | 1 339 311,59 | | - | |
| 894 | 562 020,23 | 1 339 343,11 | | - | |
| 895 | 561 931,48 | 1 339 317,14 | | - | |
| 896 | 561 942,56 | 1 339 279,01 | | - | |

Раздел 2

| Сведения о местоположении границ объекта | | | | | |
|--|------------|--------------|---|---|---|
| 1 | 2 | 3 | 4 | 5 | 6 |
| 897 | 561 947,97 | 1 339 262,92 | - | - | - |
| 898 | 561 952,14 | 1 339 250,50 | | - | |
| 899 | 561 953,41 | 1 339 246,73 | | - | |
| 900 | 561 964,23 | 1 339 214,50 | | - | |
| 901 | 562 037,08 | 1 339 237,05 | | - | |
| 887 | 562 104,94 | 1 339 258,64 | | - | |
| № п/п контура: 71 | | | | | |
| 902 | 561 869,78 | 1 339 182,00 | - | - | - |
| 903 | 561 846,46 | 1 339 248,32 | | - | |
| 904 | 561 831,14 | 1 339 290,24 | | - | |
| 905 | 561 810,84 | 1 339 282,38 | | - | |
| 906 | 561 793,45 | 1 339 255,75 | | - | |
| 907 | 561 827,53 | 1 339 167,50 | | - | |
| 902 | 561 869,78 | 1 339 182,00 | | - | |
| № п/п контура: 72 | | | | | |
| 908 | 561 891,76 | 1 339 368,83 | - | - | - |
| 909 | 561 909,40 | 1 339 407,54 | | - | |
| 910 | 561 904,68 | 1 339 420,25 | | - | |
| 911 | 561 876,56 | 1 339 409,82 | | - | |
| 912 | 561 848,43 | 1 339 399,38 | | - | |
| 913 | 561 820,30 | 1 339 388,95 | | - | |
| 914 | 561 792,17 | 1 339 378,52 | | - | |
| 915 | 561 760,11 | 1 339 366,62 | | - | |
| 916 | 561 775,97 | 1 339 330,13 | | - | |
| 917 | 561 792,14 | 1 339 293,43 | | - | |
| 918 | 561 818,77 | 1 339 306,79 | | - | |
| 919 | 561 809,73 | 1 339 331,56 | | - | |
| 920 | 561 837,69 | 1 339 342,07 | | - | |
| 921 | 561 865,82 | 1 339 352,50 | | - | |
| 922 | 561 888,09 | 1 339 360,77 | | - | |
| 908 | 561 891,76 | 1 339 368,83 | | - | |
| № п/п контура: 73 | | | | | |
| 923 | 561 981,79 | 1 339 464,70 | - | - | - |
| 924 | 561 962,11 | 1 339 543,63 | | - | |
| 925 | 561 765,97 | 1 339 468,10 | | - | |
| 926 | 561 789,92 | 1 339 407,22 | | - | |
| 927 | 561 794,49 | 1 339 395,30 | | - | |
| 923 | 561 981,79 | 1 339 464,70 | | - | |
| № п/п контура: 74 | | | | | |
| 928 | 561 866,73 | 1 339 525,91 | - | - | - |
| 929 | 561 847,84 | 1 339 576,29 | | - | |
| 930 | 561 813,35 | 1 339 563,84 | | - | |
| 931 | 561 785,98 | 1 339 552,68 | | - | |
| 932 | 561 770,98 | 1 339 546,66 | | - | |
| 933 | 561 757,02 | 1 339 540,67 | | - | |
| 934 | 561 742,02 | 1 339 534,73 | | - | |
| 935 | 561 734,52 | 1 339 531,59 | | - | |
| 936 | 561 729,68 | 1 339 529,25 | | - | |
| 937 | 561 680,11 | 1 339 508,56 | | - | |
| 938 | 561 701,04 | 1 339 460,78 | | - | |
| 939 | 561 806,66 | 1 339 502,43 | | - | |
| 940 | 561 819,13 | 1 339 507,21 | | - | |
| 941 | 561 834,49 | 1 339 513,08 | | - | |
| 928 | 561 866,73 | 1 339 525,91 | | - | |
| № п/п контура: 75 | | | | | |

Раздел 2

| Сведения о местоположении границ объекта | | | | | |
|--|------------|--------------|---|---|---|
| 1 | 2 | 3 | 4 | 5 | 6 |
| 942 | 561 874,85 | 1 339 594,85 | - | - | - |
| 943 | 561 857,53 | 1 339 639,60 | | - | |
| 944 | 561 849,71 | 1 339 636,33 | | - | |
| 945 | 561 846,29 | 1 339 645,65 | | - | |
| 946 | 561 665,04 | 1 339 575,09 | | - | |
| 947 | 561 682,44 | 1 339 538,43 | | - | |
| 948 | 561 685,45 | 1 339 539,76 | | - | |
| 949 | 561 692,94 | 1 339 523,60 | | - | |
| 942 | 561 874,85 | 1 339 594,85 | | - | |
| № п/п контура: 76 | | | | | |
| 950 | 561 902,89 | 1 339 750,11 | - | - | - |
| 951 | 561 883,70 | 1 339 793,75 | | - | |
| 952 | 561 626,91 | 1 339 685,71 | | - | |
| 953 | 561 644,28 | 1 339 643,05 | | - | |
| 954 | 561 731,35 | 1 339 676,54 | | - | |
| 955 | 561 745,55 | 1 339 681,97 | | - | |
| 956 | 561 842,29 | 1 339 722,17 | | - | |
| 957 | 561 840,85 | 1 339 725,31 | | - | |
| 950 | 561 902,89 | 1 339 750,11 | | - | |
| № п/п контура: 77 | | | | | |
| 958 | 561 926,31 | 1 339 691,68 | - | - | - |
| 959 | 561 906,25 | 1 339 744,30 | | - | |
| 960 | 561 840,57 | 1 339 713,85 | | - | |
| 961 | 561 648,04 | 1 339 635,88 | | - | |
| 962 | 561 666,17 | 1 339 589,44 | | - | |
| 958 | 561 926,31 | 1 339 691,68 | | - | |
| № п/п контура: 78 | | | | | |
| 963 | 562 046,08 | 1 339 625,49 | - | - | - |
| 964 | 562 027,23 | 1 339 666,43 | | - | |
| 965 | 562 019,76 | 1 339 677,58 | | - | |
| 966 | 561 986,53 | 1 339 720,51 | | - | |
| 967 | 561 971,28 | 1 339 758,84 | | - | |
| 968 | 561 959,79 | 1 339 782,10 | | - | |
| 969 | 561 944,26 | 1 339 821,14 | | - | |
| 970 | 561 938,37 | 1 339 818,78 | | - | |
| 971 | 561 926,24 | 1 339 847,20 | | - | |
| 972 | 561 885,31 | 1 339 830,97 | | - | |
| 973 | 561 867,70 | 1 339 874,52 | | - | |
| 974 | 561 775,96 | 1 339 836,72 | | - | |
| 975 | 561 751,64 | 1 339 892,87 | | - | |
| 976 | 561 573,73 | 1 339 818,90 | | - | |
| 977 | 561 611,61 | 1 339 731,05 | | - | |
| 978 | 561 606,65 | 1 339 729,01 | | - | |
| 979 | 561 621,30 | 1 339 694,23 | | - | |
| 980 | 561 888,77 | 1 339 805,83 | | - | |
| 981 | 561 892,13 | 1 339 805,54 | | - | |
| 982 | 561 977,18 | 1 339 600,92 | | - | |
| 963 | 562 046,08 | 1 339 625,49 | | - | |
| № п/п контура: 79 | | | | | |
| 983 | 561 835,16 | 1 339 941,85 | - | - | - |
| 984 | 561 819,90 | 1 339 976,76 | | - | |
| 985 | 561 726,86 | 1 339 949,35 | | - | |
| 986 | 561 694,10 | 1 339 936,91 | | - | |
| 987 | 561 588,94 | 1 339 885,75 | | - | |
| 988 | 561 548,33 | 1 339 863,72 | | - | |

Раздел 2

| Сведения о местоположении границ объекта | | | | | |
|--|------------|--------------|---|---|---|
| 1 | 2 | 3 | 4 | 5 | 6 |
| 989 | 561 563,96 | 1 339 827,19 | - | - | - |
| 983 | 561 835,16 | 1 339 941,85 | | - | |
| № п/п контура: 80 | | | | | |
| 990 | 561 815,30 | 1 339 985,69 | - | - | - |
| 991 | 561 800,14 | 1 340 021,62 | | - | |
| 992 | 561 784,60 | 1 340 058,48 | | - | |
| 993 | 561 769,05 | 1 340 095,33 | | - | |
| 994 | 561 753,51 | 1 340 132,19 | | - | |
| 995 | 561 739,51 | 1 340 165,38 | | - | |
| 996 | 561 705,20 | 1 340 151,53 | | - | |
| 997 | 561 718,68 | 1 340 118,13 | | - | |
| 998 | 561 733,66 | 1 340 081,04 | | - | |
| 999 | 561 748,86 | 1 340 043,40 | | - | |
| 1000 | 561 763,83 | 1 340 006,31 | | - | |
| 1001 | 561 778,21 | 1 339 970,71 | | - | |
| 990 | 561 815,30 | 1 339 985,69 | | - | |
| № п/п контура: 81 | | | | | |
| 1002 | 561 764,86 | 1 339 965,65 | - | - | - |
| 1003 | 561 751,72 | 1 339 998,59 | | - | |
| 1004 | 561 529,80 | 1 339 908,59 | | - | |
| 1005 | 561 545,37 | 1 339 870,72 | | - | |
| 1006 | 561 660,28 | 1 339 926,58 | | - | |
| 1007 | 561 701,45 | 1 339 945,62 | | - | |
| 1002 | 561 764,86 | 1 339 965,65 | | - | |
| № п/п контура: 82 | | | | | |
| 1008 | 561 746,22 | 1 340 011,21 | - | - | - |
| 1009 | 561 732,63 | 1 340 044,46 | | - | |
| 1010 | 561 511,20 | 1 339 955,05 | | - | |
| 1011 | 561 524,60 | 1 339 921,74 | | - | |
| 1008 | 561 746,22 | 1 340 011,21 | | - | |
| № п/п контура: 83 | | | | | |
| 1012 | 561 731,21 | 1 340 048,32 | - | - | - |
| 1013 | 561 719,66 | 1 340 076,97 | | - | |
| 1014 | 561 497,99 | 1 339 987,52 | | - | |
| 1015 | 561 509,65 | 1 339 958,76 | | - | |
| 1012 | 561 731,21 | 1 340 048,32 | | - | |
| № п/п контура: 84 | | | | | |
| 1016 | 561 714,43 | 1 340 089,88 | - | - | - |
| 1017 | 561 691,51 | 1 340 146,56 | | - | |
| 1018 | 561 549,74 | 1 340 089,23 | | - | |
| 1019 | 561 572,51 | 1 340 032,55 | | - | |
| 1016 | 561 714,43 | 1 340 089,88 | | - | |
| № п/п контура: 85 | | | | | |
| 1020 | 562 519,86 | 1 338 830,15 | - | - | - |
| 1021 | 562 576,47 | 1 339 013,63 | | - | |
| 1022 | 562 504,57 | 1 339 037,34 | | - | |
| 1023 | 562 455,20 | 1 338 856,49 | | - | |
| 1020 | 562 519,86 | 1 338 830,15 | | - | |
| № п/п контура: 86 | | | | | |
| 1024 | 562 598,10 | 1 339 010,71 | - | - | - |
| 1025 | 562 651,22 | 1 339 140,45 | | - | |
| 1026 | 562 544,04 | 1 339 174,88 | | - | |
| 1027 | 562 506,63 | 1 339 042,24 | | - | |
| 1024 | 562 598,10 | 1 339 010,71 | | - | |
| № п/п контура: 87 | | | | | |

Раздел 2

| Сведения о местоположении границ объекта | | | | | |
|--|------------|--------------|---|---|---|
| 1 | 2 | 3 | 4 | 5 | 6 |
| 1028 | 562 602,06 | 1 338 645,12 | - | - | - |
| 1029 | 562 590,37 | 1 338 894,49 | | - | |
| 1030 | 562 587,72 | 1 338 946,37 | | - | |
| 1031 | 562 570,41 | 1 338 950,12 | | - | |
| 1032 | 562 556,45 | 1 338 899,69 | | - | |
| 1033 | 562 516,87 | 1 338 749,52 | | - | |
| 1034 | 562 496,77 | 1 338 661,86 | | - | |
| 1035 | 562 588,11 | 1 338 645,45 | | - | |
| 1028 | 562 602,06 | 1 338 645,12 | | - | |
| № п/п контура: 88 | | | | | |
| 1036 | 562 526,95 | 1 338 466,88 | - | - | - |
| 1037 | 562 593,60 | 1 338 584,68 | | - | |
| 1038 | 562 599,96 | 1 338 603,10 | | - | |
| 1039 | 562 603,12 | 1 338 633,85 | | - | |
| 1040 | 562 495,66 | 1 338 648,33 | | - | |
| 1041 | 562 476,27 | 1 338 596,24 | | - | |
| 1042 | 562 430,35 | 1 338 523,13 | | - | |
| 1036 | 562 526,95 | 1 338 466,88 | | - | |
| № п/п контура: 89 | | | | | |
| 1043 | 562 421,56 | 1 338 395,57 | - | - | - |
| 1044 | 562 432,43 | 1 338 412,07 | | - | |
| 1045 | 562 442,22 | 1 338 432,06 | | - | |
| 1046 | 562 455,18 | 1 338 455,27 | | - | |
| 1047 | 562 471,25 | 1 338 481,75 | | - | |
| 1048 | 562 472,61 | 1 338 484,13 | | - | |
| 1049 | 562 424,20 | 1 338 513,32 | | - | |
| 1050 | 562 359,20 | 1 338 409,44 | | - | |
| 1051 | 562 403,38 | 1 338 382,68 | | - | |
| 1052 | 562 411,34 | 1 338 377,87 | | - | |
| 1043 | 562 421,56 | 1 338 395,57 | | - | |
| № п/п контура: 90 | | | | | |
| 1053 | 562 365,69 | 1 338 450,88 | - | - | - |
| 1054 | 562 409,33 | 1 338 516,34 | | - | |
| 1055 | 562 306,81 | 1 338 579,30 | | - | |
| 1056 | 562 284,40 | 1 338 593,31 | | - | |
| 1057 | 562 277,02 | 1 338 584,34 | | - | |
| 1058 | 562 266,75 | 1 338 593,54 | | - | |
| 1059 | 562 254,12 | 1 338 582,71 | | - | |
| 1060 | 562 256,54 | 1 338 579,47 | | - | |
| 1061 | 562 266,36 | 1 338 571,39 | | - | |
| 1062 | 562 286,11 | 1 338 554,91 | | - | |
| 1063 | 562 272,25 | 1 338 536,67 | | - | |
| 1064 | 562 291,48 | 1 338 521,80 | | - | |
| 1065 | 562 267,68 | 1 338 489,14 | | - | |
| 1066 | 562 297,54 | 1 338 467,88 | | - | |
| 1067 | 562 314,46 | 1 338 455,37 | | - | |
| 1068 | 562 312,68 | 1 338 453,24 | | - | |
| 1069 | 562 325,07 | 1 338 443,83 | | - | |
| 1070 | 562 323,25 | 1 338 440,67 | | - | |
| 1071 | 562 328,08 | 1 338 437,12 | | - | |
| 1072 | 562 333,03 | 1 338 431,20 | | - | |
| 1073 | 562 346,40 | 1 338 422,77 | | - | |
| 1074 | 562 355,45 | 1 338 435,79 | | - | |
| 1053 | 562 365,69 | 1 338 450,88 | | - | |
| № п/п контура: 91 | | | | | |

Раздел 2

| Сведения о местоположении границ объекта | | | | | |
|--|------------|--------------|---|---|---|
| 1 | 2 | 3 | 4 | 5 | 6 |
| 1075 | 562 305,36 | 1 338 597,19 | | - | |
| 1076 | 562 354,21 | 1 338 669,82 | | - | |
| 1077 | 562 219,63 | 1 338 758,61 | | - | |
| 1078 | 562 179,91 | 1 338 787,22 | | - | |
| 1079 | 562 025,48 | 1 338 673,95 | | - | |
| 1080 | 562 038,53 | 1 338 642,51 | | - | |
| 1081 | 562 048,32 | 1 338 616,08 | | - | |
| 1082 | 562 066,68 | 1 338 581,97 | | - | |
| 1083 | 562 080,06 | 1 338 567,97 | | - | |
| 1084 | 562 096,23 | 1 338 556,63 | | - | |
| 1085 | 562 139,95 | 1 338 598,91 | | - | |
| 1086 | 562 138,92 | 1 338 599,94 | | - | |
| 1087 | 562 154,74 | 1 338 616,20 | | - | |
| 1088 | 562 168,22 | 1 338 600,65 | | - | |
| 1089 | 562 165,91 | 1 338 598,63 | | - | |
| 1090 | 562 157,01 | 1 338 590,78 | | - | |
| 1091 | 562 156,28 | 1 338 590,12 | | - | |
| 1092 | 562 147,02 | 1 338 581,75 | | - | |
| 1093 | 562 139,69 | 1 338 575,13 | | - | |
| 1094 | 562 142,85 | 1 338 571,12 | | - | |
| 1095 | 562 136,89 | 1 338 564,22 | | - | |
| 1096 | 562 141,63 | 1 338 560,06 | | - | |
| 1097 | 562 149,36 | 1 338 553,71 | | - | |
| 1098 | 562 169,94 | 1 338 536,78 | | - | |
| 1099 | 562 187,21 | 1 338 557,14 | | - | |
| 1100 | 562 212,31 | 1 338 536,13 | | - | |
| 1101 | 562 217,73 | 1 338 559,73 | | - | |
| 1102 | 562 219,06 | 1 338 581,11 | | - | |
| 1103 | 562 210,35 | 1 338 604,85 | | - | |
| 1104 | 562 199,40 | 1 338 620,93 | | - | |
| 1105 | 562 151,19 | 1 338 672,89 | | - | |
| 1106 | 562 097,46 | 1 338 623,85 | | - | |
| 1107 | 562 092,38 | 1 338 628,95 | | - | |
| 1108 | 562 110,67 | 1 338 646,19 | | - | |
| 1109 | 562 142,71 | 1 338 674,19 | | - | |
| 1110 | 562 127,18 | 1 338 689,93 | | - | |
| 1111 | 562 119,57 | 1 338 697,85 | | - | |
| 1112 | 562 130,59 | 1 338 707,40 | | - | |
| 1113 | 562 152,40 | 1 338 682,96 | | - | |
| 1114 | 562 200,60 | 1 338 727,52 | | - | |
| 1115 | 562 204,97 | 1 338 722,77 | - | | |
| 1116 | 562 157,27 | 1 338 677,68 | - | | |
| 1117 | 562 185,45 | 1 338 647,12 | - | | |
| 1118 | 562 220,96 | 1 338 677,93 | - | | |
| 1119 | 562 219,77 | 1 338 679,32 | - | | |
| 1120 | 562 242,23 | 1 338 701,38 | - | | |
| 1121 | 562 244,44 | 1 338 699,46 | - | | |
| 1122 | 562 247,12 | 1 338 702,81 | - | | |
| 1123 | 562 292,06 | 1 338 658,05 | - | | |
| 1124 | 562 295,55 | 1 338 650,72 | - | | |
| 1125 | 562 266,29 | 1 338 623,94 | - | | |
| 1075 | 562 305,36 | 1 338 597,19 | - | | |
| № п/п контура: 92 | | | | | |
| 1126 | 562 417,22 | 1 338 529,66 | | - | |
| 1127 | 562 456,61 | 1 338 589,31 | | - | |

Раздел 2

| Сведения о местоположении границ объекта | | | | | |
|--|------------|--------------|---|---|---|
| 1 | 2 | 3 | 4 | 5 | 6 |
| 1128 | 562 468,87 | 1 338 620,80 | - | - | - |
| 1129 | 562 476,93 | 1 338 651,91 | | - | |
| 1130 | 562 374,41 | 1 338 676,35 | | - | |
| 1131 | 562 316,77 | 1 338 589,96 | | - | |
| 1126 | 562 417,22 | 1 338 529,66 | | - | |
| № п/п контура: 93 | | | | | |
| 1132 | 562 363,20 | 1 338 680,44 | - | - | - |
| 1133 | 562 379,05 | 1 338 706,99 | | - | |
| 1134 | 562 386,98 | 1 338 724,27 | | - | |
| 1135 | 562 374,95 | 1 338 729,81 | | - | |
| 1136 | 562 375,50 | 1 338 730,90 | | - | |
| 1137 | 562 327,48 | 1 338 753,67 | | - | |
| 1138 | 562 325,86 | 1 338 751,85 | | - | |
| 1139 | 562 173,95 | 1 338 865,21 | | - | |
| 1140 | 562 196,00 | 1 338 895,35 | | - | |
| 1141 | 562 268,90 | 1 338 996,29 | | - | |
| 1142 | 562 281,88 | 1 339 014,06 | | - | |
| 1143 | 562 251,39 | 1 339 035,41 | | - | |
| 1144 | 562 109,35 | 1 338 850,68 | | - | |
| 1145 | 562 269,57 | 1 338 740,38 | | - | |
| 1132 | 562 363,20 | 1 338 680,44 | - | | |
| № п/п контура: 94 | | | | | |
| 1146 | 562 103,32 | 1 338 856,83 | - | - | - |
| 1147 | 562 215,87 | 1 339 002,71 | | - | |
| 1148 | 562 158,41 | 1 339 042,41 | | - | |
| 1149 | 562 124,01 | 1 339 016,40 | | - | |
| 1150 | 562 039,15 | 1 338 901,89 | | - | |
| 1146 | 562 103,32 | 1 338 856,83 | | - | |
| № п/п контура: 95 | | | | | |
| 1151 | 562 221,36 | 1 339 007,60 | - | - | - |
| 1152 | 562 274,22 | 1 339 075,05 | | - | |
| 1153 | 562 343,79 | 1 339 146,98 | | - | |
| 1154 | 562 298,15 | 1 339 178,67 | | - | |
| 1155 | 562 281,81 | 1 339 161,06 | | - | |
| 1156 | 562 277,53 | 1 339 164,17 | | - | |
| 1157 | 562 267,30 | 1 339 154,31 | | - | |
| 1158 | 562 261,18 | 1 339 145,80 | | - | |
| 1159 | 562 259,86 | 1 339 142,19 | | - | |
| 1160 | 562 259,81 | 1 339 138,59 | | - | |
| 1161 | 562 233,33 | 1 339 109,40 | | - | |
| 1162 | 562 228,71 | 1 339 112,13 | | - | |
| 1163 | 562 199,43 | 1 339 085,96 | | - | |
| 1164 | 562 185,08 | 1 339 096,28 | | - | |
| 1165 | 562 176,29 | 1 339 084,54 | | - | |
| 1166 | 562 160,26 | 1 339 051,09 | | - | |
| 1167 | 562 197,86 | 1 339 021,24 | | - | |
| 1151 | 562 221,36 | 1 339 007,60 | | - | |
| № п/п контура: 96 | | | | | |
| 1168 | 562 029,99 | 1 338 907,33 | - | - | - |
| 1169 | 562 075,61 | 1 338 966,67 | | - | |
| 1170 | 562 063,21 | 1 338 976,27 | | - | |
| 1171 | 562 016,13 | 1 338 964,15 | | - | |
| 1172 | 561 987,27 | 1 338 953,52 | | - | |
| 1173 | 561 978,51 | 1 338 946,76 | | - | |
| 1168 | 562 029,99 | 1 338 907,33 | | - | |

Раздел 2

| Сведения о местоположении границ объекта | | | | | |
|--|------------|--------------|---|---|---|
| 1 | 2 | 3 | 4 | 5 | 6 |
| № п/п контура: 97 | | | | | |
| 1174 | 562 195,27 | 1 339 193,10 | - | - | - |
| 1175 | 562 174,75 | 1 339 268,69 | | - | |
| 1176 | 561 833,67 | 1 339 158,79 | | - | |
| 1177 | 561 868,66 | 1 339 079,80 | | - | |
| 1178 | 561 889,58 | 1 339 028,90 | | - | |
| 1179 | 561 909,78 | 1 339 037,98 | | - | |
| 1180 | 561 974,32 | 1 339 070,12 | | - | |
| 1181 | 561 982,35 | 1 339 077,35 | | - | |
| 1182 | 561 968,06 | 1 339 112,61 | | - | |
| 1183 | 562 046,43 | 1 339 147,03 | | - | |
| 1174 | 562 195,27 | 1 339 193,10 | | - | |
| № п/п контура: 98 | | | | | |
| 1184 | 562 248,85 | 1 339 163,31 | - | - | - |
| 1185 | 562 238,08 | 1 339 202,47 | | - | |
| 1186 | 562 222,98 | 1 339 198,31 | | - | |
| 1187 | 562 213,62 | 1 339 195,52 | | - | |
| 1188 | 562 214,83 | 1 339 191,58 | | - | |
| 1189 | 562 070,88 | 1 339 147,81 | | - | |
| 1190 | 562 022,36 | 1 339 125,56 | | - | |
| 1191 | 561 985,07 | 1 339 110,10 | | - | |
| 1192 | 562 000,77 | 1 339 072,23 | | - | |
| 1193 | 562 038,06 | 1 339 087,68 | | - | |
| 1194 | 562 073,40 | 1 339 102,34 | | - | |
| 1195 | 562 138,82 | 1 339 118,70 | | - | |
| 1196 | 562 142,03 | 1 339 108,39 | | - | |
| 1197 | 562 219,89 | 1 339 135,83 | | - | |
| 1198 | 562 216,41 | 1 339 149,17 | | - | |
| 1184 | 562 248,85 | 1 339 163,31 | | - | |
| № п/п контура: 99 | | | | | |
| 1199 | 562 381,06 | 1 339 254,63 | - | - | - |
| 1200 | 562 388,28 | 1 339 280,89 | | - | |
| 1201 | 562 380,47 | 1 339 324,59 | | - | |
| 1202 | 562 347,88 | 1 339 349,15 | | - | |
| 1203 | 562 318,79 | 1 339 328,85 | | - | |
| 1204 | 562 322,77 | 1 339 317,95 | | - | |
| 1205 | 562 199,82 | 1 339 273,98 | | - | |
| 1206 | 562 213,15 | 1 339 230,40 | | - | |
| 1207 | 562 283,10 | 1 339 247,67 | | - | |
| 1208 | 562 286,65 | 1 339 237,12 | | - | |
| 1199 | 562 381,06 | 1 339 254,63 | | - | |
| № п/п контура: 100 | | | | | |
| 1209 | 562 170,61 | 1 338 791,66 | - | - | - |
| 1210 | 562 101,31 | 1 338 841,22 | | - | |
| 1211 | 561 985,55 | 1 338 772,18 | | - | |
| 1212 | 562 022,25 | 1 338 685,55 | | - | |
| 1213 | 562 067,82 | 1 338 715,51 | | - | |
| 1214 | 562 150,75 | 1 338 776,37 | | - | |
| 1209 | 562 170,61 | 1 338 791,66 | | - | |
| № п/п контура: 101 | | | | | |
| 1215 | 562 147,18 | 1 338 395,84 | - | - | - |
| 1216 | 562 163,30 | 1 338 419,89 | | - | |
| 1217 | 562 162,71 | 1 338 421,77 | | - | |
| 1218 | 562 142,82 | 1 338 436,26 | | - | |
| 1219 | 562 122,53 | 1 338 451,46 | | - | |

Раздел 2

| Сведения о местоположении границ объекта | | | | | | | |
|--|------------|--------------|---|---|---|---|---|
| 1 | 2 | 3 | 4 | 5 | 6 | | |
| 1220 | 562 108,73 | 1 338 463,86 | - | - | - | | |
| 1221 | 562 117,35 | 1 338 475,89 | | - | | | |
| 1222 | 562 118,94 | 1 338 503,50 | | - | | | |
| 1223 | 562 107,27 | 1 338 511,99 | | - | | | |
| 1224 | 562 064,89 | 1 338 454,99 | | - | | | |
| 1215 | 562 147,18 | 1 338 395,84 | | - | | | |
| № п/п контура: 102 | | | | | | | |
| 1225 | 562 201,98 | 1 338 204,28 | - | - | - | | |
| 1226 | 562 227,52 | 1 338 242,15 | | - | | | |
| 1227 | 562 224,97 | 1 338 243,70 | | - | | | |
| 1228 | 562 205,92 | 1 338 256,48 | | - | | | |
| 1229 | 562 201,13 | 1 338 259,70 | | - | | | |
| 1230 | 562 218,43 | 1 338 285,24 | | - | | | |
| 1231 | 562 203,63 | 1 338 293,38 | | - | | | |
| 1232 | 562 209,58 | 1 338 303,58 | | - | | | |
| 1233 | 562 221,52 | 1 338 321,82 | | - | | | |
| 1234 | 562 173,76 | 1 338 355,54 | | - | | | |
| 1235 | 562 139,93 | 1 338 314,02 | | - | | | |
| 1236 | 562 137,18 | 1 338 316,93 | | - | | | |
| 1237 | 562 134,82 | 1 338 320,94 | | - | | | |
| 1238 | 562 124,38 | 1 338 331,16 | | - | | | |
| 1239 | 562 110,25 | 1 338 342,75 | | - | | | |
| 1240 | 562 094,90 | 1 338 358,71 | | - | | | |
| 1241 | 562 090,48 | 1 338 365,42 | | - | | | |
| 1242 | 562 089,98 | 1 338 367,04 | | - | | | |
| 1243 | 562 098,70 | 1 338 368,37 | | - | | | |
| 1244 | 562 111,65 | 1 338 373,71 | | - | | | |
| 1245 | 562 137,17 | 1 338 382,14 | | - | | | |
| 1246 | 562 056,22 | 1 338 443,16 | | - | | | |
| 1247 | 562 005,30 | 1 338 369,56 | | - | | | |
| 1248 | 562 097,39 | 1 338 290,16 | | - | | | |
| 1249 | 562 118,09 | 1 338 272,42 | | - | | | |
| 1250 | 562 172,67 | 1 338 225,38 | | - | | | |
| 1225 | 562 201,98 | 1 338 204,28 | | - | | | |
| № п/п контура: 103 | | | | | | | |
| 1251 | 562 140,40 | 1 338 110,18 | - | - | - | | |
| 1252 | 562 161,56 | 1 338 142,65 | | - | | | |
| 1253 | 562 131,33 | 1 338 164,02 | | - | | | |
| 1254 | 562 054,28 | 1 338 218,48 | | - | | | |
| 1255 | 562 028,12 | 1 338 235,03 | | - | | | |
| 1256 | 562 014,85 | 1 338 243,84 | | - | | | |
| 1257 | 562 036,01 | 1 338 270,92 | | - | | | |
| 1258 | 562 120,39 | 1 338 199,41 | | - | | | |
| 1259 | 562 143,32 | 1 338 183,06 | | - | | | |
| 1260 | 562 155,62 | 1 338 173,58 | | - | | | |
| 1261 | 562 171,61 | 1 338 161,00 | | - | | | |
| 1262 | 562 180,50 | 1 338 174,23 | | - | | | |
| 1263 | 562 192,89 | 1 338 192,88 | | - | | | |
| 1264 | 562 177,94 | 1 338 205,47 | | - | | | |
| 1265 | 561 998,88 | 1 338 360,65 | | - | | | |
| 1266 | 561 927,10 | 1 338 258,34 | | - | | | |
| 1267 | 561 954,74 | 1 338 237,80 | | - | | | |
| 1251 | 562 140,40 | 1 338 110,18 | | - | | | |
| № п/п контура: 104 | | | | | | | |
| 1268 | 562 093,91 | 1 338 848,67 | | - | | - | - |

Раздел 2

| Сведения о местоположении границ объекта | | | | | |
|--|------------|--------------|---|---|---|
| 1 | 2 | 3 | 4 | 5 | 6 |
| 1269 | 562 047,16 | 1 338 884,25 | - | - | - |
| 1270 | 561 946,34 | 1 338 954,62 | | - | |
| 1271 | 561 916,68 | 1 338 940,07 | | - | |
| 1272 | 561 951,33 | 1 338 855,05 | | - | |
| 1273 | 561 986,59 | 1 338 781,52 | | - | |
| 1268 | 562 093,91 | 1 338 848,67 | | - | |
| № п/п контура: 105 | | | | | |
| 1274 | 562 051,28 | 1 338 464,41 | - | - | - |
| 1275 | 562 102,07 | 1 338 528,85 | | - | |
| 1276 | 562 083,42 | 1 338 543,14 | | - | |
| 1277 | 562 065,27 | 1 338 557,68 | | - | |
| 1278 | 562 061,91 | 1 338 562,46 | | - | |
| 1279 | 562 049,16 | 1 338 580,63 | | - | |
| 1280 | 562 033,65 | 1 338 612,42 | | - | |
| 1281 | 561 989,87 | 1 338 591,14 | | - | |
| 1282 | 561 969,70 | 1 338 577,39 | | - | |
| 1283 | 561 966,52 | 1 338 573,73 | | - | |
| 1284 | 561 958,41 | 1 338 564,46 | | - | |
| 1285 | 561 946,23 | 1 338 548,82 | | - | |
| 1286 | 561 945,93 | 1 338 546,74 | | - | |
| 1287 | 561 971,22 | 1 338 527,60 | | - | |
| 1288 | 561 988,65 | 1 338 514,38 | | - | |
| 1289 | 561 989,80 | 1 338 513,57 | | - | |
| 1274 | 562 051,28 | 1 338 464,41 | - | | |
| № п/п контура: 106 | | | | | |
| 1290 | 562 022,14 | 1 338 424,35 | - | - | - |
| 1291 | 562 042,83 | 1 338 453,84 | | - | |
| 1292 | 561 905,46 | 1 338 557,10 | | - | |
| 1293 | 561 871,38 | 1 338 506,96 | | - | |
| 1294 | 561 883,44 | 1 338 499,37 | | - | |
| 1295 | 561 893,40 | 1 338 513,59 | | - | |
| 1296 | 561 902,79 | 1 338 507,45 | | - | |
| 1297 | 561 906,49 | 1 338 504,81 | | - | |
| 1298 | 561 908,40 | 1 338 507,74 | | - | |
| 1299 | 561 923,90 | 1 338 496,86 | | - | |
| 1300 | 561 924,96 | 1 338 498,32 | | - | |
| 1301 | 561 937,65 | 1 338 488,71 | | - | |
| 1302 | 561 948,87 | 1 338 480,27 | | - | |
| 1303 | 561 954,50 | 1 338 476,03 | | - | |
| 1304 | 561 951,88 | 1 338 472,01 | | - | |
| 1305 | 561 972,14 | 1 338 459,33 | | - | |
| 1306 | 561 980,18 | 1 338 471,97 | | - | |
| 1307 | 562 004,16 | 1 338 459,46 | | - | |
| 1308 | 561 993,76 | 1 338 446,15 | | - | |
| 1309 | 562 002,70 | 1 338 439,37 | | - | |
| 1310 | 562 017,84 | 1 338 427,68 | | - | |
| 1290 | 562 022,14 | 1 338 424,35 | | - | |
| № п/п контура: 107 | | | | | |
| 1311 | 561 860,22 | 1 338 502,04 | - | - | - |
| 1312 | 561 901,29 | 1 338 560,28 | | - | |
| 1313 | 561 792,48 | 1 338 644,28 | | - | |
| 1314 | 561 748,29 | 1 338 588,29 | | - | |
| 1311 | 561 860,22 | 1 338 502,04 | | - | |
| № п/п контура: 108 | | | | | |
| 1315 | 561 817,70 | 1 338 440,45 | - | - | - |

Раздел 2

| Сведения о местоположении границ объекта | | | | | |
|--|------------|--------------|---|---|---|
| 1 | 2 | 3 | 4 | 5 | 6 |
| 1316 | 561 825,81 | 1 338 452,50 | - | - | - |
| 1317 | 561 833,30 | 1 338 463,22 | | - | |
| 1318 | 561 853,46 | 1 338 492,62 | | - | |
| 1319 | 561 743,47 | 1 338 581,22 | | - | |
| 1320 | 561 701,23 | 1 338 530,00 | | - | |
| 1321 | 561 774,18 | 1 338 474,55 | | - | |
| 1322 | 561 789,31 | 1 338 462,94 | | - | |
| 1323 | 561 791,38 | 1 338 460,64 | | - | |
| 1315 | 561 817,70 | 1 338 440,45 | | - | |
| № п/п контура: 109 | | | | | |
| 1324 | 561 791,75 | 1 338 400,79 | - | - | - |
| 1325 | 561 814,06 | 1 338 432,69 | | - | |
| 1326 | 561 697,41 | 1 338 524,14 | | - | |
| 1327 | 561 642,27 | 1 338 457,39 | | - | |
| 1328 | 561 734,88 | 1 338 392,86 | | - | |
| 1329 | 561 750,98 | 1 338 420,02 | | - | |
| 1330 | 561 764,49 | 1 338 420,19 | | - | |
| 1331 | 561 768,28 | 1 338 425,47 | | - | |
| 1332 | 561 778,47 | 1 338 418,29 | | - | |
| 1333 | 561 780,35 | 1 338 420,85 | | - | |
| 1334 | 561 783,68 | 1 338 418,49 | | - | |
| 1335 | 561 785,28 | 1 338 417,34 | | - | |
| 1336 | 561 783,48 | 1 338 414,66 | | - | |
| 1337 | 561 788,94 | 1 338 410,81 | | - | |
| 1338 | 561 785,24 | 1 338 405,41 | | - | |
| 1324 | 561 791,75 | 1 338 400,79 | | - | |
| № п/п контура: 110 | | | | | |
| 1339 | 561 733,71 | 1 338 597,18 | - | - | - |
| 1340 | 561 761,61 | 1 338 630,05 | | - | |
| 1341 | 561 781,20 | 1 338 652,73 | | - | |
| 1342 | 561 769,10 | 1 338 662,64 | | - | |
| 1343 | 561 754,82 | 1 338 673,99 | | - | |
| 1344 | 561 727,10 | 1 338 697,76 | | - | |
| 1345 | 561 681,20 | 1 338 637,41 | | - | |
| 1346 | 561 685,38 | 1 338 634,10 | | - | |
| 1347 | 561 699,74 | 1 338 623,15 | | - | |
| 1348 | 561 702,48 | 1 338 621,00 | | - | |
| 1349 | 561 706,89 | 1 338 617,71 | | - | |
| 1350 | 561 716,52 | 1 338 610,34 | | - | |
| 1339 | 561 733,71 | 1 338 597,18 | | - | |
| № п/п контура: 111 | | | | | |
| 1351 | 561 676,66 | 1 338 680,04 | - | - | - |
| 1352 | 561 707,88 | 1 338 705,30 | | - | |
| 1353 | 561 711,74 | 1 338 708,78 | | - | |
| 1354 | 561 695,41 | 1 338 721,81 | | - | |
| 1355 | 561 686,22 | 1 338 728,99 | | - | |
| 1356 | 561 662,29 | 1 338 745,38 | | - | |
| 1357 | 561 654,46 | 1 338 736,15 | | - | |
| 1358 | 561 671,29 | 1 338 722,64 | | - | |
| 1359 | 561 653,85 | 1 338 698,66 | | - | |
| 1360 | 561 667,73 | 1 338 687,90 | | - | |
| 1361 | 561 671,56 | 1 338 684,11 | | - | |
| 1351 | 561 676,66 | 1 338 680,04 | | - | |
| № п/п контура: 112 | | | | | |
| 1362 | 561 688,42 | 1 338 539,42 | - | - | - |

Раздел 2

| Сведения о местоположении границ объекта | | | | | |
|--|------------|--------------|---|---|---|
| 1 | 2 | 3 | 4 | 5 | 6 |
| 1363 | 561 729,29 | 1 338 590,36 | - | - | - |
| 1364 | 561 639,74 | 1 338 660,16 | | - | |
| 1365 | 561 597,38 | 1 338 608,26 | | - | |
| 1362 | 561 688,42 | 1 338 539,42 | | - | |
| № п/п контура: 113 | | | | | |
| 1366 | 561 628,95 | 1 338 466,43 | - | - | - |
| 1367 | 561 681,82 | 1 338 531,86 | | - | |
| 1368 | 561 600,57 | 1 338 596,59 | | - | |
| 1369 | 561 546,93 | 1 338 525,90 | | - | |
| 1370 | 561 554,39 | 1 338 520,26 | | - | |
| 1371 | 561 574,97 | 1 338 505,03 | | - | |
| 1372 | 561 603,95 | 1 338 484,04 | | - | |
| 1366 | 561 628,95 | 1 338 466,43 | | - | |
| № п/п контура: 114 | | | | | |
| 1373 | 561 581,50 | 1 338 400,16 | - | - | - |
| 1374 | 561 614,79 | 1 338 445,65 | | - | |
| 1375 | 561 539,78 | 1 338 499,47 | | - | |
| 1376 | 561 488,76 | 1 338 422,61 | | - | |
| 1377 | 561 513,39 | 1 338 403,02 | | - | |
| 1378 | 561 515,43 | 1 338 406,14 | | - | |
| 1379 | 561 531,43 | 1 338 395,64 | | - | |
| 1380 | 561 537,75 | 1 338 401,57 | | - | |
| 1381 | 561 552,79 | 1 338 421,40 | | - | |
| 1373 | 561 581,50 | 1 338 400,16 | | - | |
| № п/п контура: 115 | | | | | |
| 1382 | 561 393,70 | 1 338 275,53 | - | - | - |
| 1383 | 561 481,86 | 1 338 409,69 | | - | |
| 1384 | 561 469,75 | 1 338 417,79 | | - | |
| 1385 | 561 497,61 | 1 338 459,71 | | - | |
| 1386 | 561 471,58 | 1 338 478,49 | | - | |
| 1387 | 561 353,19 | 1 338 303,48 | | - | |
| 1382 | 561 393,70 | 1 338 275,53 | | - | |
| № п/п контура: 116 | | | | | |
| 1388 | 561 369,00 | 1 338 244,68 | - | - | - |
| 1389 | 561 371,95 | 1 338 250,80 | | - | |
| 1390 | 561 364,49 | 1 338 275,66 | | - | |
| 1391 | 561 347,28 | 1 338 293,75 | | - | |
| 1392 | 561 335,98 | 1 338 297,52 | | - | |
| 1393 | 560 970,05 | 1 338 196,49 | | - | |
| 1394 | 560 976,00 | 1 338 169,00 | | - | |
| 1395 | 560 983,82 | 1 338 138,44 | | - | |
| 1396 | 561 011,21 | 1 338 145,92 | | - | |
| 1388 | 561 369,00 | 1 338 244,68 | | - | |
| № п/п контура: 117 | | | | | |
| 1397 | 561 340,05 | 1 338 310,65 | - | - | - |
| 1398 | 561 473,89 | 1 338 504,39 | | - | |
| 1399 | 561 441,12 | 1 338 526,82 | | - | |
| 1400 | 561 451,94 | 1 338 543,30 | | - | |
| 1401 | 561 425,07 | 1 338 561,59 | | - | |
| 1402 | 561 283,14 | 1 338 349,41 | | - | |
| 1397 | 561 340,05 | 1 338 310,65 | | - | |
| № п/п контура: 118 | | | | | |
| 1403 | 561 287,87 | 1 338 379,98 | - | - | - |
| 1404 | 561 428,40 | 1 338 590,09 | | - | |
| 1405 | 561 385,13 | 1 338 619,45 | | - | |

Раздел 2

| Сведения о местоположении границ объекта | | | | | |
|--|------------|--------------|---|---|---|
| 1 | 2 | 3 | 4 | 5 | 6 |
| 1406 | 561 279,61 | 1 338 457,95 | - | - | - |
| 1403 | 561 287,87 | 1 338 379,98 | | - | |
| № п/п контура: 119 | | | | | |
| 1407 | 561 272,84 | 1 338 469,12 | - | - | - |
| 1408 | 561 372,80 | 1 338 622,42 | | - | |
| 1409 | 561 249,86 | 1 338 713,33 | | - | |
| 1410 | 561 221,12 | 1 338 707,13 | | - | |
| 1407 | 561 272,84 | 1 338 469,12 | | - | |
| № п/п контура: 120 | | | | | |
| 1411 | 561 373,85 | 1 338 225,13 | - | - | - |
| 1412 | 561 364,18 | 1 338 229,45 | | - | |
| 1413 | 560 988,45 | 1 338 125,12 | | - | |
| 1414 | 560 991,43 | 1 338 107,16 | | - | |
| 1415 | 561 007,42 | 1 338 107,74 | | - | |
| 1416 | 561 013,57 | 1 338 109,73 | | - | |
| 1417 | 561 039,09 | 1 338 117,56 | | - | |
| 1418 | 561 041,08 | 1 338 121,31 | | - | |
| 1419 | 561 055,42 | 1 338 125,71 | | - | |
| 1420 | 561 059,17 | 1 338 123,72 | | - | |
| 1421 | 561 070,81 | 1 338 127,29 | | - | |
| 1422 | 561 117,48 | 1 338 141,61 | | - | |
| 1423 | 561 115,36 | 1 338 148,61 | | - | |
| 1424 | 561 126,85 | 1 338 152,08 | | - | |
| 1425 | 561 129,45 | 1 338 143,46 | | - | |
| 1426 | 561 141,63 | 1 338 147,20 | | - | |
| 1427 | 561 142,50 | 1 338 144,33 | | - | |
| 1428 | 561 146,17 | 1 338 132,38 | | - | |
| 1429 | 561 150,43 | 1 338 133,01 | | - | |
| 1430 | 561 175,53 | 1 338 141,26 | | - | |
| 1431 | 561 198,70 | 1 338 148,89 | | - | |
| 1432 | 561 233,12 | 1 338 158,44 | | - | |
| 1433 | 561 266,94 | 1 338 167,74 | | - | |
| 1434 | 561 289,06 | 1 338 174,22 | | - | |
| 1435 | 561 309,62 | 1 338 179,51 | | - | |
| 1436 | 561 326,02 | 1 338 183,73 | | - | |
| 1437 | 561 330,13 | 1 338 184,79 | | - | |
| 1438 | 561 341,99 | 1 338 188,79 | | - | |
| 1439 | 561 343,78 | 1 338 189,40 | | - | |
| 1440 | 561 360,43 | 1 338 193,97 | | - | |
| 1441 | 561 381,16 | 1 338 199,25 | | - | |
| 1411 | 561 373,85 | 1 338 225,13 | | - | |
| № п/п контура: 121 | | | | | |
| 1442 | 561 325,41 | 1 338 305,91 | - | - | - |
| 1443 | 561 291,83 | 1 338 330,74 | | - | |
| 1444 | 561 266,18 | 1 338 347,85 | | - | |
| 1445 | 561 245,13 | 1 338 346,33 | | - | |
| 1446 | 561 236,98 | 1 338 344,21 | | - | |
| 1447 | 561 207,66 | 1 338 336,57 | | - | |
| 1448 | 561 187,87 | 1 338 331,41 | | - | |
| 1449 | 561 176,46 | 1 338 328,10 | | - | |
| 1450 | 561 148,32 | 1 338 319,91 | | - | |
| 1451 | 560 955,02 | 1 338 270,40 | | - | |
| 1452 | 560 969,71 | 1 338 208,18 | | - | |
| 1442 | 561 325,41 | 1 338 305,91 | | - | |
| № п/п контура: 122 | | | | | |

Раздел 2

| Сведения о местоположении границ объекта | | | | | |
|--|------------|--------------|---|---|---|
| 1 | 2 | 3 | 4 | 5 | 6 |
| 1453 | 560 953,43 | 1 338 280,99 | - | - | - |
| 1454 | 560 952,80 | 1 338 359,77 | | - | |
| 1455 | 561 271,08 | 1 338 446,79 | | - | |
| 1456 | 561 277,70 | 1 338 365,07 | | - | |
| 1453 | 560 953,43 | 1 338 280,99 | | - | |
| № п/п контура: 123 | | | | | |
| 1457 | 561 260,22 | 1 338 456,25 | - | - | - |
| 1458 | 561 245,63 | 1 338 526,15 | | - | |
| 1459 | 561 210,19 | 1 338 516,80 | | - | |
| 1460 | 561 177,72 | 1 338 508,50 | | - | |
| 1461 | 561 144,74 | 1 338 500,25 | | - | |
| 1462 | 560 945,71 | 1 338 450,54 | | - | |
| 1463 | 560 948,98 | 1 338 369,67 | | - | |
| 1464 | 560 952,69 | 1 338 369,73 | | - | |
| 1465 | 560 994,30 | 1 338 381,59 | | - | |
| 1466 | 561 010,28 | 1 338 386,15 | | - | |
| 1467 | 561 032,34 | 1 338 393,15 | | - | |
| 1457 | 561 260,22 | 1 338 456,25 | | - | |
| № п/п контура: 124 | | | | | |
| 1468 | 561 243,79 | 1 338 539,16 | - | - | - |
| 1469 | 561 226,19 | 1 338 615,01 | | - | |
| 1470 | 560 913,72 | 1 338 534,20 | | - | |
| 1471 | 560 932,24 | 1 338 456,05 | | - | |
| 1468 | 561 243,79 | 1 338 539,16 | | - | |
| № п/п контура: 125 | | | | | |
| 1472 | 561 224,95 | 1 338 627,43 | - | - | - |
| 1473 | 561 203,41 | 1 338 708,20 | | - | |
| 1474 | 561 055,47 | 1 338 666,95 | | - | |
| 1475 | 561 056,06 | 1 338 664,40 | | - | |
| 1476 | 561 057,92 | 1 338 656,34 | | - | |
| 1477 | 561 053,03 | 1 338 657,04 | | - | |
| 1478 | 561 049,73 | 1 338 657,58 | | - | |
| 1479 | 561 033,67 | 1 338 660,16 | | - | |
| 1480 | 560 893,60 | 1 338 621,82 | | - | |
| 1481 | 560 912,99 | 1 338 543,41 | | - | |
| 1472 | 561 224,95 | 1 338 627,43 | | - | |
| № п/п контура: 126 | | | | | |
| 1482 | 561 220,24 | 1 338 731,24 | - | - | - |
| 1483 | 561 214,74 | 1 338 754,56 | | - | |
| 1484 | 561 196,31 | 1 338 749,91 | | - | |
| 1485 | 561 118,83 | 1 338 730,12 | | - | |
| 1486 | 561 081,01 | 1 338 720,45 | | - | |
| 1487 | 561 045,19 | 1 338 711,30 | | - | |
| 1488 | 561 052,19 | 1 338 681,09 | | - | |
| 1489 | 561 089,58 | 1 338 692,20 | | - | |
| 1490 | 561 126,96 | 1 338 703,30 | | - | |
| 1491 | 561 164,35 | 1 338 714,40 | | - | |
| 1492 | 561 201,73 | 1 338 725,51 | | - | |
| 1482 | 561 220,24 | 1 338 731,24 | | - | |
| № п/п контура: 127 | | | | | |
| 1493 | 561 246,22 | 1 338 779,35 | - | - | - |
| 1494 | 561 239,08 | 1 338 797,99 | | - | |
| 1495 | 561 228,80 | 1 338 828,54 | | - | |
| 1496 | 561 198,67 | 1 338 817,78 | | - | |
| 1497 | 561 139,22 | 1 338 795,57 | | - | |

Раздел 2

| Сведения о местоположении границ объекта | | | | | |
|--|------------|--------------|---|---|---|
| 1 | 2 | 3 | 4 | 5 | 6 |
| 1498 | 561 108,91 | 1 338 785,00 | - | - | - |
| 1499 | 561 078,95 | 1 338 773,76 | | - | |
| 1500 | 561 046,03 | 1 338 761,44 | | - | |
| 1501 | 561 034,36 | 1 338 758,06 | | - | |
| 1502 | 561 044,31 | 1 338 715,10 | | - | |
| 1503 | 561 123,61 | 1 338 737,17 | | - | |
| 1504 | 561 152,03 | 1 338 747,25 | | - | |
| 1493 | 561 246,22 | 1 338 779,35 | | - | |
| № п/п контура: 128 | | | | | |
| 1505 | 561 504,39 | 1 338 551,67 | - | - | - |
| 1506 | 561 540,63 | 1 338 615,69 | | - | |
| 1507 | 561 645,92 | 1 338 758,42 | | - | |
| 1508 | 561 564,09 | 1 338 804,07 | | - | |
| 1509 | 561 511,64 | 1 338 720,28 | | - | |
| 1510 | 561 438,54 | 1 338 596,41 | | - | |
| 1505 | 561 504,39 | 1 338 551,67 | | - | |
| № п/п контура: 129 | | | | | |
| 1511 | 561 431,03 | 1 338 609,60 | - | - | - |
| 1512 | 561 450,66 | 1 338 642,69 | | - | |
| 1513 | 561 470,31 | 1 338 675,75 | | - | |
| 1514 | 561 556,07 | 1 338 809,02 | | - | |
| 1515 | 561 505,68 | 1 338 836,14 | | - | |
| 1516 | 561 495,88 | 1 338 818,05 | | - | |
| 1517 | 561 484,23 | 1 338 796,52 | | - | |
| 1518 | 561 482,38 | 1 338 798,13 | | - | |
| 1519 | 561 481,51 | 1 338 798,89 | | - | |
| 1520 | 561 433,35 | 1 338 781,95 | | - | |
| 1521 | 561 406,98 | 1 338 772,68 | | - | |
| 1522 | 561 380,62 | 1 338 763,40 | | - | |
| 1523 | 561 352,37 | 1 338 753,46 | | - | |
| 1524 | 561 324,11 | 1 338 743,52 | | - | |
| 1525 | 561 295,86 | 1 338 733,58 | | - | |
| 1526 | 561 279,68 | 1 338 727,89 | | - | |
| 1527 | 561 270,75 | 1 338 724,75 | | - | |
| 1528 | 561 279,14 | 1 338 718,68 | | - | |
| 1529 | 561 288,81 | 1 338 711,67 | | - | |
| 1530 | 561 304,32 | 1 338 700,45 | | - | |
| 1531 | 561 325,38 | 1 338 685,21 | | - | |
| 1532 | 561 340,45 | 1 338 690,59 | | - | |
| 1533 | 561 368,70 | 1 338 700,69 | | - | |
| 1534 | 561 396,95 | 1 338 710,77 | | - | |
| 1535 | 561 417,20 | 1 338 718,02 | | - | |
| 1536 | 561 424,02 | 1 338 722,44 | | - | |
| 1537 | 561 446,42 | 1 338 744,59 | | - | |
| 1538 | 561 454,74 | 1 338 748,02 | | - | |
| 1539 | 561 447,47 | 1 338 737,49 | | - | |
| 1540 | 561 421,78 | 1 338 710,97 | | - | |
| 1541 | 561 438,31 | 1 338 698,02 | | - | |
| 1542 | 561 436,26 | 1 338 694,59 | | - | |
| 1543 | 561 414,28 | 1 338 711,75 | | - | |
| 1544 | 561 331,05 | 1 338 681,11 | | - | |
| 1545 | 561 352,87 | 1 338 665,32 | | - | |
| 1546 | 561 374,69 | 1 338 649,53 | | - | |
| 1547 | 561 398,99 | 1 338 631,94 | | - | |
| 1511 | 561 431,03 | 1 338 609,60 | | - | |

Раздел 2

| Сведения о местоположении границ объекта | | | | | |
|--|------------|--------------|---|---|---|
| 1 | 2 | 3 | 4 | 5 | 6 |
| № п/п контура: 130 | | | | | |
| 1548 | 561 486,95 | 1 338 849,85 | - | - | - |
| 1549 | 561 480,17 | 1 338 867,00 | | - | |
| 1550 | 561 477,29 | 1 338 876,91 | | - | |
| 1551 | 561 463,52 | 1 338 913,06 | | - | |
| 1552 | 561 285,89 | 1 338 849,91 | | - | |
| 1553 | 561 230,17 | 1 338 829,30 | | - | |
| 1554 | 561 242,66 | 1 338 796,47 | | - | |
| 1555 | 561 248,95 | 1 338 779,93 | | - | |
| 1556 | 561 250,63 | 1 338 775,51 | | - | |
| 1557 | 561 251,55 | 1 338 773,10 | | - | |
| 1558 | 561 263,64 | 1 338 741,32 | | - | |
| 1559 | 561 269,10 | 1 338 743,24 | | - | |
| 1560 | 561 307,98 | 1 338 756,91 | | - | |
| 1561 | 561 336,28 | 1 338 766,86 | | - | |
| 1562 | 561 364,58 | 1 338 776,82 | | - | |
| 1563 | 561 392,88 | 1 338 786,77 | | - | |
| 1564 | 561 421,18 | 1 338 796,72 | | - | |
| 1565 | 561 449,49 | 1 338 806,67 | | - | |
| 1566 | 561 465,52 | 1 338 812,31 | | - | |
| 1567 | 561 472,20 | 1 338 824,01 | | - | |
| 1548 | 561 486,95 | 1 338 849,85 | | - | |
| № п/п контура: 131 | | | | | |
| 1568 | 562 030,61 | 1 338 619,10 | - | - | - |
| 1569 | 561 971,40 | 1 338 756,51 | | - | |
| 1570 | 561 918,18 | 1 338 723,79 | | - | |
| 1571 | 561 896,23 | 1 338 711,02 | | - | |
| 1572 | 561 894,67 | 1 338 709,88 | | - | |
| 1573 | 561 901,55 | 1 338 696,95 | | - | |
| 1574 | 561 958,61 | 1 338 588,92 | | - | |
| 1575 | 561 969,88 | 1 338 590,76 | | - | |
| 1568 | 562 030,61 | 1 338 619,10 | | - | |
| № п/п контура: 132 | | | | | |
| 1576 | 561 932,64 | 1 338 555,00 | - | - | - |
| 1577 | 561 952,56 | 1 338 578,67 | | - | |
| 1578 | 561 888,65 | 1 338 705,39 | | - | |
| 1579 | 561 804,36 | 1 338 653,71 | | - | |
| 1576 | 561 932,64 | 1 338 555,00 | | - | |
| № п/п контура: 133 | | | | | |
| 1580 | 561 889,67 | 1 338 723,22 | - | - | - |
| 1581 | 561 968,45 | 1 338 769,38 | | - | |
| 1582 | 561 917,67 | 1 338 889,59 | | - | |
| 1583 | 561 878,99 | 1 338 975,07 | | - | |
| 1584 | 561 840,21 | 1 338 958,50 | | - | |
| 1585 | 561 812,35 | 1 339 018,25 | | - | |
| 1586 | 561 851,63 | 1 339 036,64 | | - | |
| 1587 | 561 842,15 | 1 339 058,18 | | - | |
| 1588 | 561 759,43 | 1 339 022,44 | | - | |
| 1589 | 561 860,65 | 1 338 814,27 | | - | |
| 1590 | 561 860,04 | 1 338 779,30 | | - | |
| 1580 | 561 889,67 | 1 338 723,22 | | - | |
| № п/п контура: 134 | | | | | |
| 1591 | 561 882,35 | 1 338 718,99 | - | - | - |
| 1592 | 561 867,15 | 1 338 745,35 | | - | |
| 1593 | 561 851,91 | 1 338 770,65 | | - | |

Раздел 2

| Сведения о местоположении границ объекта | | | | | |
|--|------------|--------------|---|---|---|
| 1 | 2 | 3 | 4 | 5 | 6 |
| 1594 | 561 821,48 | 1 338 752,32 | - | - | - |
| 1595 | 561 742,58 | 1 338 704,27 | | - | |
| 1596 | 561 789,90 | 1 338 663,35 | | - | |
| 1591 | 561 882,35 | 1 338 718,99 | | - | |
| № п/п контура: 135 | | | | | |
| 1597 | 561 796,54 | 1 338 753,28 | - | - | - |
| 1598 | 561 773,31 | 1 338 792,68 | | - | |
| 1599 | 561 752,49 | 1 338 819,78 | | - | |
| 1600 | 561 671,45 | 1 338 765,37 | | - | |
| 1601 | 561 705,54 | 1 338 734,41 | | - | |
| 1602 | 561 712,91 | 1 338 727,67 | | - | |
| 1603 | 561 731,30 | 1 338 712,52 | | - | |
| 1604 | 561 755,56 | 1 338 729,15 | | - | |
| 1605 | 561 765,43 | 1 338 733,82 | | - | |
| 1597 | 561 796,54 | 1 338 753,28 | | - | |
| № п/п контура: 136 | | | | | |
| 1606 | 561 816,74 | 1 338 882,78 | - | - | - |
| 1607 | 561 750,95 | 1 339 016,77 | | - | |
| 1608 | 561 479,14 | 1 338 917,07 | | - | |
| 1609 | 561 506,17 | 1 338 850,17 | | - | |
| 1610 | 561 656,51 | 1 338 765,24 | | - | |
| 1611 | 561 751,74 | 1 338 828,21 | | - | |
| 1612 | 561 725,65 | 1 338 872,71 | | - | |
| 1613 | 561 729,71 | 1 338 874,60 | | - | |
| 1614 | 561 756,82 | 1 338 826,65 | | - | |
| 1615 | 561 779,07 | 1 338 793,10 | | - | |
| 1616 | 561 785,77 | 1 338 786,80 | | - | |
| 1617 | 561 788,53 | 1 338 788,38 | | - | |
| 1618 | 561 795,75 | 1 338 777,36 | | - | |
| 1619 | 561 808,03 | 1 338 785,67 | | - | |
| 1620 | 561 805,10 | 1 338 791,35 | | - | |
| 1621 | 561 802,46 | 1 338 789,87 | | - | |
| 1622 | 561 796,05 | 1 338 800,98 | | - | |
| 1623 | 561 807,59 | 1 338 808,67 | | - | |
| 1624 | 561 787,74 | 1 338 843,93 | | - | |
| 1625 | 561 792,23 | 1 338 846,85 | | - | |
| 1626 | 561 787,16 | 1 338 856,37 | | - | |
| 1627 | 561 800,39 | 1 338 863,37 | | - | |
| 1628 | 561 807,35 | 1 338 875,80 | | - | |
| 1606 | 561 816,74 | 1 338 882,78 | | - | |
| № п/п контура: 137 | | | | | |
| 1629 | 561 834,21 | 1 339 076,84 | - | - | - |
| 1630 | 561 808,24 | 1 339 135,10 | | - | |
| 1631 | 561 789,30 | 1 339 179,58 | | - | |
| 1632 | 561 772,30 | 1 339 175,32 | | - | |
| 1633 | 561 755,30 | 1 339 171,05 | | - | |
| 1634 | 561 677,07 | 1 339 151,73 | | - | |
| 1635 | 561 443,48 | 1 339 091,23 | | - | |
| 1636 | 561 408,29 | 1 339 079,80 | | - | |
| 1637 | 561 400,54 | 1 339 077,81 | | - | |
| 1638 | 561 361,03 | 1 339 067,74 | | - | |
| 1639 | 561 348,34 | 1 339 063,80 | | - | |
| 1640 | 561 320,73 | 1 339 055,59 | | - | |
| 1641 | 561 282,18 | 1 339 044,96 | | - | |
| 1642 | 561 243,29 | 1 339 033,55 | | - | |

Раздел 2

| Сведения о местоположении границ объекта | | | | | |
|--|------------|--------------|---|---|---|
| 1 | 2 | 3 | 4 | 5 | 6 |
| 1643 | 561 204,59 | 1 339 023,08 | - | - | - |
| 1644 | 561 130,94 | 1 339 003,95 | | - | |
| 1645 | 561 109,73 | 1 338 998,90 | | - | |
| 1646 | 561 045,45 | 1 338 980,93 | | - | |
| 1647 | 560 986,59 | 1 338 964,22 | | - | |
| 1648 | 561 030,86 | 1 338 773,14 | | - | |
| 1649 | 561 031,28 | 1 338 771,32 | | - | |
| 1650 | 561 745,21 | 1 339 031,38 | | - | |
| 1629 | 561 834,21 | 1 339 076,84 | | - | |
| № п/п контура: 138 | | | | | |
| 1651 | 561 782,94 | 1 339 196,21 | - | - | - |
| 1652 | 561 745,28 | 1 339 284,45 | | - | |
| 1653 | 561 735,20 | 1 339 282,33 | | - | |
| 1654 | 561 696,28 | 1 339 272,64 | | - | |
| 1655 | 561 695,17 | 1 339 272,37 | | - | |
| 1656 | 561 660,51 | 1 339 263,74 | | - | |
| 1657 | 561 617,84 | 1 339 253,11 | | - | |
| 1658 | 561 606,48 | 1 339 250,29 | | - | |
| 1659 | 561 593,52 | 1 339 247,06 | | - | |
| 1660 | 561 591,26 | 1 339 261,79 | | - | |
| 1661 | 561 594,57 | 1 339 265,73 | | - | |
| 1662 | 561 553,59 | 1 339 260,04 | | - | |
| 1663 | 561 497,33 | 1 339 252,09 | | - | |
| 1664 | 561 458,21 | 1 339 248,82 | | - | |
| 1665 | 561 420,49 | 1 339 245,39 | | - | |
| 1666 | 561 414,30 | 1 339 242,80 | | - | |
| 1667 | 561 383,01 | 1 339 196,08 | | - | |
| 1668 | 561 333,22 | 1 339 186,01 | | - | |
| 1669 | 561 292,39 | 1 339 179,62 | | - | |
| 1670 | 561 262,77 | 1 339 174,63 | | - | |
| 1671 | 561 223,97 | 1 339 150,01 | | - | |
| 1672 | 561 176,90 | 1 339 135,51 | | - | |
| 1673 | 561 153,52 | 1 339 127,72 | | - | |
| 1674 | 561 139,50 | 1 339 123,36 | | - | |
| 1675 | 561 108,95 | 1 339 116,34 | | - | |
| 1676 | 561 057,75 | 1 339 105,33 | | - | |
| 1677 | 561 036,44 | 1 339 098,86 | | - | |
| 1678 | 561 017,95 | 1 339 092,18 | | - | |
| 1679 | 561 001,07 | 1 339 084,33 | | - | |
| 1680 | 560 959,70 | 1 339 080,27 | | - | |
| 1681 | 560 982,73 | 1 338 980,89 | | - | |
| 1682 | 560 992,32 | 1 338 981,07 | | - | |
| 1683 | 561 013,63 | 1 338 984,30 | | - | |
| 1684 | 561 034,49 | 1 338 988,85 | | - | |
| 1685 | 561 040,31 | 1 338 992,02 | | - | |
| 1651 | 561 782,94 | 1 339 196,21 | | - | |
| № п/п контура: 139 | | | | | |
| 1686 | 560 886,12 | 1 337 835,88 | - | - | - |
| 1687 | 560 882,32 | 1 337 860,80 | | - | |
| 1688 | 560 881,98 | 1 337 862,54 | | - | |
| 1689 | 560 864,03 | 1 337 862,32 | | - | |
| 1690 | 560 860,41 | 1 337 950,60 | | - | |
| 1691 | 560 854,90 | 1 337 990,56 | | - | |
| 1692 | 560 822,67 | 1 337 986,96 | | - | |
| 1693 | 560 827,71 | 1 337 820,73 | | - | |

Раздел 2

| Сведения о местоположении границ объекта | | | | | |
|--|------------|--------------|---|---|---|
| 1 | 2 | 3 | 4 | 5 | 6 |
| 1694 | 560 883,44 | 1 337 830,42 | - | - | - |
| 1686 | 560 886,12 | 1 337 835,88 | | - | |
| № п/п контура: 140 | | | | | |
| 1695 | 560 816,16 | 1 337 814,41 | - | - | - |
| 1696 | 560 813,41 | 1 337 898,52 | | - | |
| 1697 | 560 816,05 | 1 337 898,76 | | - | |
| 1698 | 560 815,56 | 1 337 915,12 | | - | |
| 1699 | 560 780,53 | 1 337 913,20 | | - | |
| 1700 | 560 780,38 | 1 337 887,11 | | - | |
| 1701 | 560 777,43 | 1 337 887,17 | | - | |
| 1702 | 560 776,94 | 1 337 866,59 | | - | |
| 1703 | 560 763,85 | 1 337 866,87 | | - | |
| 1704 | 560 763,85 | 1 337 836,10 | | - | |
| 1705 | 560 771,50 | 1 337 835,89 | | - | |
| 1706 | 560 771,76 | 1 337 806,39 | | - | |
| 1695 | 560 816,16 | 1 337 814,41 | | - | |
| № п/п контура: 141 | | | | | |
| 1707 | 560 732,53 | 1 337 736,15 | - | - | - |
| 1708 | 560 797,69 | 1 337 778,81 | | - | |
| 1709 | 560 761,00 | 1 337 806,18 | | - | |
| 1710 | 560 743,07 | 1 337 889,72 | | - | |
| 1711 | 560 741,52 | 1 337 897,60 | | - | |
| 1712 | 560 768,95 | 1 337 985,27 | | - | |
| 1713 | 560 647,82 | 1 337 947,36 | | - | |
| 1714 | 560 650,47 | 1 337 940,81 | | - | |
| 1715 | 560 651,37 | 1 337 939,11 | | - | |
| 1716 | 560 656,05 | 1 337 928,74 | | - | |
| 1717 | 560 647,00 | 1 337 920,08 | | - | |
| 1718 | 560 659,38 | 1 337 897,05 | | - | |
| 1719 | 560 654,06 | 1 337 893,29 | | - | |
| 1720 | 560 683,57 | 1 337 847,08 | | - | |
| 1721 | 560 709,06 | 1 337 807,22 | | - | |
| 1722 | 560 718,22 | 1 337 781,95 | | - | |
| 1707 | 560 732,53 | 1 337 736,15 | - | | |
| № п/п контура: 142 | | | | | |
| 1723 | 560 946,00 | 1 338 065,35 | - | - | - |
| 1724 | 560 932,14 | 1 338 111,94 | | - | |
| 1725 | 560 651,56 | 1 338 033,14 | | - | |
| 1726 | 560 667,98 | 1 337 982,89 | | - | |
| 1723 | 560 946,00 | 1 338 065,35 | | - | |
| № п/п контура: 143 | | | | | |
| 1727 | 560 658,97 | 1 337 977,99 | - | - | - |
| 1728 | 560 643,92 | 1 338 030,81 | | - | |
| 1729 | 560 512,79 | 1 337 994,41 | | - | |
| 1730 | 560 507,75 | 1 337 982,57 | | - | |
| 1731 | 560 530,08 | 1 337 928,10 | | - | |
| 1732 | 560 566,69 | 1 337 946,41 | | - | |
| 1733 | 560 568,47 | 1 337 940,83 | | - | |
| 1727 | 560 658,97 | 1 337 977,99 | | - | |
| № п/п контура: 144 | | | | | |
| 1734 | 560 545,12 | 1 338 015,23 | - | - | - |
| 1735 | 560 530,15 | 1 338 115,24 | | - | |
| 1736 | 560 528,19 | 1 338 114,86 | | - | |
| 1737 | 560 527,81 | 1 338 116,82 | | - | |
| 1738 | 560 529,77 | 1 338 117,20 | | - | |

Раздел 2

| Сведения о местоположении границ объекта | | | | | |
|--|------------|--------------|---|---|---|
| 1 | 2 | 3 | 4 | 5 | 6 |
| 1739 | 560 523,66 | 1 338 162,65 | - | - | - |
| 1740 | 560 469,32 | 1 338 155,53 | | - | |
| 1741 | 560 491,52 | 1 338 002,36 | | - | |
| 1734 | 560 545,12 | 1 338 015,23 | | - | |
| № п/п контура: 145 | | | | | |
| 1742 | 560 964,26 | 1 338 133,35 | - | - | - |
| 1743 | 560 953,60 | 1 338 183,12 | | - | |
| 1744 | 560 777,94 | 1 338 174,88 | | - | |
| 1745 | 560 726,86 | 1 338 173,00 | | - | |
| 1746 | 560 679,49 | 1 338 171,86 | | - | |
| 1747 | 560 555,64 | 1 338 153,77 | | - | |
| 1748 | 560 561,20 | 1 338 109,55 | | - | |
| 1749 | 560 543,38 | 1 338 106,98 | | - | |
| 1750 | 560 557,36 | 1 338 021,89 | | - | |
| 1751 | 560 638,37 | 1 338 044,44 | | - | |
| 1752 | 560 626,24 | 1 338 094,36 | | - | |
| 1753 | 560 612,45 | 1 338 093,71 | | - | |
| 1754 | 560 611,49 | 1 338 102,57 | | - | |
| 1755 | 560 629,81 | 1 338 104,33 | | - | |
| 1756 | 560 643,22 | 1 338 045,60 | | - | |
| 1742 | 560 964,26 | 1 338 133,35 | - | | |
| № п/п контура: 147 | | | | | |
| 1757 | 561 477,86 | 1 337 405,24 | - | - | - |
| 1758 | 561 514,45 | 1 337 401,38 | | - | |
| 1759 | 561 585,49 | 1 337 393,97 | | - | |
| 1760 | 561 594,03 | 1 337 390,63 | | - | |
| 1761 | 561 594,10 | 1 337 354,23 | | - | |
| 1762 | 561 500,60 | 1 337 326,44 | | - | |
| 1763 | 561 499,08 | 1 337 321,84 | | - | |
| 1764 | 561 488,46 | 1 337 322,73 | | - | |
| 1765 | 561 485,68 | 1 337 301,78 | | - | |
| 1766 | 561 378,77 | 1 337 301,50 | | - | |
| 1767 | 561 311,16 | 1 337 303,93 | | - | |
| 1768 | 561 323,78 | 1 337 422,94 | | - | |
| 1757 | 561 477,86 | 1 337 405,24 | | - | |
| № п/п контура: 148 | | | | | |
| 1769 | 563 122,01 | 1 339 296,41 | - | - | - |
| 1770 | 563 105,52 | 1 339 267,43 | | - | |
| 1771 | 563 093,92 | 1 339 228,74 | | - | |
| 1772 | 563 025,08 | 1 339 240,47 | | - | |
| 1773 | 562 792,78 | 1 339 295,90 | | - | |
| 1774 | 562 699,35 | 1 339 286,93 | | - | |
| 1775 | 562 683,14 | 1 339 420,65 | | - | |
| 1776 | 562 746,99 | 1 339 416,84 | | - | |
| 1777 | 562 842,68 | 1 339 388,85 | | - | |
| 1778 | 562 927,21 | 1 339 378,31 | | - | |
| 1779 | 562 991,92 | 1 339 366,41 | | - | |
| 1780 | 563 067,62 | 1 339 332,05 | | - | |
| 1781 | 563 114,39 | 1 339 321,99 | | - | |
| 1769 | 563 122,01 | 1 339 296,41 | | - | |
| № п/п контура: 150 | | | | | |
| 1782 | 563 645,67 | 1 338 121,47 | - | - | - |
| 1783 | 563 469,41 | 1 338 193,89 | | - | |
| 1784 | 563 482,43 | 1 338 228,60 | | - | |
| 1785 | 563 663,67 | 1 338 165,03 | | - | |

Раздел 2

| Сведения о местоположении границ объекта | | | | | |
|--|------------|--------------|---|---|---|
| 1 | 2 | 3 | 4 | 5 | 6 |
| 1786 | 563 658,37 | 1 338 151,78 | - | - | - |
| 1782 | 563 645,67 | 1 338 121,47 | | - | |
| № п/п контура: 151 | | | | | |
| 1787 | 561 297,26 | 1 337 314,63 | - | - | - |
| 1788 | 561 302,70 | 1 337 364,34 | | - | |
| 1789 | 561 272,88 | 1 337 367,60 | | - | |
| 1790 | 561 243,06 | 1 337 370,87 | | - | |
| 1791 | 561 213,24 | 1 337 374,14 | | - | |
| 1792 | 561 183,42 | 1 337 377,40 | | - | |
| 1793 | 561 153,60 | 1 337 380,67 | | - | |
| 1794 | 561 123,77 | 1 337 383,94 | | - | |
| 1795 | 561 118,33 | 1 337 334,23 | | - | |
| 1796 | 561 148,15 | 1 337 330,97 | | - | |
| 1797 | 561 177,97 | 1 337 327,70 | | - | |
| 1798 | 561 207,79 | 1 337 324,43 | | - | |
| 1799 | 561 237,62 | 1 337 321,17 | | - | |
| 1800 | 561 267,44 | 1 337 317,90 | | - | |
| 1787 | 561 297,26 | 1 337 314,63 | | - | |
| № п/п контура: 152 | | | | | |
| 1801 | 561 303,53 | 1 337 371,08 | - | - | - |
| 1802 | 561 308,60 | 1 337 420,81 | | - | |
| 1803 | 561 278,78 | 1 337 424,06 | | - | |
| 1804 | 561 248,92 | 1 337 426,95 | | - | |
| 1805 | 561 219,08 | 1 337 429,83 | | - | |
| 1806 | 561 189,45 | 1 337 433,08 | | - | |
| 1807 | 561 159,66 | 1 337 436,34 | | - | |
| 1808 | 561 129,87 | 1 337 439,60 | | - | |
| 1809 | 561 124,42 | 1 337 389,85 | | - | |
| 1810 | 561 154,21 | 1 337 386,59 | | - | |
| 1811 | 561 184,00 | 1 337 383,34 | | - | |
| 1812 | 561 213,96 | 1 337 380,07 | | - | |
| 1813 | 561 243,81 | 1 337 377,19 | | - | |
| 1814 | 561 273,68 | 1 337 374,34 | | - | |
| 1801 | 561 303,53 | 1 337 371,08 | | - | |
| № п/п контура: 153 | | | | | |
| 1815 | 562 884,35 | 1 338 024,42 | - | - | - |
| 1816 | 562 928,95 | 1 338 098,53 | | - | |
| 1817 | 562 929,91 | 1 338 100,28 | | - | |
| 1818 | 562 934,08 | 1 338 107,26 | | - | |
| 1819 | 563 170,59 | 1 337 990,79 | | - | |
| 1820 | 563 179,10 | 1 337 979,24 | | - | |
| 1821 | 563 144,21 | 1 337 910,79 | | - | |
| 1822 | 563 099,66 | 1 337 899,10 | | - | |
| 1815 | 562 884,35 | 1 338 024,42 | | - | |
| № п/п контура: 154 | | | | | |
| 1823 | 561 566,54 | 1 340 030,52 | - | - | - |
| 1824 | 561 544,00 | 1 340 083,92 | | - | |
| 1825 | 561 468,33 | 1 340 053,42 | | - | |
| 1826 | 561 491,80 | 1 340 000,28 | | - | |
| 1823 | 561 566,54 | 1 340 030,52 | | - | |
| № п/п контура: 155 | | | | | |
| 1827 | 562 560,62 | 1 339 872,47 | - | - | - |
| 1828 | 562 559,62 | 1 339 912,46 | | - | |
| 1829 | 562 527,24 | 1 339 911,65 | | - | |
| 1830 | 562 497,25 | 1 339 910,90 | | - | |

Раздел 2

| Сведения о местоположении границ объекта | | | | | |
|--|------------|--------------|---|---|---|
| 1 | 2 | 3 | 4 | 5 | 6 |
| 1831 | 562 467,26 | 1 339 910,15 | - | - | - |
| 1832 | 562 468,26 | 1 339 870,16 | | - | |
| 1833 | 562 498,25 | 1 339 870,91 | | - | |
| 1834 | 562 528,24 | 1 339 871,66 | | - | |
| 1827 | 562 560,62 | 1 339 872,47 | | - | |
| № п/п контура: 156 | | | | | |
| 1835 | 562 559,24 | 1 339 927,45 | - | - | - |
| 1836 | 562 558,24 | 1 339 967,44 | | - | |
| 1837 | 562 525,87 | 1 339 966,63 | | - | |
| 1838 | 562 495,87 | 1 339 965,88 | | - | |
| 1839 | 562 465,88 | 1 339 965,13 | | - | |
| 1840 | 562 466,88 | 1 339 925,14 | | - | |
| 1841 | 562 496,87 | 1 339 925,89 | | - | |
| 1842 | 562 526,87 | 1 339 926,64 | | - | |
| 1835 | 562 559,24 | 1 339 927,45 | | - | |
| № п/п контура: 157 | | | | | |
| 1843 | 562 557,56 | 1 339 974,43 | - | - | - |
| 1844 | 562 553,65 | 1 340 014,34 | | - | |
| 1845 | 562 524,69 | 1 340 013,62 | | - | |
| 1846 | 562 494,70 | 1 340 012,87 | | - | |
| 1847 | 562 464,71 | 1 340 012,12 | | - | |
| 1848 | 562 465,71 | 1 339 972,13 | | - | |
| 1849 | 562 495,70 | 1 339 972,88 | | - | |
| 1850 | 562 525,69 | 1 339 973,63 | | - | |
| 1843 | 562 557,56 | 1 339 974,43 | | - | |
| № п/п контура: 158 | | | | | |
| 1851 | 562 552,19 | 1 340 029,31 | - | - | - |
| 1852 | 562 548,29 | 1 340 069,22 | | - | |
| 1853 | 562 523,32 | 1 340 068,60 | | - | |
| 1854 | 562 493,33 | 1 340 067,85 | | - | |
| 1855 | 562 463,34 | 1 340 067,10 | | - | |
| 1856 | 562 464,33 | 1 340 027,11 | | - | |
| 1857 | 562 494,33 | 1 340 027,86 | | - | |
| 1858 | 562 524,32 | 1 340 028,61 | | - | |
| 1851 | 562 552,19 | 1 340 029,31 | | - | |
| № п/п контура: 159 | | | | | |
| 1859 | 562 547,60 | 1 340 076,21 | - | - | - |
| 1860 | 562 543,70 | 1 340 116,12 | | - | |
| 1861 | 562 522,14 | 1 340 115,58 | | - | |
| 1862 | 562 492,15 | 1 340 114,83 | | - | |
| 1863 | 562 462,16 | 1 340 114,08 | | - | |
| 1864 | 562 463,16 | 1 340 074,10 | | - | |
| 1865 | 562 493,15 | 1 340 074,85 | | - | |
| 1866 | 562 523,14 | 1 340 075,60 | | - | |
| 1859 | 562 547,60 | 1 340 076,21 | | - | |
| № п/п контура: 160 | | | | | |
| 1867 | 562 541,39 | 1 340 146,07 | - | - | - |
| 1868 | 562 540,76 | 1 340 171,07 | | - | |
| 1869 | 562 520,77 | 1 340 170,57 | | - | |
| 1870 | 562 490,78 | 1 340 169,82 | | - | |
| 1871 | 562 460,79 | 1 340 169,07 | | - | |
| 1872 | 562 461,79 | 1 340 129,08 | | - | |
| 1873 | 562 521,77 | 1 340 130,58 | | - | |
| 1874 | 562 521,39 | 1 340 145,58 | | - | |
| 1867 | 562 541,39 | 1 340 146,07 | | - | |

Раздел 2

| Сведения о местоположении границ объекта | | | | | |
|--|------------|--------------|---|---|---|
| 1 | 2 | 3 | 4 | 5 | 6 |
| № п/п контура: 161 | | | | | |
| 1875 | 562 540,59 | 1 340 178,06 | - | - | - |
| 1876 | 562 539,59 | 1 340 218,01 | | - | |
| 1877 | 562 519,59 | 1 340 217,55 | | - | |
| 1878 | 562 489,60 | 1 340 216,80 | | - | |
| 1879 | 562 459,61 | 1 340 216,05 | | - | |
| 1880 | 562 460,61 | 1 340 176,07 | | - | |
| 1881 | 562 490,60 | 1 340 176,82 | | - | |
| 1882 | 562 520,59 | 1 340 177,57 | | - | |
| 1875 | 562 540,59 | 1 340 178,06 | | - | |
| № п/п контура: 162 | | | | | |
| 1883 | 562 540,21 | 1 340 233,07 | - | - | - |
| 1884 | 562 539,21 | 1 340 273,06 | | - | |
| 1885 | 562 518,22 | 1 340 272,54 | | - | |
| 1886 | 562 488,23 | 1 340 271,79 | | - | |
| 1887 | 562 458,24 | 1 340 271,04 | | - | |
| 1888 | 562 459,24 | 1 340 231,05 | | - | |
| 1889 | 562 489,23 | 1 340 231,80 | | - | |
| 1890 | 562 519,22 | 1 340 232,55 | | - | |
| 1883 | 562 540,21 | 1 340 233,07 | | - | |
| № п/п контура: 163 | | | | | |
| 1891 | 562 539,92 | 1 340 280,13 | - | - | - |
| 1892 | 562 541,52 | 1 340 320,13 | | - | |
| 1893 | 562 517,04 | 1 340 319,52 | | - | |
| 1894 | 562 487,05 | 1 340 318,77 | | - | |
| 1895 | 562 457,06 | 1 340 318,02 | | - | |
| 1896 | 562 458,06 | 1 340 278,03 | | - | |
| 1897 | 562 488,05 | 1 340 278,78 | | - | |
| 1898 | 562 518,04 | 1 340 279,53 | | - | |
| 1891 | 562 539,92 | 1 340 280,13 | | - | |
| № п/п контура: 164 | | | | | |
| 1899 | 562 542,13 | 1 340 335,15 | - | - | - |
| 1900 | 562 543,73 | 1 340 375,21 | | - | |
| 1901 | 562 515,67 | 1 340 374,50 | | - | |
| 1902 | 562 485,68 | 1 340 373,75 | | - | |
| 1903 | 562 455,69 | 1 340 373,00 | | - | |
| 1904 | 562 432,69 | 1 340 372,43 | | - | |
| 1905 | 562 427,52 | 1 340 332,29 | | - | |
| 1906 | 562 456,69 | 1 340 333,02 | | - | |
| 1907 | 562 486,68 | 1 340 333,77 | | - | |
| 1908 | 562 516,67 | 1 340 334,52 | | - | |
| 1899 | 562 542,13 | 1 340 335,15 | | - | |
| № п/п контура: 165 | | | | | |
| 1909 | 562 455,44 | 1 339 982,88 | - | - | - |
| 1910 | 562 454,44 | 1 340 022,86 | | - | |
| 1911 | 562 453,56 | 1 340 057,85 | | - | |
| 1912 | 562 452,69 | 1 340 092,84 | | - | |
| 1913 | 562 451,69 | 1 340 132,83 | | - | |
| 1914 | 562 450,81 | 1 340 167,82 | | - | |
| 1915 | 562 449,94 | 1 340 202,81 | | - | |
| 1916 | 562 448,94 | 1 340 242,79 | | - | |
| 1917 | 562 448,06 | 1 340 277,78 | | - | |
| 1918 | 562 447,07 | 1 340 317,77 | | - | |
| 1919 | 562 428,95 | 1 340 317,32 | | - | |
| 1920 | 562 417,75 | 1 340 290,03 | | - | |

Раздел 2

| Сведения о местоположении границ объекта | | | | | |
|--|------------|--------------|---|---|---|
| 1 | 2 | 3 | 4 | 5 | 6 |
| 1921 | 562 418,07 | 1 340 277,03 | - | - | - |
| 1922 | 562 418,95 | 1 340 242,04 | | - | |
| 1923 | 562 419,95 | 1 340 202,06 | | - | |
| 1924 | 562 420,82 | 1 340 167,07 | | - | |
| 1925 | 562 421,70 | 1 340 132,08 | | - | |
| 1926 | 562 422,70 | 1 340 092,09 | | - | |
| 1927 | 562 423,57 | 1 340 057,10 | | - | |
| 1928 | 562 424,45 | 1 340 022,11 | | - | |
| 1929 | 562 425,45 | 1 339 982,13 | | - | |
| 1909 | 562 455,44 | 1 339 982,88 | | - | |
| № п/п контура: 166 | | | | | |
| 1930 | 560 907,88 | 1 338 456,66 | - | - | - |
| 1931 | 560 899,89 | 1 338 540,64 | | - | |
| 1932 | 560 865,31 | 1 338 687,56 | | - | |
| 1933 | 560 805,33 | 1 338 697,64 | | - | |
| 1934 | 560 831,55 | 1 338 447,94 | | - | |
| 1930 | 560 907,88 | 1 338 456,66 | | - | |
| № п/п контура: 167 | | | | | |
| 1935 | 560 951,13 | 1 338 196,44 | - | - | - |
| 1936 | 560 939,84 | 1 338 276,81 | | - | |
| 1937 | 560 935,78 | 1 338 276,21 | | - | |
| 1938 | 560 910,52 | 1 338 271,85 | | - | |
| 1939 | 560 894,21 | 1 338 270,65 | | - | |
| 1940 | 560 778,86 | 1 338 260,96 | | - | |
| 1941 | 560 662,87 | 1 338 278,67 | | - | |
| 1942 | 560 536,78 | 1 338 266,25 | | - | |
| 1943 | 560 539,21 | 1 338 241,37 | | - | |
| 1944 | 560 535,42 | 1 338 234,87 | | - | |
| 1945 | 560 542,98 | 1 338 169,87 | | - | |
| 1946 | 560 626,51 | 1 338 180,92 | | - | |
| 1935 | 560 951,13 | 1 338 196,44 | | - | |
| № п/п контура: 168 | | | | | |
| 1947 | 560 937,76 | 1 338 291,63 | - | - | - |
| 1948 | 560 933,29 | 1 338 323,42 | | - | |
| 1949 | 560 929,85 | 1 338 404,45 | | - | |
| 1950 | 560 915,16 | 1 338 403,15 | | - | |
| 1951 | 560 909,90 | 1 338 441,80 | | - | |
| 1952 | 560 872,04 | 1 338 438,55 | | - | |
| 1953 | 560 833,27 | 1 338 430,37 | | - | |
| 1954 | 560 834,74 | 1 338 396,27 | | - | |
| 1955 | 560 828,43 | 1 338 395,73 | | - | |
| 1956 | 560 831,83 | 1 338 315,66 | | - | |
| 1957 | 560 775,46 | 1 338 311,15 | | - | |
| 1958 | 560 778,28 | 1 338 275,87 | | - | |
| 1959 | 560 834,59 | 1 338 280,38 | | - | |
| 1960 | 560 883,55 | 1 338 284,76 | | - | |
| 1961 | 560 892,55 | 1 338 285,56 | | - | |
| 1962 | 560 929,88 | 1 338 290,56 | | - | |
| 1947 | 560 937,76 | 1 338 291,63 | | - | |
| № п/п контура: 169 | | | | | |
| 1963 | 560 821,43 | 1 338 324,86 | - | - | - |
| 1964 | 560 819,27 | 1 338 375,81 | | - | |
| 1965 | 560 817,09 | 1 338 426,96 | | - | |
| 1966 | 560 790,19 | 1 338 421,29 | | - | |
| 1967 | 560 767,05 | 1 338 416,40 | | - | |

Раздел 2

| Сведения о местоположении границ объекта | | | | | |
|---|------------|--------------|---|---|---|
| 1 | 2 | 3 | 4 | 5 | 6 |
| 1968 | 560 770,60 | 1 338 371,92 | - | - | - |
| 1969 | 560 774,66 | 1 338 321,12 | | - | |
| 1970 | 560 798,05 | 1 338 322,99 | | - | |
| 1963 | 560 821,43 | 1 338 324,86 | | - | |
| № п/п контура: 170 | | | | | |
| 1971 | 560 763,05 | 1 338 278,15 | - | - | - |
| 1972 | 560 760,66 | 1 338 308,05 | | - | |
| 1973 | 560 758,27 | 1 338 337,96 | | - | |
| 1974 | 560 755,88 | 1 338 367,86 | | - | |
| 1975 | 560 753,45 | 1 338 398,21 | | - | |
| 1976 | 560 704,62 | 1 338 387,91 | | - | |
| 1977 | 560 675,27 | 1 338 381,72 | | - | |
| 1978 | 560 645,91 | 1 338 375,53 | | - | |
| 1979 | 560 616,56 | 1 338 369,33 | | - | |
| 1980 | 560 587,21 | 1 338 363,14 | | - | |
| 1981 | 560 557,85 | 1 338 356,95 | | - | |
| 1982 | 560 528,50 | 1 338 350,76 | | - | |
| 1983 | 560 531,91 | 1 338 315,97 | | - | |
| 1984 | 560 535,32 | 1 338 281,18 | | - | |
| 1985 | 560 568,82 | 1 338 284,27 | | - | |
| 1986 | 560 598,69 | 1 338 287,02 | | - | |
| 1987 | 560 628,56 | 1 338 289,78 | | - | |
| 1988 | 560 663,69 | 1 338 293,02 | | - | |
| 1989 | 560 707,76 | 1 338 286,42 | | - | |
| 1990 | 560 714,07 | 1 338 304,32 | | - | |
| 1991 | 560 727,02 | 1 338 305,36 | | - | |
| 1992 | 560 723,83 | 1 338 284,02 | | - | |
| 1971 | 560 763,05 | 1 338 278,15 | | - | |
| № п/п контура: 171 | | | | | |
| 1993 | 560 522,83 | 1 338 175,67 | - | - | - |
| 1994 | 560 514,35 | 1 338 239,01 | | - | |
| 1995 | 560 502,41 | 1 338 360,59 | | - | |
| 1996 | 560 443,82 | 1 338 348,23 | | - | |
| 1997 | 560 467,85 | 1 338 168,49 | | - | |
| 1993 | 560 522,83 | 1 338 175,67 | | - | |
| 3. Сведения о характерных точках части (частей) границы объекта | | | | | |
| 1 | 2 | 3 | 4 | 5 | 6 |
| — | — | — | — | — | — |

| Прохождение границы | | Описание прохождения границы |
|---------------------|----------|------------------------------|
| от точки | до точки | |
| 1 | 2 | 3 |
| — | — | — |

Раздел 4
План границ объекта

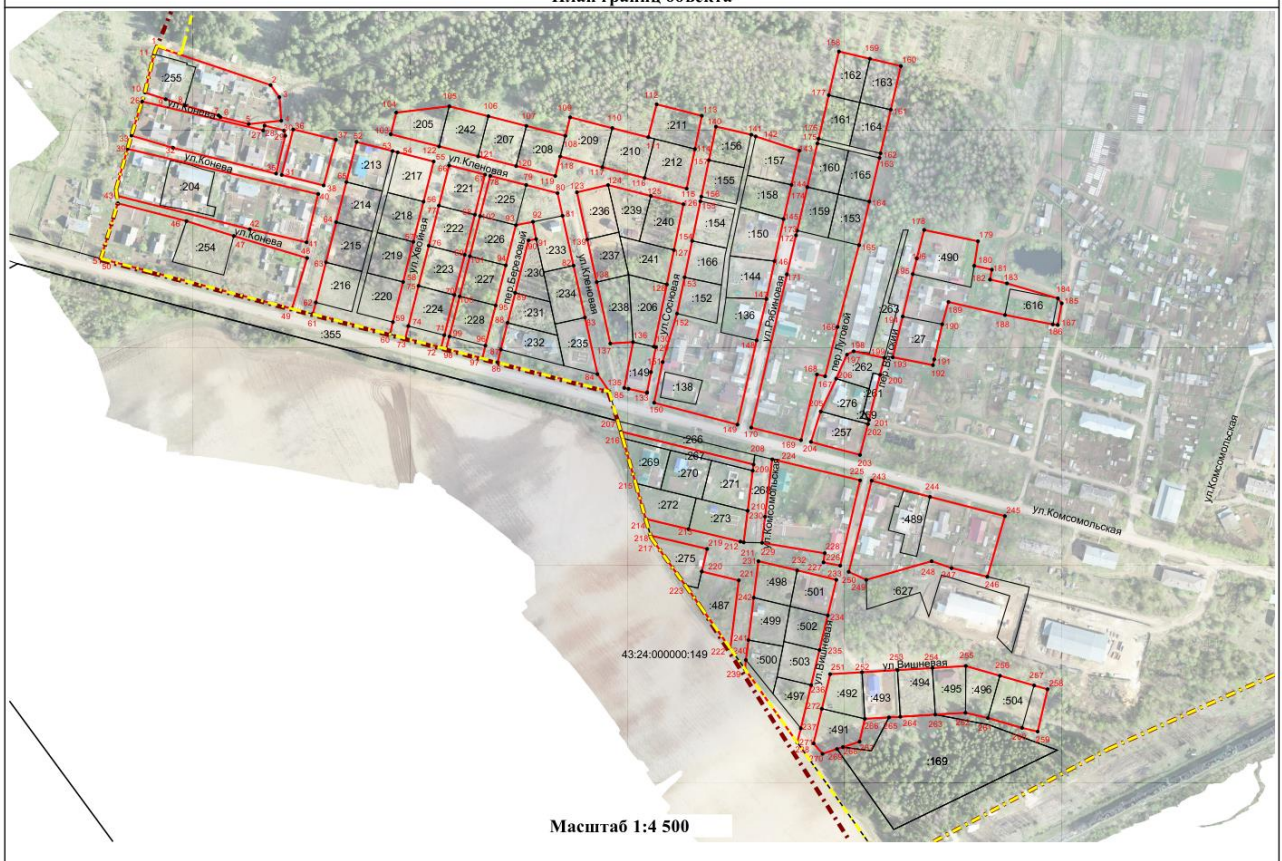

Раздел 4
План границ объекта



Раздел 4
План границ объекта

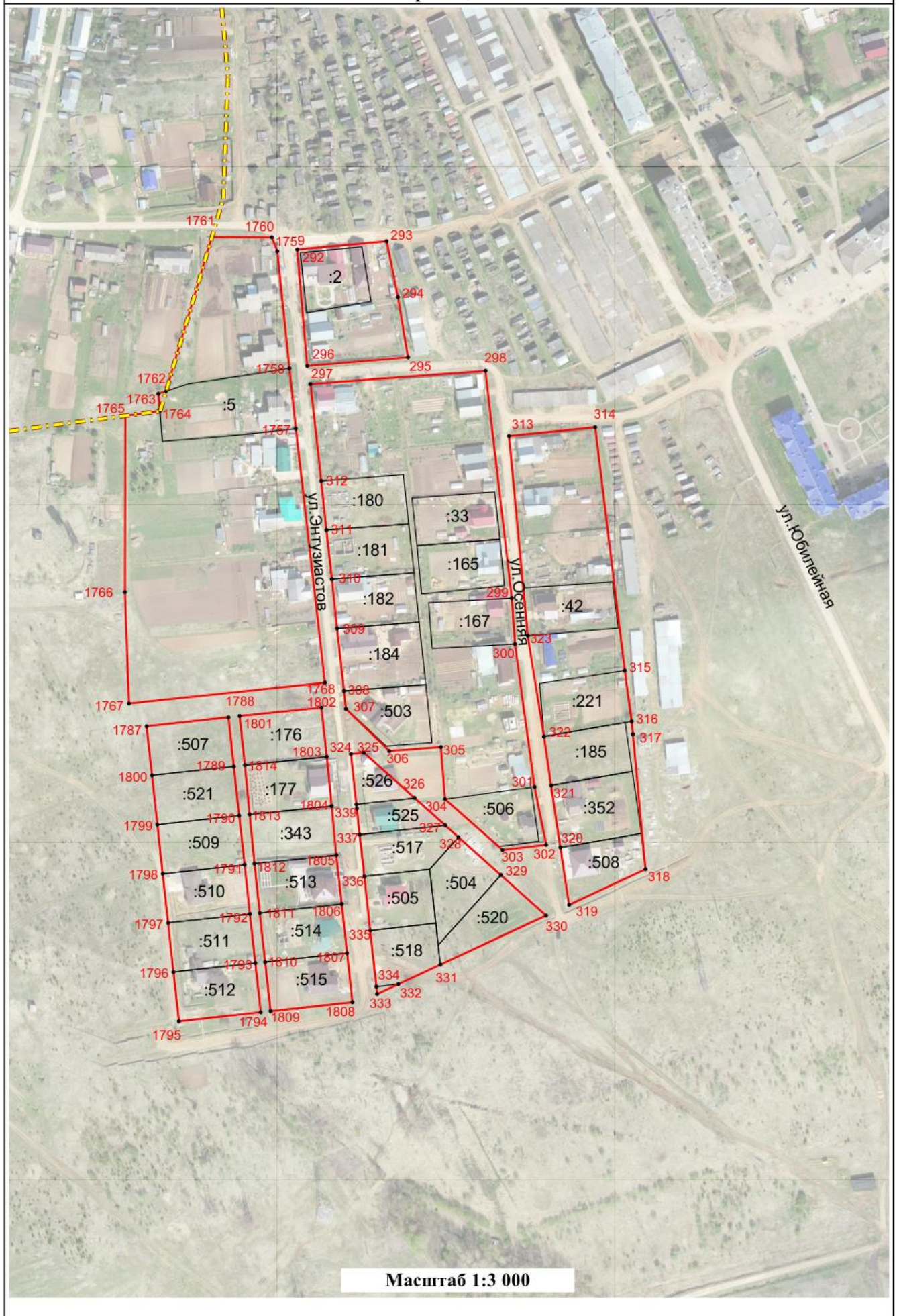

Раздел 4
План границ объекта

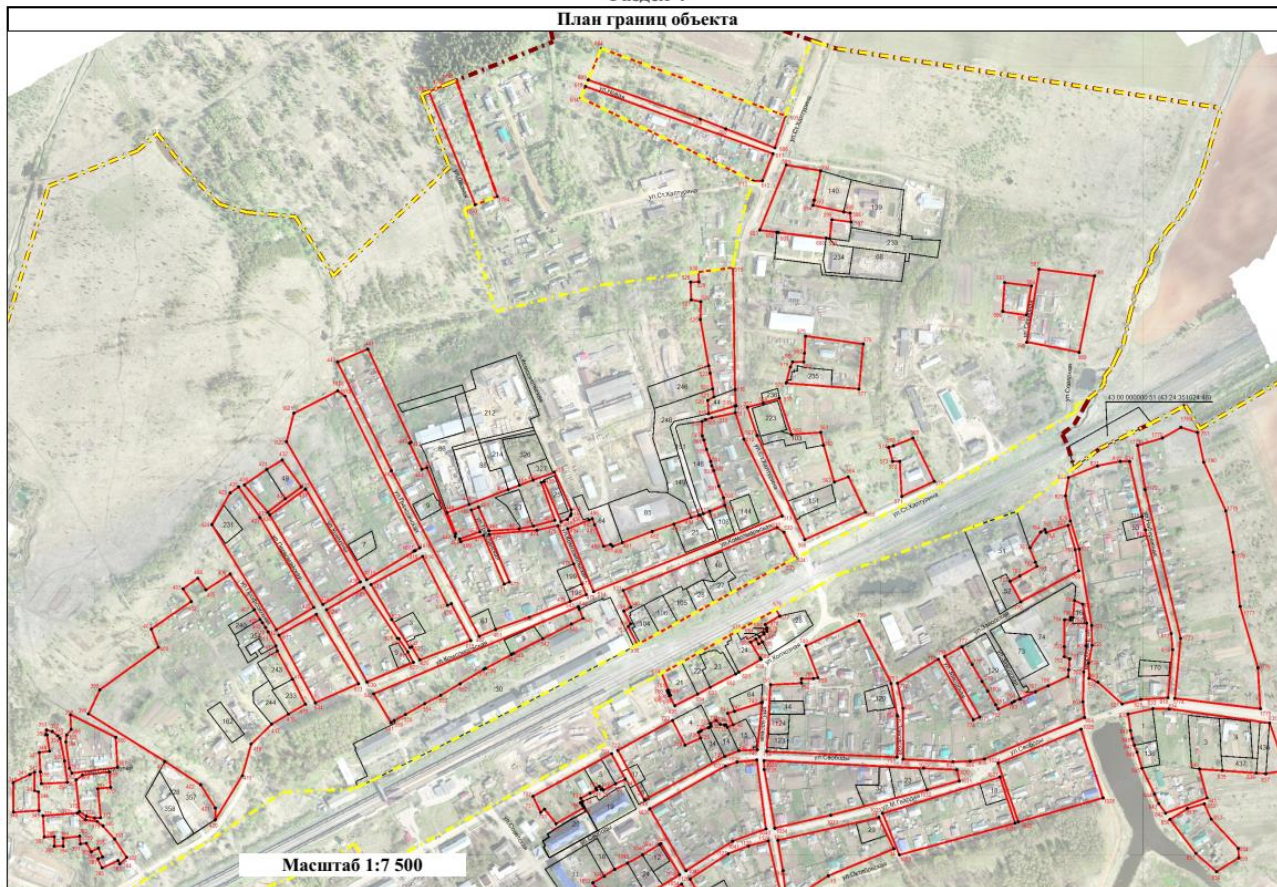

Раздел 4
План границ объекта

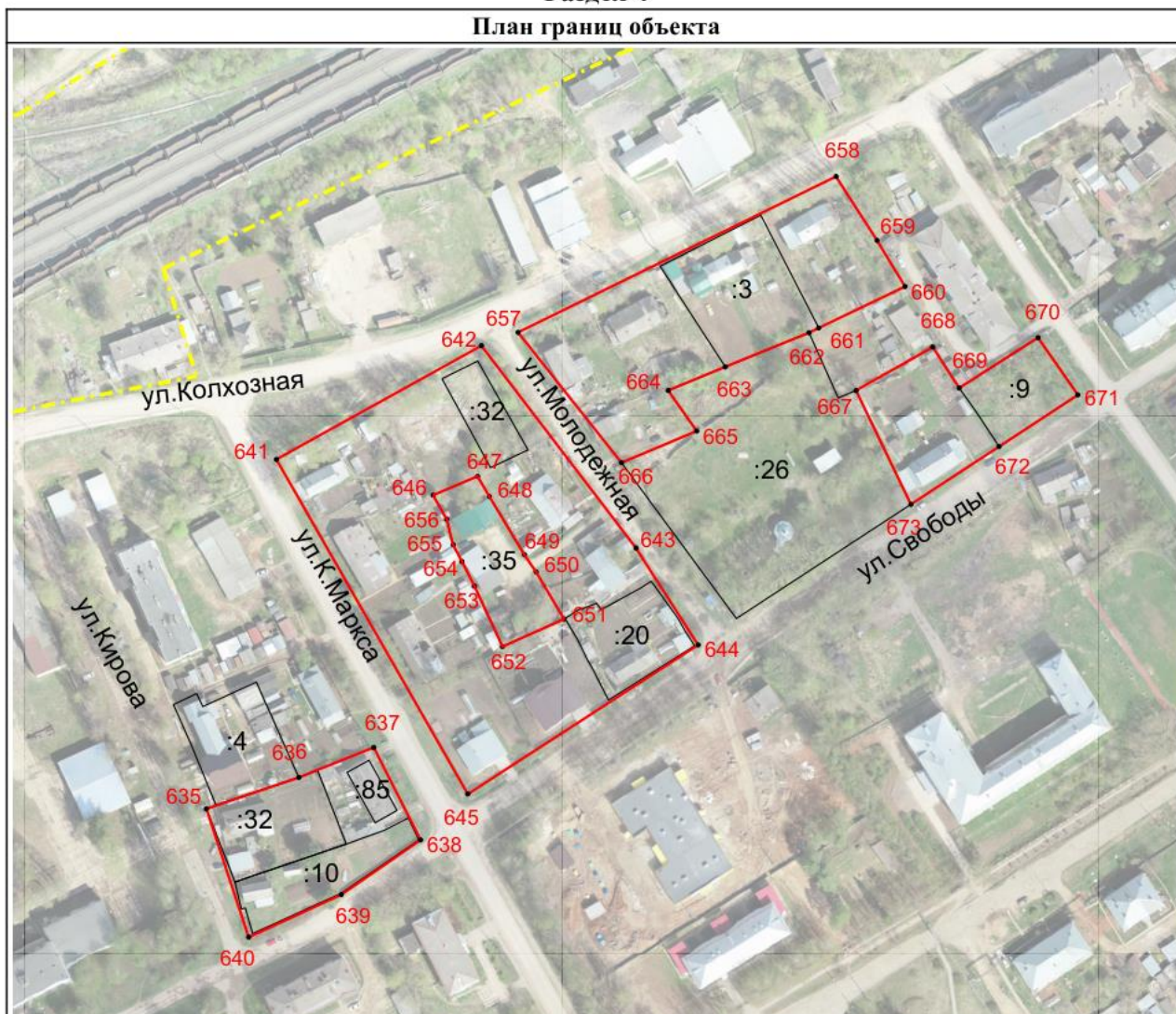

План границ объекта

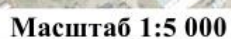

План границ объекта

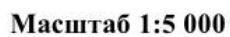

Раздел 4
План границ объекта

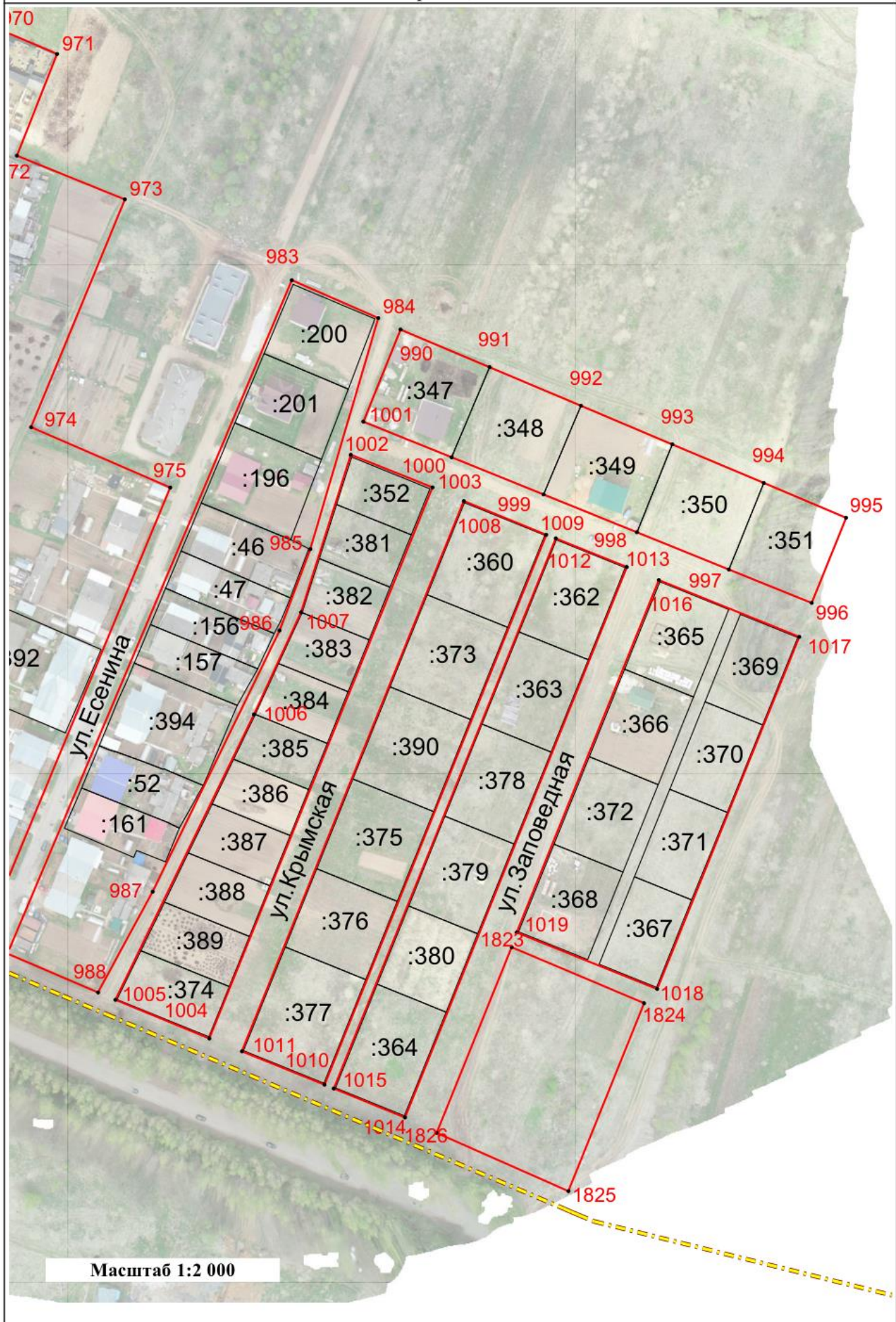

Раздел 4

План границ объекта

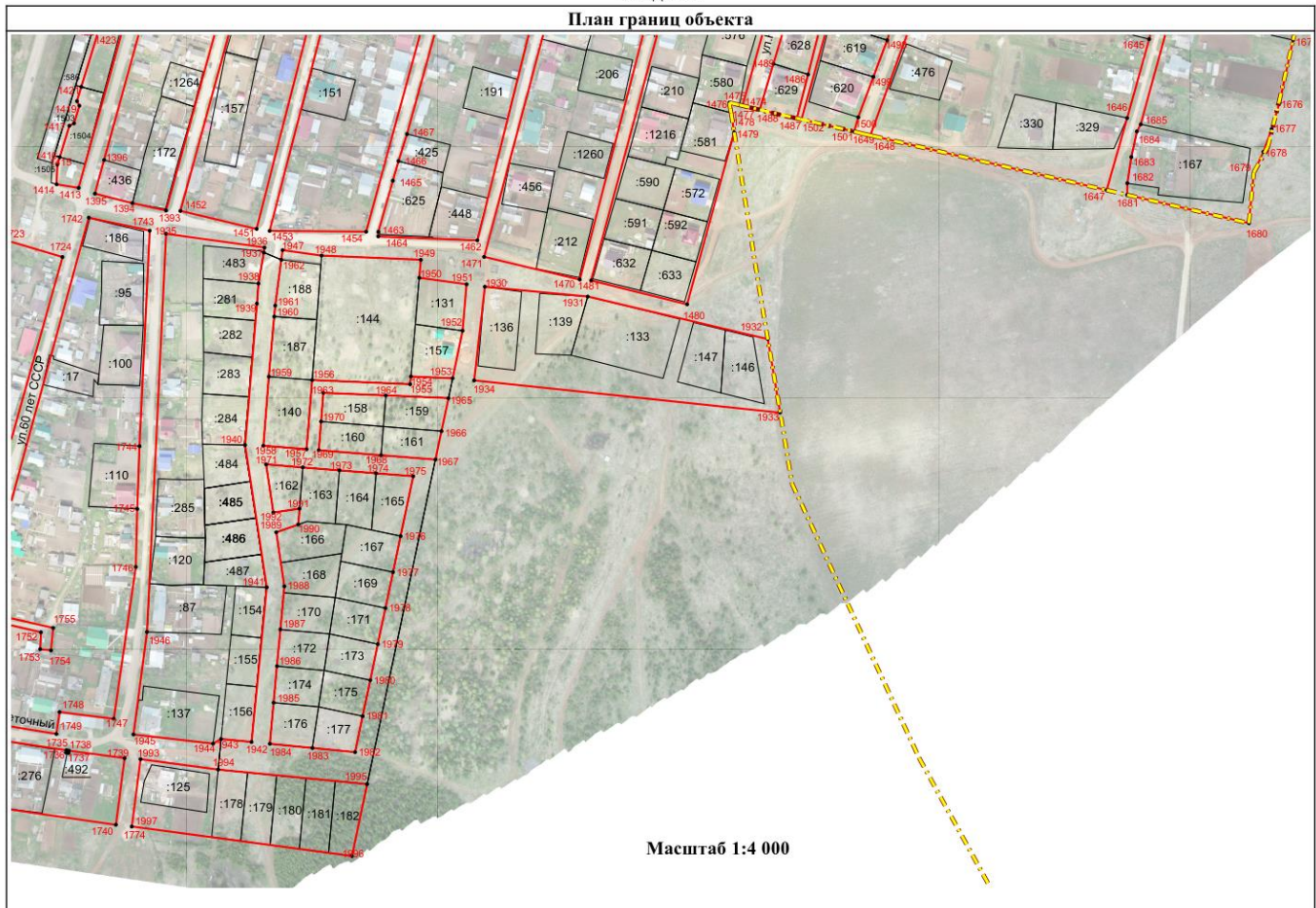

Раздел 4

План границ объекта

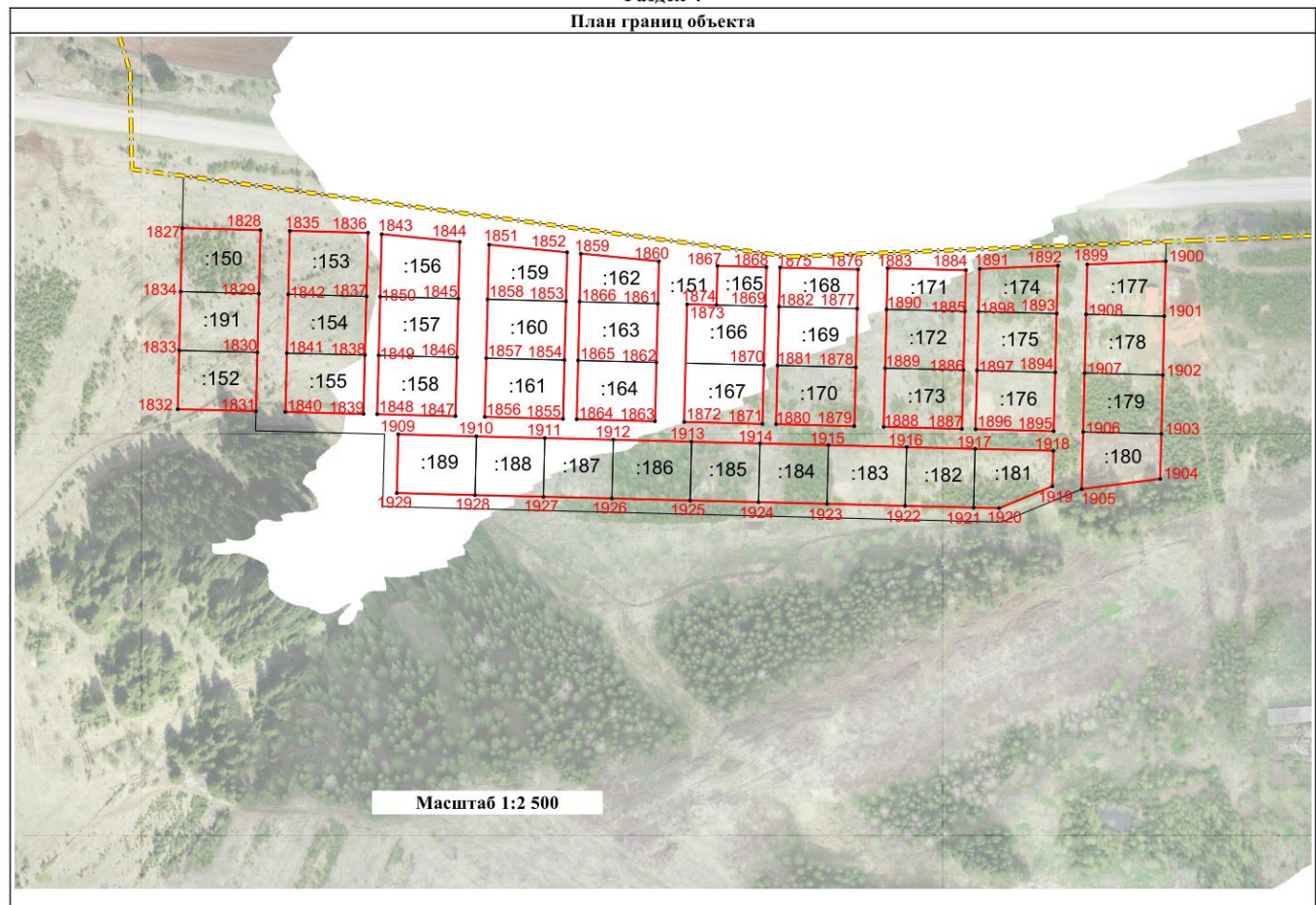

Раздел 4
План границ объекта

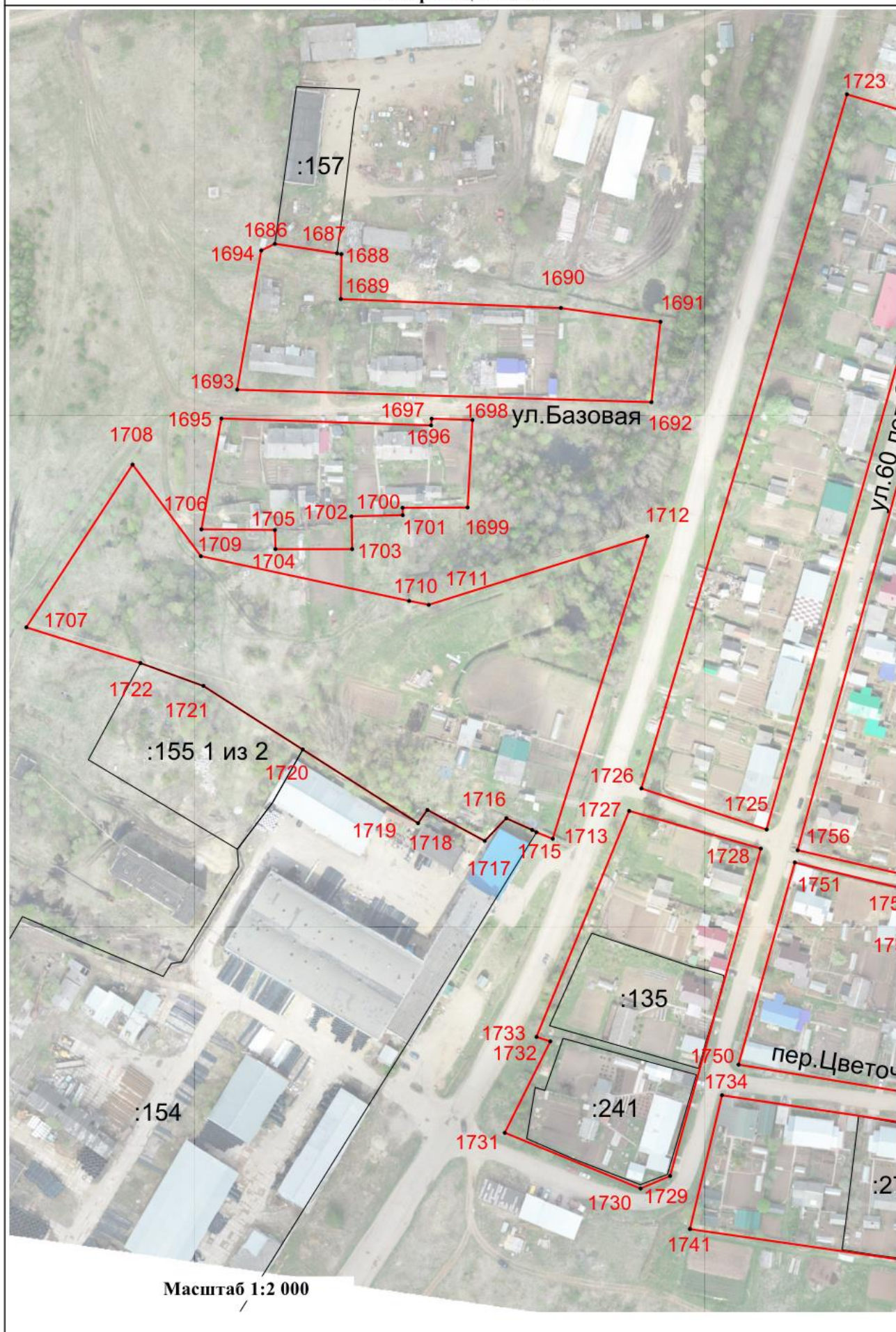

2. Территориальная зона Ж-2- зона многоквартирных жилых домов 2-5 этажей (отдельно стоящих или секционных)

(наименование объекта, местоположение границ которого описано (далее - объект)

| Раздел 1 | | |
|---------------------|---|---|
| Сведения об объекте | | |
| № п/п | Характеристики объекта | Описание характеристик |
| 1 | 2 | 3 |
| 1 | Местоположение объекта | Российская Федерация, Кировская область, р-н Оричевский, Оричевское городское поселение |
| 2 | Площадь объекта ± величина погрешности определения площади ($P \pm \Delta P$) | - |
| 3 | Иные характеристики объекта | - |

| Раздел 2 | | | | | |
|---|---------------|--------------|--|---|--|
| Сведения о местоположении границ объекта | | | | | |
| 1. Система координат МСК-43, зона 1 | | | | | |
| 2. Сведения о характерных точках границ объекта | | | | | |
| Обозначение характерных точек границ | Координаты, м | | Метод определения координат характерной точки | Средняя квадратическая погрешность положения характерной точки (Mt), м | Описание обозначения точки на местности (при наличии) |
| | X | Y | | | |
| 1 | 2 | 3 | 4 | 5 | 6 |
| № п/п контура: 1 | | | | | |
| 1 | 562 237,99 | 1 337 607,89 | Картометрический метод | 1,00 | - |
| 2 | 562 252,07 | 1 337 662,12 | | 1,00 | |
| 3 | 562 124,62 | 1 337 731,79 | | 1,00 | |
| 4 | 562 113,20 | 1 337 703,22 | | 1,00 | |
| 5 | 562 101,21 | 1 337 667,91 | | 1,00 | |
| 1 | 562 237,99 | 1 337 607,89 | | 1,00 | |
| № п/п контура: 2 | | | | | |
| 6 | 562 033,25 | 1 337 685,13 | Картометрический метод | 1,00 | - |
| 7 | 562 055,89 | 1 337 728,05 | | 1,00 | |
| 8 | 562 037,84 | 1 337 737,90 | | 1,00 | |
| 9 | 562 032,84 | 1 337 745,64 | | 1,00 | |
| 10 | 562 017,20 | 1 337 753,94 | | 1,00 | |
| 11 | 562 016,62 | 1 337 754,23 | | 1,00 | |
| 12 | 562 020,16 | 1 337 761,93 | | 1,00 | |
| 13 | 562 015,50 | 1 337 764,57 | | 1,00 | |
| 14 | 562 015,95 | 1 337 765,12 | | 1,00 | |
| 15 | 562 008,15 | 1 337 769,95 | | 1,00 | |
| 16 | 562 020,81 | 1 337 790,58 | | 1,00 | |
| 17 | 561 987,49 | 1 337 809,39 | | 1,00 | |
| 18 | 561 975,62 | 1 337 788,03 | | 1,00 | |
| 19 | 561 931,86 | 1 337 711,76 | | 1,00 | |
| 20 | 561 952,75 | 1 337 699,16 | | 1,00 | |
| 21 | 561 980,70 | 1 337 688,99 | | 1,00 | |
| 22 | 561 987,59 | 1 337 705,84 | | 1,00 | |
| 6 | 562 033,25 | 1 337 685,13 | | 1,00 | |
| № п/п контура: 3 | | | | | |
| 23 | 561 929,43 | 1 337 464,26 | Картометрический метод | 1,00 | - |
| 24 | 562 007,42 | 1 337 631,45 | | 1,00 | |
| 25 | 561 978,74 | 1 337 645,23 | | 1,00 | |
| 26 | 561 967,99 | 1 337 650,97 | | 1,00 | |
| 27 | 561 976,64 | 1 337 670,46 | | 1,00 | |
| 28 | 561 968,66 | 1 337 673,54 | | 1,00 | |
| 29 | 561 926,82 | 1 337 689,05 | | 1,00 | |
| 30 | 561 921,97 | 1 337 690,89 | | 1,00 | |
| 31 | 561 839,61 | 1 337 508,09 | | 1,00 | |

| | | | | | |
|------------------|------------|--------------|------------------------|------|---|
| 23 | 561 929,43 | 1 337 464,26 | | 1,00 | |
| № п/п контура: 4 | | | | | |
| 32 | 561 890,64 | 1 337 632,42 | Картометрический метод | 1,00 | - |
| 33 | 561 900,42 | 1 337 649,42 | | 1,00 | |
| 34 | 561 924,69 | 1 337 702,34 | | 1,00 | |
| 35 | 561 894,47 | 1 337 712,10 | | 1,00 | |
| 36 | 561 826,06 | 1 337 735,29 | | 1,00 | |
| 37 | 561 696,14 | 1 337 771,38 | | 1,00 | |
| 38 | 561 676,06 | 1 337 730,09 | | 1,00 | |
| 39 | 561 685,09 | 1 337 727,13 | | 1,00 | |
| 40 | 561 682,90 | 1 337 720,48 | | 1,00 | |
| 41 | 561 680,86 | 1 337 714,61 | Картометрический метод | 1,00 | - |
| 42 | 561 665,76 | 1 337 719,14 | | 1,00 | |
| 43 | 561 659,15 | 1 337 708,19 | | 1,00 | |
| 44 | 561 638,69 | 1 337 717,71 | | 1,00 | |
| 45 | 561 642,15 | 1 337 724,59 | | 1,00 | |
| 46 | 561 684,91 | 1 337 811,30 | | 1,00 | |
| 47 | 561 690,53 | 1 337 824,73 | | 1,00 | |
| 48 | 561 731,59 | 1 337 898,98 | | 1,00 | |
| 49 | 561 737,48 | 1 337 909,62 | | 1,00 | |
| 50 | 561 756,95 | 1 337 898,84 | | 1,00 | |
| 51 | 561 766,38 | 1 337 893,62 | | 1,00 | |
| 52 | 561 761,17 | 1 337 883,92 | | 1,00 | |
| 53 | 561 768,80 | 1 337 879,26 | | 1,00 | |
| 54 | 561 763,59 | 1 337 871,12 | | 1,00 | |
| 55 | 561 757,21 | 1 337 861,26 | | 1,00 | |
| 56 | 561 780,01 | 1 337 848,73 | | 1,00 | |
| 57 | 561 788,00 | 1 337 857,17 | | 1,00 | |
| 58 | 561 804,53 | 1 337 883,13 | | 1,00 | |
| 59 | 561 829,59 | 1 337 869,42 | | 1,00 | |
| 60 | 561 840,68 | 1 337 889,69 | | 1,00 | |
| 61 | 561 776,87 | 1 337 926,26 | | 1,00 | |
| 62 | 561 731,04 | 1 337 955,90 | | 1,00 | |
| 63 | 561 711,01 | 1 337 946,79 | | 1,00 | |
| 64 | 561 694,01 | 1 337 922,06 | | 1,00 | |
| 65 | 561 568,17 | 1 337 743,16 | | 1,00 | |
| 66 | 561 528,51 | 1 337 662,19 | | 1,00 | |
| 67 | 561 547,30 | 1 337 651,01 | | 1,00 | |
| 68 | 561 642,33 | 1 337 605,17 | | 1,00 | |
| 69 | 561 646,78 | 1 337 603,04 | | 1,00 | |
| 70 | 561 727,14 | 1 337 564,22 | | 1,00 | |
| 71 | 561 732,06 | 1 337 561,84 | | 1,00 | |
| 72 | 561 785,92 | 1 337 535,50 | | 1,00 | |
| 73 | 561 837,01 | 1 337 510,40 | | 1,00 | |
| 74 | 561 868,63 | 1 337 578,51 | | 1,00 | |
| 75 | 561 865,89 | 1 337 579,83 | | 1,00 | |
| 76 | 561 841,91 | 1 337 591,81 | | 1,00 | |
| 77 | 561 820,07 | 1 337 602,12 | | 1,00 | |
| 78 | 561 817,11 | 1 337 603,51 | | 1,00 | |
| 79 | 561 772,26 | 1 337 624,92 | | 1,00 | |
| 80 | 561 773,36 | 1 337 626,51 | | 1,00 | |
| 81 | 561 808,76 | 1 337 701,46 | | 1,00 | |
| 82 | 561 873,22 | 1 337 669,39 | | 1,00 | |
| 83 | 561 861,83 | 1 337 645,37 | | 1,00 | |
| 32 | 561 890,64 | 1 337 632,42 | | 1,00 | |
| № п/п контура: 5 | | | | | |
| 84 | 561 509,30 | 1 337 672,21 | Картометрический метод | 1,00 | - |
| 85 | 561 560,05 | 1 337 761,01 | | 1,00 | |
| 86 | 561 619,54 | 1 337 847,47 | | 1,00 | |
| 87 | 561 483,86 | 1 337 946,25 | | 1,00 | |
| 88 | 561 363,50 | 1 337 740,23 | | 1,00 | |
| 84 | 561 509,30 | 1 337 672,21 | | 1,00 | |
| № п/п контура: 6 | | | | | |
| 89 | 562 241,87 | 1 336 415,33 | Картометрический метод | 1,00 | - |

| | | | | | |
|------------------|------------|--------------|------------------------|------|---|
| 90 | 562 234,45 | 1 336 453,25 | | 1,00 | |
| 91 | 562 239,81 | 1 336 454,47 | | 1,00 | |
| 92 | 562 225,72 | 1 336 510,42 | Картометрический метод | 1,00 | - |
| 93 | 562 281,64 | 1 336 521,14 | | 1,00 | |
| 94 | 562 272,77 | 1 336 566,22 | | 1,00 | |
| 95 | 562 272,27 | 1 336 570,94 | | 1,00 | |
| 96 | 562 221,65 | 1 336 559,58 | | 1,00 | |
| 97 | 562 144,61 | 1 336 540,95 | | 1,00 | |
| 98 | 562 112,47 | 1 336 531,66 | | 1,00 | |
| 99 | 562 121,01 | 1 336 499,04 | | 1,00 | |
| 100 | 562 124,21 | 1 336 486,18 | | 1,00 | |
| 101 | 562 137,29 | 1 336 438,86 | | 1,00 | |
| 102 | 562 148,44 | 1 336 391,32 | | 1,00 | |
| 89 | 562 241,87 | 1 336 415,33 | | 1,00 | |
| № п/п контура: 7 | | | | | |
| 103 | 562 092,25 | 1 336 521,06 | Картометрический метод | 1,00 | - |
| 104 | 562 071,60 | 1 336 595,95 | | 1,00 | |
| 105 | 562 053,26 | 1 336 663,70 | | 1,00 | |
| 106 | 561 999,32 | 1 336 650,67 | | 1,00 | |
| 107 | 562 002,29 | 1 336 638,39 | | 1,00 | |
| 108 | 562 010,65 | 1 336 640,30 | | 1,00 | |
| 109 | 562 025,89 | 1 336 583,56 | | 1,00 | |
| 110 | 562 031,15 | 1 336 560,36 | | 1,00 | |
| 111 | 562 024,20 | 1 336 558,68 | | 1,00 | |
| 112 | 562 035,22 | 1 336 504,54 | | 1,00 | |
| 103 | 562 092,25 | 1 336 521,06 | | 1,00 | |
| № п/п контура: 8 | | | | | |
| 113 | 562 215,35 | 1 336 754,17 | Картометрический метод | 1,00 | - |
| 132 | 562 196,32 | 1 336 747,93 | | 1,00 | |
| 131 | 562 192,02 | 1 336 762,38 | | 1,00 | |
| 130 | 562 183,78 | 1 336 790,60 | | 1,00 | |
| 129 | 562 132,56 | 1 336 775,10 | | 1,00 | |
| 128 | 562 145,68 | 1 336 729,79 | | 1,00 | |
| 127 | 562 065,81 | 1 336 705,06 | | 1,00 | |
| 126 | 562 033,47 | 1 336 824,60 | | 1,00 | |
| 125 | 562 052,84 | 1 336 830,22 | | 1,00 | |
| 124 | 562 055,85 | 1 336 831,47 | | 1,00 | |
| 123 | 562 058,17 | 1 336 835,34 | | 1,00 | |
| 122 | 562 078,62 | 1 336 840,62 | | 1,00 | |
| 121 | 562 083,53 | 1 336 841,22 | | 1,00 | |
| 120 | 562 087,49 | 1 336 847,15 | | 1,00 | |
| 119 | 562 112,21 | 1 336 850,48 | | 1,00 | |
| 118 | 562 114,12 | 1 336 856,10 | | 1,00 | |
| 117 | 562 116,58 | 1 336 858,88 | | 1,00 | |
| 116 | 562 147,92 | 1 336 863,87 | | 1,00 | |
| 115 | 562 248,43 | 1 336 865,42 | | 1,00 | |
| 114 | 562 275,60 | 1 336 867,23 | | 1,00 | |
| 113 | 562 215,35 | 1 336 754,17 | | 1,00 | |
| Вырез 1 из 1 | | | | | |
| 133 | 562 134,88 | 1 336 828,73 | Картометрический метод | 1,00 | - |
| 134 | 562 171,32 | 1 336 829,16 | | 1,00 | |
| 135 | 562 176,50 | 1 336 811,26 | | 1,00 | |
| 136 | 562 143,52 | 1 336 801,83 | | 1,00 | |
| 137 | 562 138,92 | 1 336 800,64 | | 1,00 | |
| 138 | 562 133,29 | 1 336 798,18 | | 1,00 | |
| 139 | 562 120,82 | 1 336 798,96 | | 1,00 | |
| 140 | 562 120,77 | 1 336 808,38 | | 1,00 | |
| 141 | 562 120,59 | 1 336 827,31 | Картометрический метод | 1,00 | - |
| 133 | 562 134,88 | 1 336 828,73 | | 1,00 | |
| № п/п контура: 9 | | | | | |
| 142 | 561 716,26 | 1 337 992,99 | Картометрический метод | 1,00 | - |
| 162 | 561 648,29 | 1 338 032,68 | | 1,00 | |
| 161 | 561 645,90 | 1 338 034,03 | | 1,00 | |

| | | | | | |
|-------------------|------------|--------------|------------------------|------|---|
| 160 | 561 558,37 | 1 338 083,43 | | 1,00 | |
| 159 | 561 533,05 | 1 338 097,73 | | 1,00 | |
| 158 | 561 528,26 | 1 338 100,43 | | 1,00 | |
| 157 | 561 444,50 | 1 338 148,00 | | 1,00 | |
| 156 | 561 434,45 | 1 338 153,56 | | 1,00 | |
| 155 | 561 632,76 | 1 338 441,97 | | 1,00 | |
| 154 | 561 658,57 | 1 338 424,67 | | 1,00 | |
| 153 | 561 847,16 | 1 338 286,16 | | 1,00 | |
| 152 | 561 844,82 | 1 338 283,04 | | 1,00 | |
| 151 | 561 818,49 | 1 338 248,00 | | 1,00 | |
| 150 | 561 817,17 | 1 338 238,70 | | 1,00 | |
| 149 | 561 821,81 | 1 338 235,72 | | 1,00 | |
| 148 | 561 841,33 | 1 338 225,46 | | 1,00 | |
| 147 | 561 846,61 | 1 338 223,69 | | 1,00 | |
| 146 | 561 850,37 | 1 338 220,99 | | 1,00 | |
| 145 | 561 864,70 | 1 338 210,77 | | 1,00 | |
| 144 | 561 866,88 | 1 338 209,30 | | 1,00 | |
| 143 | 561 834,62 | 1 338 162,69 | | 1,00 | |
| 142 | 561 716,26 | 1 337 992,99 | | 1,00 | |
| Вырез 1 из 1 | | | | | |
| 163 | 561 717,02 | 1 338 112,54 | Картометрический метод | 1,00 | - |
| 164 | 561 757,22 | 1 338 171,51 | | 1,00 | |
| 165 | 561 752,10 | 1 338 175,38 | | 1,00 | |
| 166 | 561 760,36 | 1 338 187,84 | | 1,00 | |
| 167 | 561 717,32 | 1 338 219,05 | | 1,00 | |
| 168 | 561 714,78 | 1 338 215,07 | | 1,00 | |
| 169 | 561 696,83 | 1 338 226,67 | | 1,00 | |
| 170 | 561 650,70 | 1 338 157,76 | | 1,00 | |
| 163 | 561 717,02 | 1 338 112,54 | | 1,00 | |
| № п/п контура: 10 | | | | | |
| 171 | 562 047,47 | 1 337 967,23 | Картометрический метод | 1,00 | - |
| 172 | 562 065,09 | 1 337 996,31 | | 1,00 | |
| 173 | 562 088,03 | 1 338 030,55 | | 1,00 | |
| 174 | 562 112,48 | 1 338 071,43 | | 1,00 | |
| 175 | 562 125,46 | 1 338 091,63 | | 1,00 | |
| 176 | 561 912,05 | 1 338 239,72 | | 1,00 | |
| 177 | 561 825,79 | 1 338 116,82 | | 1,00 | |
| 178 | 561 898,31 | 1 338 065,57 | | 1,00 | |
| 179 | 561 936,08 | 1 338 040,44 | | 1,00 | |
| 180 | 561 940,40 | 1 338 045,46 | | 1,00 | |
| 181 | 561 958,32 | 1 338 073,62 | | 1,00 | |
| 182 | 561 973,98 | 1 338 096,89 | | 1,00 | |
| 183 | 561 996,66 | 1 338 081,25 | | 1,00 | |
| 184 | 561 981,49 | 1 338 059,26 | | 1,00 | |
| 185 | 561 962,16 | 1 338 030,20 | | 1,00 | |
| 186 | 561 959,82 | 1 338 026,67 | | 1,00 | |
| 187 | 562 005,52 | 1 337 995,24 | | 1,00 | |
| 171 | 562 047,47 | 1 337 967,23 | | 1,00 | |
| № п/п контура: 11 | | | | | |
| 188 | 562 282,67 | 1 337 897,83 | Картометрический метод | 1,00 | - |
| 189 | 562 284,45 | 1 337 901,52 | | 1,00 | |
| 190 | 562 300,25 | 1 337 934,49 | | 1,00 | |
| 191 | 562 317,83 | 1 337 923,81 | | 1,00 | |
| 192 | 562 333,59 | 1 337 949,68 | | 1,00 | |
| 193 | 562 280,78 | 1 337 985,23 | | 1,00 | |
| 194 | 562 261,56 | 1 337 955,13 | | 1,00 | |
| 195 | 562 277,21 | 1 337 945,05 | | 1,00 | |
| 196 | 562 260,64 | 1 337 915,79 | | 1,00 | |
| 197 | 562 257,84 | 1 337 908,98 | | 1,00 | |
| 188 | 562 282,67 | 1 337 897,83 | | 1,00 | |
| № п/п контура: 12 | | | | | |
| 198 | 562 335,63 | 1 337 966,50 | Картометрический метод | 1,00 | - |
| 199 | 562 339,38 | 1 337 973,29 | | 1,00 | |
| 200 | 562 361,43 | 1 338 013,40 | | 1,00 | |

| | | | | | |
|-------------------|------------|--------------|------------------------|------|---|
| 201 | 562 355,55 | 1 338 017,19 | | 1,00 | |
| 202 | 562 358,90 | 1 338 021,55 | | 1,00 | |
| 203 | 562 353,86 | 1 338 025,37 | | 1,00 | |
| 204 | 562 350,48 | 1 338 021,00 | | 1,00 | |
| 205 | 562 348,97 | 1 338 020,97 | | 1,00 | |
| 206 | 562 339,74 | 1 338 027,93 | | 1,00 | |
| 207 | 562 359,77 | 1 338 055,33 | | 1,00 | |
| 208 | 562 377,56 | 1 338 045,01 | | 1,00 | |
| 209 | 562 382,32 | 1 338 053,36 | | 1,00 | |
| 210 | 562 356,16 | 1 338 068,61 | | 1,00 | |
| 211 | 562 378,17 | 1 338 095,72 | | 1,00 | |
| 212 | 562 427,32 | 1 338 068,99 | | 1,00 | |
| 213 | 562 444,66 | 1 338 100,41 | | 1,00 | |
| 214 | 562 459,80 | 1 338 128,15 | | 1,00 | |
| 215 | 562 440,36 | 1 338 138,76 | | 1,00 | |
| 216 | 562 398,02 | 1 338 164,70 | | 1,00 | |
| 217 | 562 375,18 | 1 338 179,00 | | 1,00 | |
| 218 | 562 266,67 | 1 338 013,85 | | 1,00 | |
| 198 | 562 335,63 | 1 337 966,50 | | 1,00 | |
| № п/п контура: 13 | | | | | |
| 219 | 562 260,01 | 1 338 027,42 | Картометрический метод | 1,00 | - |
| 220 | 562 358,68 | 1 338 175,74 | | 1,00 | |
| 221 | 562 318,87 | 1 338 199,56 | | 1,00 | |
| 222 | 562 309,78 | 1 338 197,55 | | 1,00 | |
| 223 | 562 298,87 | 1 338 180,43 | | 1,00 | |
| 224 | 562 292,85 | 1 338 170,97 | | 1,00 | |
| 225 | 562 292,49 | 1 338 169,74 | | 1,00 | |
| 226 | 562 290,70 | 1 338 170,74 | | 1,00 | |
| 227 | 562 282,17 | 1 338 157,05 | | 1,00 | |
| 228 | 562 281,29 | 1 338 155,64 | | 1,00 | |
| 229 | 562 264,65 | 1 338 167,06 | | 1,00 | |
| 230 | 562 257,50 | 1 338 155,07 | | 1,00 | |
| 231 | 562 254,95 | 1 338 151,14 | | 1,00 | |
| 232 | 562 250,87 | 1 338 144,10 | | 1,00 | |
| 233 | 562 206,65 | 1 338 169,41 | | 1,00 | |
| 234 | 562 159,30 | 1 338 096,62 | | 1,00 | |
| 219 | 562 260,01 | 1 338 027,42 | | 1,00 | |
| № п/п контура: 14 | | | | | |
| 235 | 562 227,52 | 1 338 242,15 | Картометрический метод | 1,00 | - |
| 236 | 562 261,09 | 1 338 295,28 | | 1,00 | |
| 237 | 562 221,52 | 1 338 321,82 | Картометрический метод | 1,00 | - |
| 238 | 562 209,58 | 1 338 303,58 | | 1,00 | |
| 239 | 562 203,63 | 1 338 293,38 | | 1,00 | |
| 240 | 562 218,43 | 1 338 285,24 | | 1,00 | |
| 241 | 562 201,13 | 1 338 259,70 | | 1,00 | |
| 242 | 562 205,92 | 1 338 256,48 | | 1,00 | |
| 243 | 562 224,97 | 1 338 243,70 | | 1,00 | |
| 235 | 562 227,52 | 1 338 242,15 | | 1,00 | |
| № п/п контура: 15 | | | | | |
| 244 | 562 488,17 | 1 338 297,21 | Картометрический метод | 1,00 | - |
| 245 | 562 499,27 | 1 338 315,75 | | 1,00 | |
| 246 | 562 501,31 | 1 338 316,39 | | 1,00 | |
| 247 | 562 503,59 | 1 338 320,34 | | 1,00 | |
| 248 | 562 528,32 | 1 338 363,75 | | 1,00 | |
| 249 | 562 532,58 | 1 338 361,35 | | 1,00 | |
| 250 | 562 536,21 | 1 338 358,15 | | 1,00 | |
| 251 | 562 537,91 | 1 338 360,49 | | 1,00 | |
| 252 | 562 538,40 | 1 338 361,70 | | 1,00 | |
| 253 | 562 543,49 | 1 338 359,06 | | 1,00 | |
| 254 | 562 551,35 | 1 338 373,47 | | 1,00 | |
| 255 | 562 556,26 | 1 338 383,92 | | 1,00 | |
| 256 | 562 558,64 | 1 338 382,51 | | 1,00 | |
| 257 | 562 561,95 | 1 338 387,78 | | 1,00 | |
| 258 | 562 557,25 | 1 338 390,73 | | 1,00 | |



| | | | | | |
|-------------------|------------|--------------|------------------------|------|---|
| 259 | 562 558,23 | 1 338 392,58 | | 1,00 | |
| 260 | 562 555,87 | 1 338 393,91 | | 1,00 | |
| 261 | 562 565,84 | 1 338 413,19 | | 1,00 | |
| 262 | 562 573,24 | 1 338 428,32 | | 1,00 | |
| 263 | 562 531,67 | 1 338 450,03 | | 1,00 | |
| 264 | 562 454,65 | 1 338 309,21 | | 1,00 | |
| 265 | 562 480,31 | 1 338 294,95 | | 1,00 | |
| 266 | 562 483,54 | 1 338 299,77 | | 1,00 | |
| 244 | 562 488,17 | 1 338 297,21 | | 1,00 | |
| № п/п контура: 16 | | | | | |
| 267 | 562 434,22 | 1 338 301,76 | Картометрический метод | 1,00 | - |
| 268 | 562 521,51 | 1 338 455,93 | | 1,00 | |
| 269 | 562 472,61 | 1 338 484,13 | | 1,00 | |
| 270 | 562 471,25 | 1 338 481,75 | | 1,00 | |
| 271 | 562 455,18 | 1 338 455,27 | | 1,00 | |
| 272 | 562 442,22 | 1 338 432,06 | | 1,00 | |
| 273 | 562 432,43 | 1 338 412,07 | | 1,00 | |
| 274 | 562 421,56 | 1 338 395,57 | | 1,00 | |
| 275 | 562 411,34 | 1 338 377,87 | | 1,00 | |
| 276 | 562 403,38 | 1 338 382,68 | | 1,00 | |
| 277 | 562 376,32 | 1 338 341,34 | | 1,00 | |
| 267 | 562 434,22 | 1 338 301,76 | | 1,00 | |
| № п/п контура: 17 | | | | | |
| 278 | 562 320,87 | 1 338 385,61 | Картометрический метод | 1,00 | - |
| 279 | 562 346,40 | 1 338 422,77 | | 1,00 | |
| 280 | 562 333,03 | 1 338 431,20 | | 1,00 | |
| 281 | 562 328,08 | 1 338 437,12 | | 1,00 | |
| 282 | 562 323,25 | 1 338 440,67 | | 1,00 | |
| 283 | 562 325,07 | 1 338 443,83 | | 1,00 | |
| 284 | 562 312,68 | 1 338 453,24 | | 1,00 | |
| 285 | 562 314,46 | 1 338 455,37 | | 1,00 | |
| 286 | 562 267,68 | 1 338 489,14 | Картометрический метод | 1,00 | - |
| 287 | 562 249,54 | 1 338 503,84 | | 1,00 | |
| 288 | 562 247,86 | 1 338 502,17 | | 1,00 | |
| 289 | 562 242,34 | 1 338 496,46 | | 1,00 | |
| 290 | 562 237,63 | 1 338 489,24 | | 1,00 | |
| 291 | 562 237,36 | 1 338 489,45 | | 1,00 | |
| 292 | 562 230,38 | 1 338 480,43 | | 1,00 | |
| 293 | 562 228,44 | 1 338 477,76 | | 1,00 | |
| 294 | 562 223,46 | 1 338 471,08 | | 1,00 | |
| 295 | 562 216,38 | 1 338 461,73 | | 1,00 | |
| 296 | 562 278,32 | 1 338 415,85 | | 1,00 | |
| 297 | 562 300,98 | 1 338 399,57 | | 1,00 | |
| 278 | 562 320,87 | 1 338 385,61 | | 1,00 | |
| № п/п контура: 18 | | | | | |
| 298 | 562 168,88 | 1 338 430,38 | Картометрический метод | 1,00 | - |
| 299 | 562 193,91 | 1 338 411,37 | | 1,00 | |
| 300 | 562 217,13 | 1 338 439,70 | | 1,00 | |
| 301 | 562 191,30 | 1 338 461,12 | | 1,00 | |
| 302 | 562 156,08 | 1 338 487,79 | | 1,00 | |
| 303 | 562 113,12 | 1 338 519,37 | | 1,00 | |
| 304 | 562 107,27 | 1 338 511,99 | | 1,00 | |
| 305 | 562 118,94 | 1 338 503,50 | | 1,00 | |
| 306 | 562 117,35 | 1 338 475,89 | | 1,00 | |
| 307 | 562 108,73 | 1 338 463,86 | | 1,00 | |
| 308 | 562 122,53 | 1 338 451,46 | | 1,00 | |
| 309 | 562 142,82 | 1 338 436,26 | | 1,00 | |
| 310 | 562 162,71 | 1 338 421,77 | | 1,00 | |
| 298 | 562 168,88 | 1 338 430,38 | | 1,00 | |
| № п/п контура: 19 | | | | | |
| 311 | 561 964,23 | 1 339 214,50 | Картометрический метод | 1,00 | - |
| 312 | 561 953,41 | 1 339 246,73 | | 1,00 | |
| 313 | 561 953,13 | 1 339 247,55 | | 1,00 | |
| 314 | 561 910,38 | 1 339 233,27 | | 1,00 | |

| | | | | | |
|---|------------|--------------|------------------------|------|---|
| 315 | 561 873,28 | 1 339 221,52 | | 1,00 | |
| 316 | 561 885,47 | 1 339 186,39 | | 1,00 | |
| 311 | 561 964,23 | 1 339 214,50 | | 1,00 | |
| № п/п контура: 20 | | | | | |
| 317 | 561 867,70 | 1 339 874,52 | Картометрический метод | 1,00 | - |
| 318 | 561 839,99 | 1 339 929,48 | | 1,00 | |
| 319 | 561 799,87 | 1 339 912,89 | | 1,00 | |
| 320 | 561 751,64 | 1 339 892,87 | | 1,00 | |
| 321 | 561 775,96 | 1 339 836,72 | | 1,00 | |
| 317 | 561 867,70 | 1 339 874,52 | | 1,00 | |
| № п/п контура: 21 | | | | | |
| 322 | 561 781,80 | 1 337 761,47 | Картометрический метод | 1,00 | - |
| 323 | 561 811,32 | 1 337 822,99 | | 1,00 | |
| 324 | 561 777,25 | 1 337 843,11 | | 1,00 | |
| 325 | 561 770,77 | 1 337 830,88 | | 1,00 | |
| 326 | 561 740,66 | 1 337 846,65 | | 1,00 | |
| 327 | 561 729,99 | 1 337 823,67 | | 1,00 | |
| 328 | 561 716,37 | 1 337 794,60 | | 1,00 | |
| 329 | 561 712,12 | 1 337 785,55 | | 1,00 | |
| 330 | 561 711,45 | 1 337 784,11 | | 1,00 | |
| 331 | 561 742,08 | 1 337 774,18 | | 1,00 | |
| 332 | 561 745,31 | 1 337 772,85 | | 1,00 | |
| 322 | 561 781,80 | 1 337 761,47 | Картометрический метод | 1,00 | - |
| № п/п контура: 22 | | | | | |
| 333 | 562 083,75 | 1 336 632,01 | Картометрический метод | 1,00 | - |
| 334 | 562 233,56 | 1 336 663,03 | | 1,00 | |
| 335 | 562 265,41 | 1 336 670,68 | | 1,00 | |
| 336 | 562 276,90 | 1 336 629,91 | | 1,00 | |
| 337 | 562 281,73 | 1 336 631,27 | | 1,00 | |
| 338 | 562 269,02 | 1 336 676,79 | | 1,00 | |
| 339 | 562 232,30 | 1 336 667,27 | | 1,00 | |
| 340 | 562 082,23 | 1 336 642,79 | | 1,00 | |
| 341 | 562 071,30 | 1 336 681,52 | | 1,00 | |
| 342 | 562 303,15 | 1 336 744,26 | | 1,00 | |
| 343 | 562 312,78 | 1 336 722,50 | | 1,00 | |
| 344 | 562 324,79 | 1 336 725,71 | | 1,00 | |
| 345 | 562 339,36 | 1 336 695,96 | | 1,00 | |
| 346 | 562 404,61 | 1 336 574,31 | | 1,00 | |
| 347 | 562 410,32 | 1 336 562,63 | | 1,00 | |
| 348 | 562 409,24 | 1 336 556,46 | | 1,00 | |
| 349 | 562 402,02 | 1 336 550,83 | | 1,00 | |
| 350 | 562 359,47 | 1 336 538,91 | | 1,00 | |
| 351 | 562 349,35 | 1 336 583,31 | | 1,00 | |
| 352 | 562 332,62 | 1 336 592,66 | | 1,00 | |
| 353 | 562 108,69 | 1 336 539,81 | | 1,00 | |
| 333 | 562 083,75 | 1 336 632,01 | | 1,00 | |
| 3. Сведения о характерных точках части (частей) границы объекта | | | | | |
| 1 | 2 | 3 | 4 | 5 | 6 |
| — | — | — | — | — | — |

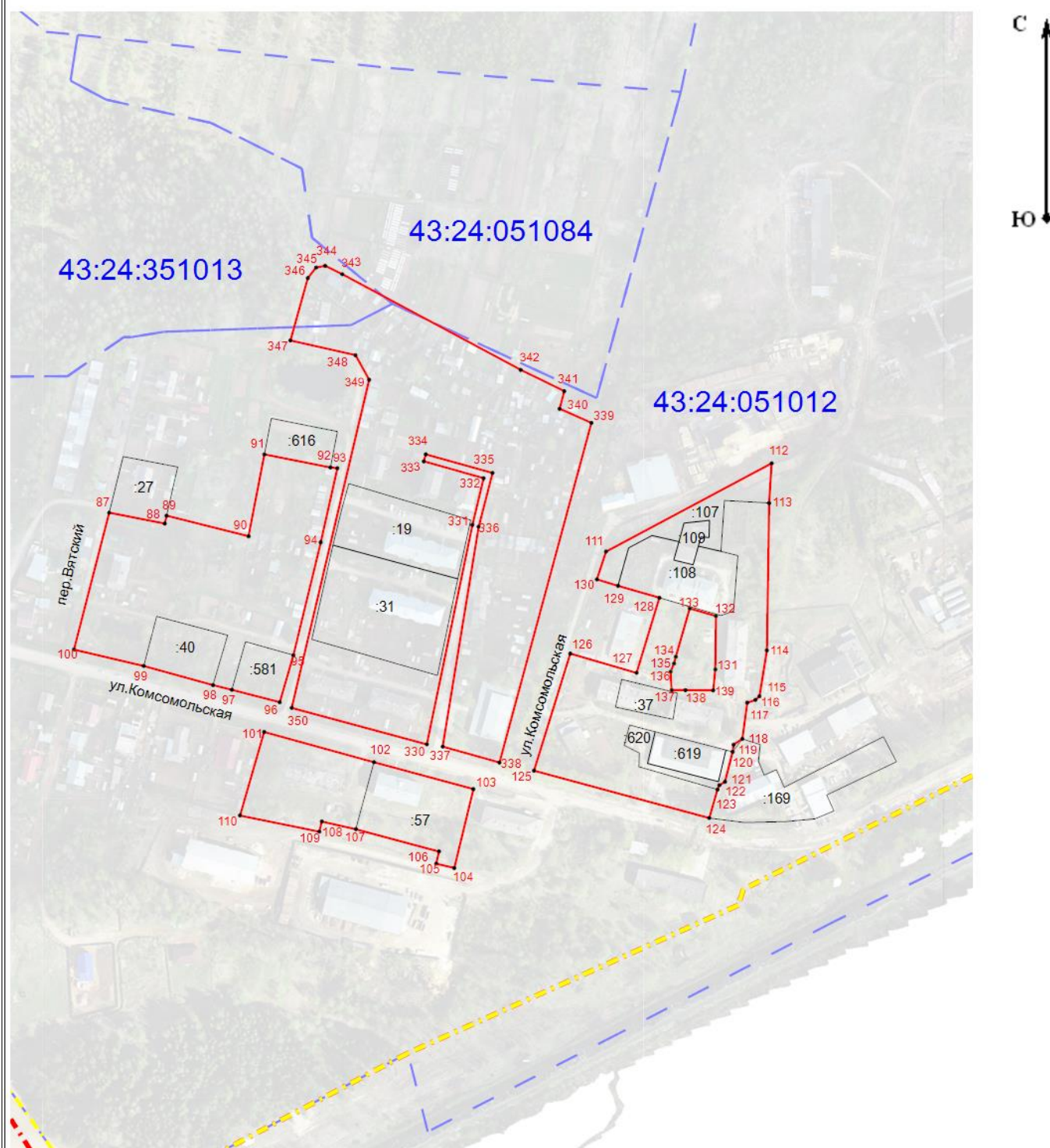
Раздел 4
План границ объекта



Используемые условные знаки и обозначения:

-  - Характерная точка углов поворота границы территориальной зоны
-  - Граница территориальной зоны

Раздел 4

План границ объекта

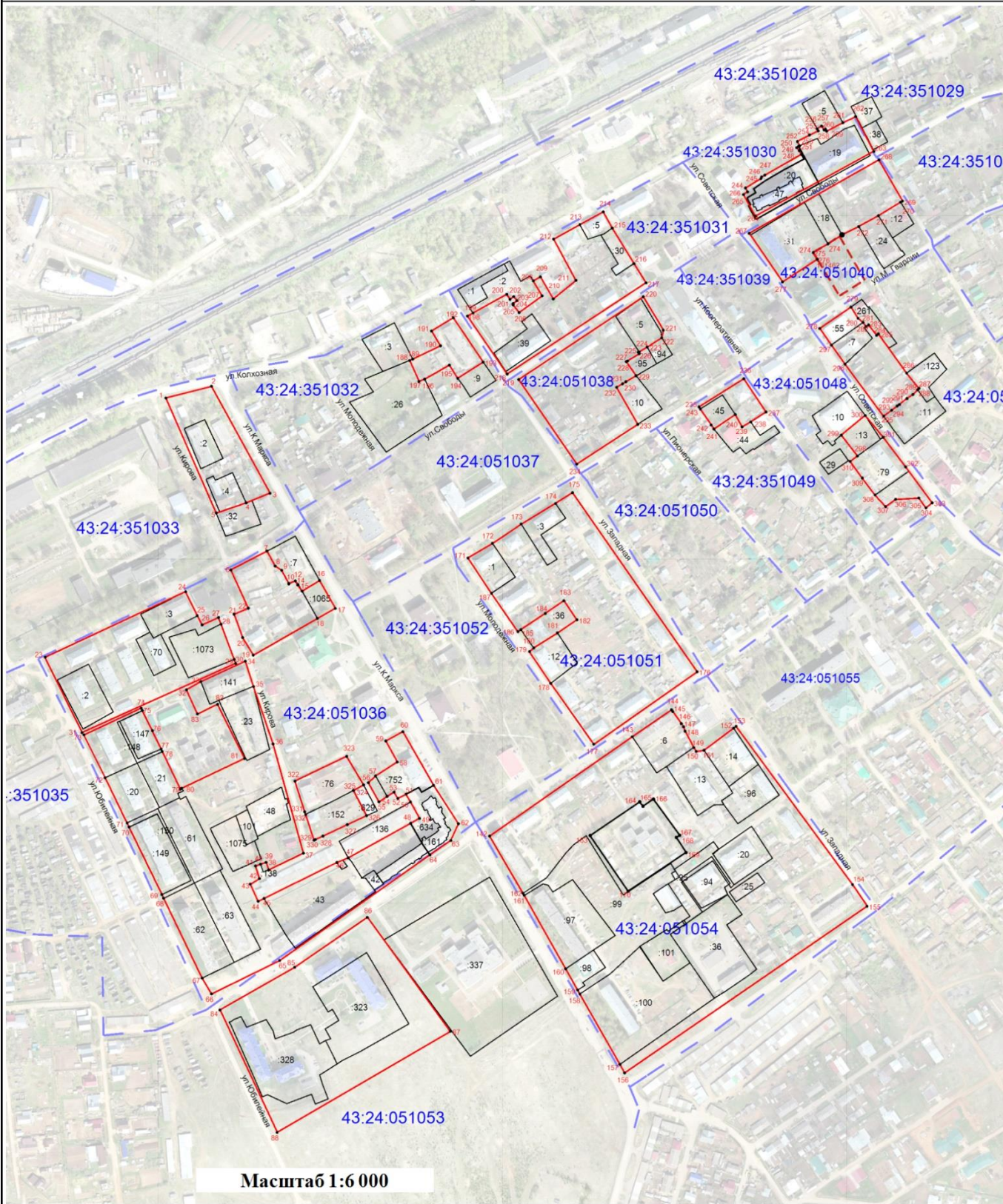

Условные обозначения:

- - характерные точки углов поворота границы территориальной зоны
- - граница территориальной зоны

| Прохождение границы | | Описание прохождения границы |
|---------------------|----------|------------------------------|
| от точки | до точки | |
| 1 | 2 | 3 |
| — | — | — |

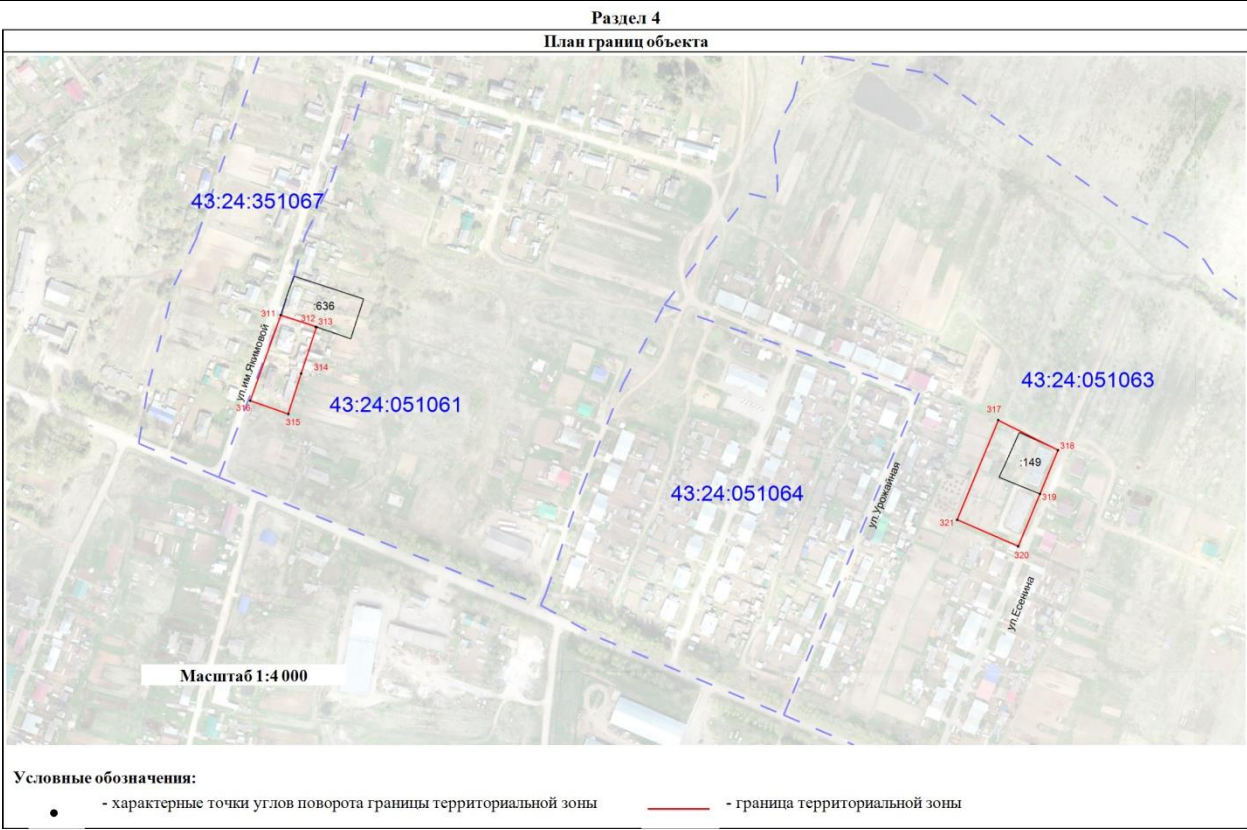

3. Территориальной зоны Ж-2.Г- зона хранения индивидуального автотранспорта
(в редакции постановления администрации Оричевского городского поселения от 24.04.2023 № 129)
(наименование объекта, местоположение границ которого описано (далее - объект))

| Раздел 1 | | |
|---------------------|---|---|
| Сведения об объекте | | |
| № п/п | Характеристики объекта | Описание характеристик |
| 1 | 2 | 3 |
| 1 | Местоположение объекта | Кировская область, р-н Оричевский, тер Оричевское городское поселение |
| 2 | Площадь объекта ± величина погрешности определения площади ($P \pm \Delta P$) | - |
| 3 | Иные характеристики объекта | - |

| Раздел 2 | | | | | |
|---|---------------|----------------|---|---|--|
| Сведения о местоположении границ объекта | | | | | |
| 1. Система координат | | МСК-43, зона 1 | | | |
| 2. Сведения о характерных точках границ объекта | | | | | |
| Обозначение характерных точек границ | Координаты, м | | Метод определения координат характерной точки | Средняя квадратическая погрешность положения характерной точки (Mt), м | Описание обозначения точки на местности (при наличии) |
| | X | Y | | | |
| 1 | 2 | 3 | 4 | 5 | 6 |
| № п/п контура: 1 | | | | | |

| | | | | | |
|------------------|------------|--------------|---|---|---|
| 1 | 562 335,18 | 1 336 392,10 | - | - | — |
| 2 | 562 341,88 | 1 336 419,80 | | | |
| 3 | 562 361,60 | 1 336 425,19 | | | |
| 4 | 562 361,67 | 1 336 429,97 | | | |
| 5 | 562 343,10 | 1 336 424,84 | | | |
| 6 | 562 345,76 | 1 336 435,87 | | | |
| 7 | 562 251,15 | 1 336 411,27 | | | |
| 8 | 562 251,27 | 1 336 410,00 | | | |
| 9 | 562 252,64 | 1 336 395,42 | | | |
| 10 | 562 254,62 | 1 336 373,34 | | | |
| 1 | 562 335,18 | 1 336 392,10 | | | |
| № п/п контура: 2 | | | | | |
| 11 | 562 196,32 | 1 336 747,93 | - | - | — |
| 12 | 562 192,02 | 1 336 762,38 | | | |
| 13 | 562 183,78 | 1 336 790,60 | | | |
| 14 | 562 132,56 | 1 336 775,10 | | | |
| 15 | 562 145,68 | 1 336 729,79 | | | |
| 11 | 562 196,32 | 1 336 747,93 | | | |
| № п/п контура: 3 | | | | | |
| 16 | 561 777,81 | 1 337 356,42 | - | - | — |
| 17 | 561 780,42 | 1 337 395,39 | | | |
| 18 | 561 807,45 | 1 337 448,93 | | | |
| 19 | 561 810,28 | 1 337 453,71 | | | |
| 20 | 561 833,41 | 1 337 474,56 | | | |
| 21 | 561 839,38 | 1 337 488,06 | | | |
| 22 | 561 637,59 | 1 337 586,22 | | | |
| 23 | 561 615,45 | 1 337 534,86 | | | |
| 24 | 561 608,56 | 1 337 523,32 | | | |
| 25 | 561 598,92 | 1 337 479,62 | | | |
| 26 | 561 597,23 | 1 337 419,14 | | | |
| 27 | 561 607,23 | 1 337 358,13 | | | |
| 28 | 561 614,28 | 1 337 362,01 | | | |
| 29 | 561 617,12 | 1 337 362,84 | | | |
| 30 | 561 653,87 | 1 337 363,76 | | | |
| 31 | 561 691,41 | 1 337 363,99 | | | |
| 16 | 561 777,81 | 1 337 356,42 | | | |
| № п/п контура: 4 | | | | | |
| 32 | 561 591,66 | 1 337 460,35 | - | - | — |
| 33 | 561 601,13 | 1 337 533,38 | | | |
| 34 | 561 628,08 | 1 337 589,62 | | | |
| 35 | 561 532,49 | 1 337 637,17 | | | |
| 36 | 561 518,48 | 1 337 643,90 | | | |
| 37 | 561 493,86 | 1 337 593,56 | | | |
| 38 | 561 491,91 | 1 337 587,51 | | | |
| 39 | 561 488,83 | 1 337 537,11 | | | |
| 40 | 561 520,42 | 1 337 528,04 | | | |
| 41 | 561 520,62 | 1 337 512,27 | | | |
| 42 | 561 519,02 | 1 337 490,28 | | | |
| 43 | 561 521,12 | 1 337 473,43 | | | |
| 44 | 561 557,72 | 1 337 467,25 | | | |
| 32 | 561 591,66 | 1 337 460,35 | | | |
| № п/п контура: 5 | | | | | |
| 45 | 561 878,45 | 1 337 381,35 | - | - | — |
| 46 | 561 840,66 | 1 337 400,20 | | | |
| 47 | 561 785,23 | 1 337 393,23 | | | |
| 48 | 561 781,39 | 1 337 355,08 | | | |
| 49 | 561 794,67 | 1 337 350,13 | | | |
| 50 | 561 794,82 | 1 337 354,55 | | | |
| 51 | 561 796,79 | 1 337 381,17 | | | |
| 52 | 561 804,85 | 1 337 380,45 | | | |
| 53 | 561 822,89 | 1 337 372,69 | | | |
| 54 | 561 826,35 | 1 337 371,21 | | | |
| 55 | 561 866,02 | 1 337 354,61 | | | |

| | | | | | |
|-------------------|------------|--------------|---|---|---|
| 45 | 561 878,45 | 1 337 381,35 | | | |
| № п/п контура: 6 | | | | | |
| 56 | 561 478,67 | 1 337 587,00 | - | - | — |
| 57 | 561 482,73 | 1 337 617,84 | | | |
| 58 | 561 367,81 | 1 337 635,54 | | | |
| 59 | 561 306,00 | 1 337 642,39 | | | |
| 60 | 561 300,26 | 1 337 609,17 | | | |
| 61 | 561 331,09 | 1 337 604,95 | | | |
| 56 | 561 478,67 | 1 337 587,00 | | | |
| № п/п контура: 7 | | | | | |
| 62 | 561 292,44 | 1 337 609,94 | - | - | — |
| 63 | 561 296,08 | 1 337 645,38 | | | |
| 64 | 561 227,30 | 1 337 653,85 | | | |
| 65 | 561 210,51 | 1 337 617,56 | | | |
| 62 | 561 292,44 | 1 337 609,94 | | | |
| № п/п контура: 8 | | | | | |
| 66 | 561 680,86 | 1 337 714,61 | - | - | — |
| 67 | 561 682,90 | 1 337 720,48 | | | |
| 68 | 561 685,09 | 1 337 727,13 | | | |
| 69 | 561 676,06 | 1 337 730,09 | | | |
| 70 | 561 696,14 | 1 337 771,38 | | | |
| 71 | 561 703,37 | 1 337 786,77 | | | |
| 72 | 561 711,45 | 1 337 784,11 | | | |
| 73 | 561 712,12 | 1 337 785,55 | | | |
| 74 | 561 716,37 | 1 337 794,60 | | | |
| 75 | 561 729,99 | 1 337 823,67 | | | |
| 76 | 561 740,66 | 1 337 846,65 | | | |
| 77 | 561 770,77 | 1 337 830,88 | | | |
| 78 | 561 777,25 | 1 337 843,11 | | | |
| 79 | 561 780,01 | 1 337 848,73 | | | |
| 80 | 561 757,21 | 1 337 861,26 | | | |
| 81 | 561 763,59 | 1 337 871,12 | | | |
| 82 | 561 768,80 | 1 337 879,26 | | | |
| 83 | 561 761,17 | 1 337 883,92 | | | |
| 84 | 561 766,38 | 1 337 893,62 | | | |
| 85 | 561 756,95 | 1 337 898,84 | | | |
| 86 | 561 737,48 | 1 337 909,62 | | | |
| 87 | 561 731,59 | 1 337 898,98 | | | |
| 88 | 561 690,53 | 1 337 824,73 | | | |
| 89 | 561 687,85 | 1 337 818,34 | | | |
| 90 | 561 684,91 | 1 337 811,30 | | | |
| 91 | 561 642,15 | 1 337 724,59 | | | |
| 92 | 561 638,69 | 1 337 717,71 | | | |
| 93 | 561 659,15 | 1 337 708,19 | | | |
| 94 | 561 665,76 | 1 337 719,14 | | | |
| 66 | 561 680,86 | 1 337 714,61 | | | |
| № п/п контура: 9 | | | | | |
| 95 | 561 976,64 | 1 337 670,46 | - | - | — |
| 96 | 561 981,20 | 1 337 683,17 | | | |
| 97 | 561 931,95 | 1 337 701,35 | | | |
| 98 | 561 926,82 | 1 337 689,05 | | | |
| 99 | 561 968,66 | 1 337 673,54 | | | |
| 95 | 561 976,64 | 1 337 670,46 | | | |
| № п/п контура: 10 | | | | | |
| 100 | 562 350,13 | 1 337 767,46 | - | - | — |
| 101 | 562 359,55 | 1 337 763,03 | | | |
| 102 | 562 373,45 | 1 337 792,61 | | | |
| 103 | 562 368,07 | 1 337 794,02 | | | |
| 104 | 562 358,37 | 1 337 797,25 | | | |
| 105 | 562 325,81 | 1 337 830,88 | | | |
| 106 | 562 324,33 | 1 337 832,49 | | | |
| 107 | 562 304,14 | 1 337 787,85 | | | |
| 108 | 562 306,23 | 1 337 786,92 | | | |

| | | | | | |
|-------------------|------------|--------------|---|---|---|
| 100 | 562 350,13 | 1 337 767,46 | | | |
| № п/п контура: 11 | | | | | |
| 109 | 562 342,19 | 1 337 908,18 | - | - | — |
| 110 | 562 355,37 | 1 337 935,34 | | | |
| 111 | 562 333,59 | 1 337 949,68 | | | |
| 112 | 562 317,83 | 1 337 923,81 | | | |
| 109 | 562 342,19 | 1 337 908,18 | | | |
| № п/п контура: 12 | | | | | |
| 113 | 563 264,32 | 1 338 650,81 | - | - | — |
| 114 | 563 257,97 | 1 338 697,54 | | | |
| 115 | 563 248,11 | 1 338 696,37 | | | |
| 116 | 563 251,90 | 1 338 653,74 | | | |
| 117 | 563 252,28 | 1 338 649,86 | | | |
| 113 | 563 264,32 | 1 338 650,81 | | | |
| № п/п контура: 13 | | | | | |
| 118 | 563 446,07 | 1 338 751,09 | - | - | — |
| 119 | 563 442,68 | 1 338 780,87 | | | |
| 120 | 563 433,74 | 1 338 781,61 | | | |
| 121 | 563 412,67 | 1 338 777,57 | | | |
| 122 | 563 415,92 | 1 338 753,65 | | | |
| 123 | 563 416,64 | 1 338 747,54 | | | |
| 118 | 563 446,07 | 1 338 751,09 | | | |
| № п/п контура: 14 | | | | | |
| 124 | 562 701,59 | 1 338 575,25 | - | - | — |
| 125 | 562 737,40 | 1 338 644,26 | | | |
| 126 | 562 692,98 | 1 338 642,45 | | | |
| 127 | 562 692,48 | 1 338 640,83 | | | |
| 128 | 562 679,01 | 1 338 599,17 | | | |
| 129 | 562 675,88 | 1 338 588,33 | | | |
| 124 | 562 701,59 | 1 338 575,25 | | | |
| № п/п контура: 15 | | | | | |
| 130 | 562 742,38 | 1 338 656,86 | - | - | — |
| 131 | 562 765,84 | 1 338 709,77 | | | |
| 132 | 562 739,66 | 1 338 720,86 | | | |
| 133 | 562 730,15 | 1 338 722,35 | | | |
| 134 | 562 729,72 | 1 338 703,61 | | | |
| 135 | 562 723,13 | 1 338 703,62 | | | |
| 136 | 562 720,53 | 1 338 655,26 | | | |
| 130 | 562 742,38 | 1 338 656,86 | | | |
| № п/п контура: 16 | | | | | |
| 137 | 562 168,22 | 1 338 600,65 | - | - | — |
| 138 | 562 154,74 | 1 338 616,20 | | | |
| 139 | 562 138,92 | 1 338 599,94 | | | |
| 140 | 562 139,95 | 1 338 598,91 | | | |
| 141 | 562 120,53 | 1 338 579,98 | | | |
| 142 | 562 123,90 | 1 338 575,86 | | | |
| 143 | 562 131,37 | 1 338 567,61 | | | |
| 144 | 562 136,89 | 1 338 564,22 | | | |
| 145 | 562 142,85 | 1 338 571,12 | | | |
| 146 | 562 139,69 | 1 338 575,13 | | | |
| 147 | 562 147,02 | 1 338 581,75 | | | |
| 148 | 562 156,28 | 1 338 590,12 | | | |
| 149 | 562 157,01 | 1 338 590,78 | | | |
| 150 | 562 165,91 | 1 338 598,63 | | | |
| 137 | 562 168,22 | 1 338 600,65 | | | |
| № п/п контура: 17 | | | | | |
| 151 | 561 415,58 | 1 338 171,02 | - | - | — |
| 152 | 561 581,50 | 1 338 400,16 | | | |
| 153 | 561 552,79 | 1 338 421,40 | | | |
| 154 | 561 537,75 | 1 338 401,57 | | | |
| 155 | 561 531,43 | 1 338 395,64 | | | |
| 156 | 561 515,43 | 1 338 406,14 | | | |
| 157 | 561 513,39 | 1 338 403,02 | | | |

| | | | | | |
|-------------------|------------|--------------|--|--|---|
| 158 | 561 488,76 | 1 338 422,61 | | | |
| 159 | 561 481,86 | 1 338 409,69 | | | |
| 160 | 561 393,70 | 1 338 275,53 | | | |
| 161 | 561 353,19 | 1 338 303,48 | | | |
| 162 | 561 373,86 | 1 338 273,70 | | | |
| 163 | 561 384,00 | 1 338 249,55 | | | |
| 164 | 561 384,47 | 1 338 238,51 | | | |
| 165 | 561 400,43 | 1 338 182,65 | | | |
| 151 | 561 415,58 | 1 338 171,02 | | | |
| № п/п контура: 18 | | | | | |
| 166 | 561 383,26 | 1 338 189,53 | | | — |
| 167 | 561 380,10 | 1 338 199,51 | | | |
| 168 | 561 360,43 | 1 338 193,97 | | | |
| 169 | 561 343,78 | 1 338 189,40 | | | |
| 170 | 561 341,99 | 1 338 188,79 | | | |
| 171 | 561 330,13 | 1 338 184,79 | | | |
| 172 | 561 326,02 | 1 338 183,73 | | | |
| 173 | 561 309,62 | 1 338 179,51 | | | |
| 174 | 561 289,06 | 1 338 174,21 | | | |
| 175 | 561 266,94 | 1 338 167,74 | | | |
| 176 | 561 233,12 | 1 338 158,44 | | | |
| 177 | 561 198,70 | 1 338 148,89 | | | |
| 178 | 561 175,53 | 1 338 141,26 | | | |
| 179 | 561 150,43 | 1 338 133,01 | | | |
| 180 | 561 146,17 | 1 338 132,38 | | | |
| 181 | 561 142,50 | 1 338 144,33 | | | |
| 182 | 561 141,63 | 1 338 147,20 | | | |
| 183 | 561 129,45 | 1 338 143,46 | | | |
| 184 | 561 126,85 | 1 338 152,08 | | | |
| 185 | 561 115,40 | 1 338 148,60 | | | |
| 186 | 561 117,50 | 1 338 141,60 | | | |
| 187 | 561 070,81 | 1 338 127,29 | | | |
| 188 | 561 059,20 | 1 338 123,70 | | | |
| 189 | 561 055,40 | 1 338 125,70 | | | |
| 190 | 561 041,10 | 1 338 121,30 | | | |
| 191 | 561 039,10 | 1 338 117,60 | | | |
| 192 | 561 013,57 | 1 338 109,73 | | | |
| 193 | 561 007,42 | 1 338 107,74 | | | |
| 194 | 560 991,43 | 1 338 107,16 | | | |
| 195 | 560 999,78 | 1 338 079,69 | | | |
| 196 | 561 153,67 | 1 338 122,13 | | | |
| 197 | 561 338,32 | 1 338 174,83 | | | |
| 166 | 561 383,26 | 1 338 189,53 | | | |
| № п/п контура: 19 | | | | | |
| 198 | 560 981,83 | 1 338 076,16 | | | — |
| 199 | 560 967,97 | 1 338 121,58 | | | |
| 200 | 560 932,14 | 1 338 111,94 | | | |
| 201 | 560 946,00 | 1 338 065,35 | | | |
| 198 | 560 981,83 | 1 338 076,16 | | | |
| № п/п контура: 20 | | | | | |
| 202 | 560 517,52 | 1 337 922,01 | | | — |
| 203 | 560 510,76 | 1 337 938,69 | | | |
| 204 | 560 491,96 | 1 337 985,02 | | | |
| 205 | 560 491,52 | 1 338 002,36 | | | |
| 206 | 560 427,13 | 1 337 986,27 | | | |
| 207 | 560 446,25 | 1 337 934,61 | | | |
| 208 | 560 336,93 | 1 337 877,16 | | | |
| 209 | 560 358,78 | 1 337 837,53 | | | |
| 210 | 560 504,42 | 1 337 914,47 | | | |
| 202 | 560 517,52 | 1 337 922,01 | | | |
| № п/п контура: 21 | | | | | |
| 211 | 560 561,20 | 1 338 109,55 | | | — |
| 212 | 560 555,64 | 1 338 153,77 | | | |

| | | | | | |
|---|------------|--------------|---|---|---|
| 213 | 560 540,90 | 1 338 143,30 | | | |
| 214 | 560 543,38 | 1 338 106,98 | | | |
| 211 | 560 561,20 | 1 338 109,55 | | | |
| № п/п контура: 22 | | | | | |
| 215 | 561 473,89 | 1 338 504,39 | - | - | — |
| 216 | 561 497,07 | 1 338 538,28 | | | |
| 217 | 561 437,50 | 1 338 580,34 | | | |
| 218 | 561 425,07 | 1 338 561,59 | | | |
| 219 | 561 451,94 | 1 338 543,30 | | | |
| 220 | 561 441,12 | 1 338 526,82 | | | |
| 215 | 561 473,89 | 1 338 504,39 | | | |
| № п/п контура: 23 | | | | | |
| 221 | 561 671,10 | 1 338 645,21 | - | - | — |
| 222 | 561 691,68 | 1 338 667,06 | | | |
| 223 | 561 700,03 | 1 338 683,24 | | | |
| 224 | 561 719,29 | 1 338 702,89 | | | |
| 225 | 561 711,74 | 1 338 708,78 | | | |
| 226 | 561 707,88 | 1 338 705,30 | | | |
| 227 | 561 676,66 | 1 338 680,04 | | | |
| 228 | 561 655,57 | 1 338 658,45 | | | |
| 221 | 561 671,10 | 1 338 645,21 | | | |
| № п/п контура: 24 | | | | | |
| 229 | 562 037,31 | 1 337 278,28 | - | - | — |
| 230 | 561 981,89 | 1 337 303,90 | | | |
| 231 | 562 014,89 | 1 337 355,42 | | | |
| 232 | 562 012,53 | 1 337 360,67 | | | |
| 233 | 561 940,86 | 1 337 397,14 | | | |
| 234 | 561 942,08 | 1 337 399,63 | | | |
| 235 | 561 915,82 | 1 337 415,11 | | | |
| 236 | 561 857,19 | 1 337 293,82 | | | |
| 237 | 561 958,14 | 1 337 274,27 | | | |
| 229 | 562 037,31 | 1 337 278,28 | | | |
| 3. Сведения о характерных точках части (частей) границы объекта | | | | | |
| 1 | 2 | 3 | 4 | 5 | 6 |
| — | — | — | — | — | — |

Раздел 4
План границ объекта



Раздел 4
План границ объекта



Раздел 4

План границ объекта



Раздел 4
План границ объекта



Раздел 4
План границ объекта



Раздел 4
План границ объекта



**4. Территориальная зона Ж-3 - зона перспективной малоэтажной жилой застройки
усадебного типа**

(наименование объекта, местоположение границ которого описано (далее - объект))

Раздел 1

| Сведения об объекте | | |
|---------------------|---|---|
| № п/п | Характеристики объекта | Описание характеристик |
| 1 | 2 | 3 |
| 1 | Местоположение объекта | Кировская область, р-н Оричевский, Оричевское городское поселение |
| 2 | Площадь объекта ± величина погрешности определения площади ($P \pm \Delta P$) | - |
| 3 | Иные характеристики объекта | - |

Раздел 2

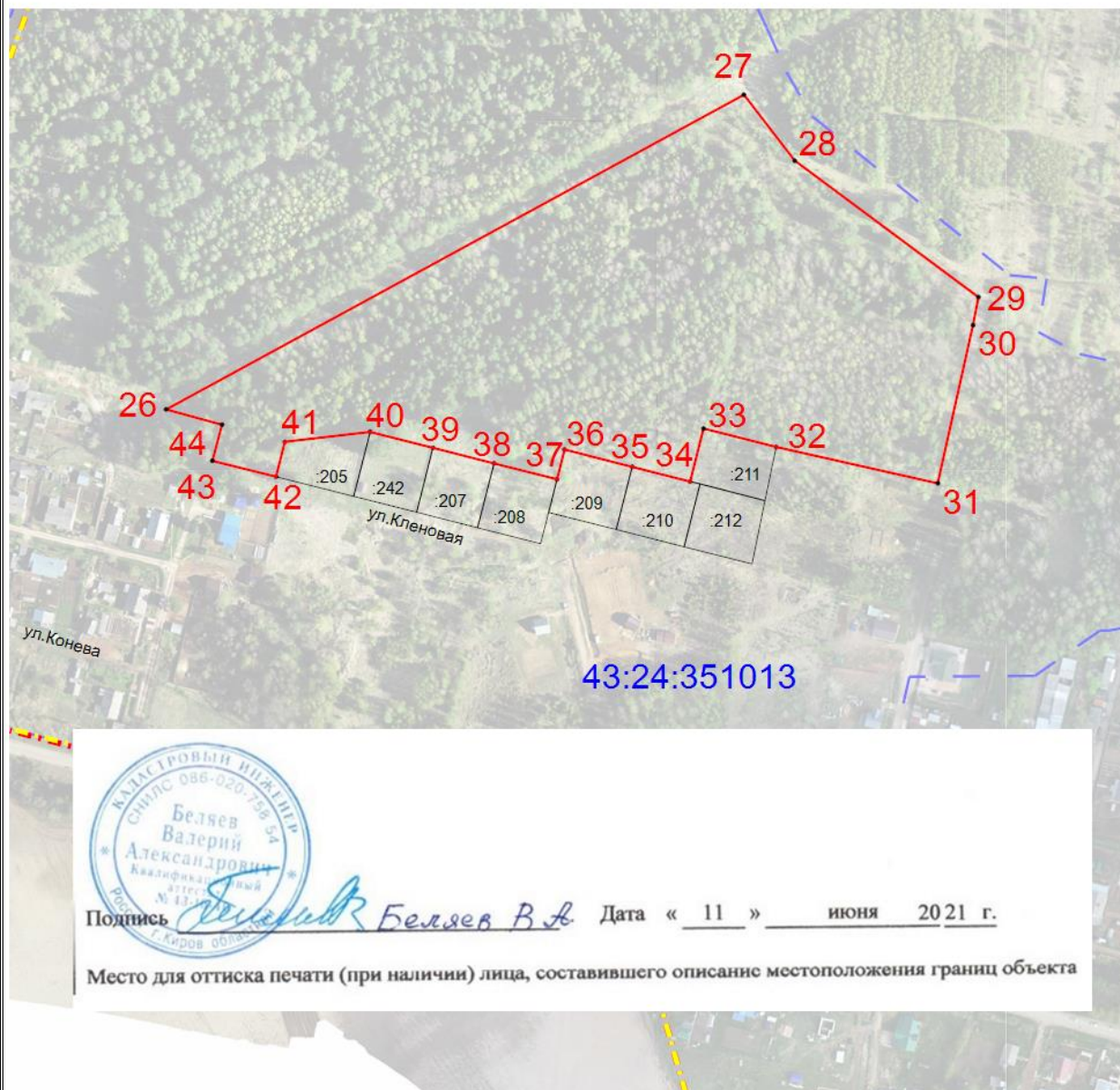

| Сведения о местоположении границ объекта | | | | | |
|---|---------------|--------------|---|---|--|
| 1. Система координат МСК-43, зона 1 | | | | | |
| 2. Сведения о характерных точках границ объекта | | | | | |
| Обозначение характерных точек границ | Координаты, м | | Метод определения координат характерной точки | Средняя квадратическая погрешность положения характерной точки (Mt), м | Описание обозначения точки на местности (при наличии) |
| | X | Y | | | |
| 1 | 2 | 3 | 4 | 5 | 6 |
| № п/п контура: 1 | | | | | |
| 1 | 561 458,80 | 1 340 057,46 | Аналитический метод | 0,50 | - |
| 2 | 561 491,39 | 1 340 079,86 | Картометрический метод | 1,00 | — |
| 3 | 561 731,28 | 1 340 179,00 | | 1,00 | |
| 4 | 561 893,35 | 1 340 229,10 | | 1,00 | |
| 5 | 561 944,84 | 1 340 238,74 | | 1,00 | |
| 6 | 561 994,50 | 1 340 252,33 | | 1,00 | |
| 7 | 562 069,24 | 1 340 288,55 | | 1,00 | |
| 8 | 562 074,44 | 1 340 301,84 | | 1,00 | |
| 9 | 562 063,37 | 1 340 344,00 | | 1,00 | |
| 10 | 562 082,84 | 1 340 379,97 | | 1,00 | |
| 11 | 562 112,65 | 1 340 479,63 | | 1,00 | |
| 12 | 562 108,93 | 1 340 535,16 | | 1,00 | |
| 13 | 562 116,76 | 1 340 589,75 | | 1,00 | |
| 14 | 562 102,00 | 1 340 670,33 | | 1,00 | |
| 15 | 562 112,39 | 1 340 717,25 | | 1,00 | |
| 16 | 562 086,21 | 1 340 921,23 | | 1,00 | |
| 17 | 562 070,95 | 1 340 986,07 | | 1,00 | |
| 18 | 562 035,25 | 1 340 937,08 | | 1,00 | |
| 19 | 561 865,03 | 1 340 815,79 | | 1,00 | |
| 20 | 561 809,71 | 1 340 829,55 | | 1,00 | |
| 21 | 561 708,01 | 1 340 801,95 | | 1,00 | |
| 22 | 561 511,22 | 1 340 752,09 | | 1,00 | |
| 23 | 561 298,80 | 1 340 698,27 | Аналитический метод | 0,50 | - |
| 24 | 561 316,46 | 1 340 627,91 | | 0,50 | |
| 25 | 561 456,16 | 1 340 063,78 | | 0,50 | |
| 1 | 561 458,80 | 1 340 057,46 | | 0,50 | |
| № п/п контура: 2 | | | | | |
| 26 | 562 491,39 | 1 335 877,70 | Картометрический метод | 1,00 | — |
| 27 | 562 675,96 | 1 336 216,35 | | 1,00 | |
| 28 | 562 637,27 | 1 336 246,15 | | 1,00 | |
| 29 | 562 557,23 | 1 336 353,92 | | 1,00 | |
| 30 | 562 540,78 | 1 336 350,71 | | 1,00 | |
| 31 | 562 447,99 | 1 336 330,11 | | 1,00 | |
| 32 | 562 469,22 | 1 336 235,39 | Иное описание | 0,10 | Закрепление отсутствует |
| 33 | 562 480,05 | 1 336 192,76 | | 0,10 | — |
| 34 | 562 449,04 | 1 336 184,88 | | 0,10 | Закрепление отсутствует |
| 35 | 562 457,66 | 1 336 150,95 | | 0,10 | |
| 36 | 562 467,76 | 1 336 111,22 | | 0,10 | |
| 37 | 562 450,31 | 1 336 106,78 | | 0,10 | |
| 38 | 562 459,67 | 1 336 069,95 | | 0,10 | |
| 39 | 562 468,79 | 1 336 034,10 | | Иное описание | 0,10 |
| 40 | 562 478,15 | 1 335 997,27 | 0,10 | | |
| 41 | 562 472,28 | 1 335 947,28 | 0,10 | | |
| 42 | 562 451,93 | 1 335 942,11 | 0,10 | | |
| 43 | 562 461,22 | 1 335 904,78 | Картометрический метод | 1,00 | — |
| 44 | 562 482,41 | 1 335 910,50 | | 1,00 | |
| 26 | 562 491,39 | 1 335 877,70 | | 1,00 | |
| 3. Сведения о характерных точках части (частей) границы объекта | | | | | |
| 1 | 2 | 3 | 4 | 5 | 6 |
| — | — | — | — | — | — |

Раздел 4
План границ объекта



Масштаб 1:4 000

Используемые условные знаки и обозначения:

-  - Характерная точка углов поворота границы территориальной зоны
-  - Граница территориальной зоны

Раздел 4 План границ объекта

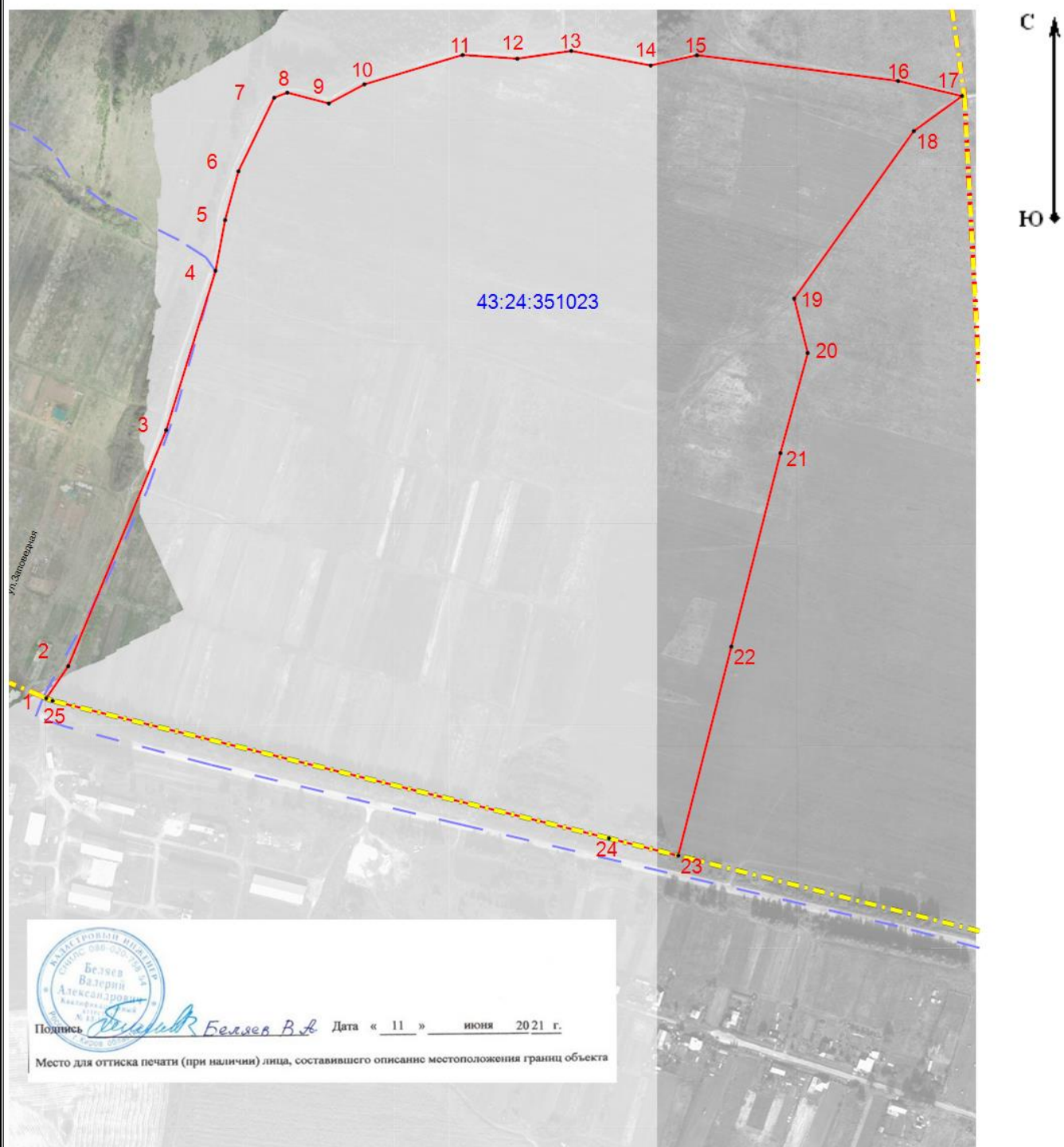

Масштаб 1:6 000

Используемые условные знаки и обозначения:

- 1 - Характерная точка углов поворота границы территориальной зоны
- - Граница территориальной зоны

| Прохождение границы | | Описание прохождения границы |
|---------------------|----------|------------------------------|
| от точки | до точки | |
| 1 | 2 | 3 |
| — | — | — |

5. Территориальная зона Ж-4 - зона перспективной среднетажной жилой застройки

(наименование объекта, местоположение границ которого описано (далее - объект))

Раздел 1

| Сведения об объекте | | |
|---------------------|---|---|
| № п/п | Характеристики объекта | Описание характеристик |
| 1 | 2 | 3 |
| 1 | Местоположение объекта | Кировская область, р-н Оричевский, Оричевское городское поселение |
| 2 | Площадь объекта ± величина погрешности определения площади ($P \pm \Delta P$) | - |
| 3 | Иные характеристики объекта | - |

Раздел 2

| Сведения о местоположении границ объекта | | | | | |
|---|---------------|----------------|---|---|--|
| 1. Система координат | | МСК-43, зона 1 | | | |
| 2. Сведения о характерных точках границ объекта | | | | | |
| Обозначение характерных точек границ | Координаты, м | | Метод определения координат характерной точки | Средняя квадратическая погрешность положения характерной точки (Mt), м | Описание обозначения точки на местности (при наличии) |
| | X | Y | | | |
| 1 | 2 | 3 | 4 | 5 | 6 |
| № п/п контура: 1 | | | | | |
| 1 | 561 482,73 | 1 337 617,84 | Картометрический метод | 1,00 | — |
| 2 | 561 499,00 | 1 337 654,66 | | 1,00 | |
| 3 | 561 276,48 | 1 337 760,20 | Аналитический метод | 0,01 | |
| 4 | 561 227,30 | 1 337 653,85 | | 0,01 | |
| 5 | 561 296,08 | 1 337 645,38 | Картометрический метод | 1,00 | |
| 6 | 561 306,00 | 1 337 642,39 | Иное описание | 0,10 | |
| 7 | 561 367,81 | 1 337 635,54 | | 0,10 | |
| 1 | 561 482,73 | 1 337 617,84 | Картометрический метод | 1,00 | |
| № п/п контура: 2 | | | | | |
| 8 | 561 363,50 | 1 337 740,23 | Картометрический метод | 1,00 | — |
| 9 | 561 483,86 | 1 337 946,25 | | 1,00 | |
| 10 | 561 452,56 | 1 337 968,51 | | 1,00 | |
| 11 | 561 525,93 | 1 338 073,83 | | 1,00 | |
| 12 | 561 514,96 | 1 338 078,96 | Иное описание | 0,01 | Закрепление отсутствует |
| 13 | 561 424,23 | 1 338 127,14 | | 0,01 | |
| 14 | 561 378,85 | 1 338 016,20 | | 0,01 | |
| 15 | 561 284,60 | 1 337 778,92 | Аналитический метод | 0,01 | — |
| 8 | 561 363,50 | 1 337 740,23 | Картометрический метод | 1,00 | |
| 3. Сведения о характерных точках части (частей) границы объекта | | | | | |
| 1 | 2 | 3 | 4 | 5 | 6 |
| — | — | — | — | — | — |

Раздел 4
План границ объекта



Масштаб 1:4 000

Используемые условные знаки и обозначения:

- Характерная точка углов поворота границы территориальной зоны
- Граница территориальной зоны

| Прохождение границы | | Описание прохождения границы |
|---------------------|----------|------------------------------|
| от точки | до точки | |
| 1 | 2 | 3 |
| — | — | — |

6. Территориальная зона ОД-1 – специализированная зона общественной застройки
(в редакции постановления администрации Оричевского городского поселения от 24.04.2023 № 129)
(наименование объекта, местоположение границ которого описано (далее - объект))

| Сведения о местоположении границ объекта | | | | | | |
|--|-------------------------------|---|---|---|---|---|
| 1. Система координат МСК-43, зона 1 | | | | | | |
| 2. Сведения о характерных точках границ объекта | | | | | | |
| Обозначение характерных точек границы | Существующие координаты, м | | Измененные (уточненные) координаты, м | | Метод определения координат характерной точки | Средняя квадратическа я погрешность положения характерной |
| | X | Y | X | Y | | |
| | | | | | | Описание обозначения точки на местности (при |

| 1 | 2 | 3 | 4 | 5 | 6 | точки (Мт), м | наличии) |
|--------------|------------|--------------|------------|--------------|----------------------------|---------------|----------|
| 7 | 8 | | | | | | |
| 1 | | | | | | | |
| 20 | 562 386,98 | 1 338 724,27 | 562 386,98 | 1 338 724,27 | Картометрически й метод | 1,00 | — |
| 21 | 562 444,57 | 1 338 889,74 | 562 444,57 | 1 338 889,74 | | 1,00 | |
| 22 | 562 268,90 | 1 338 996,29 | 562 268,90 | 1 338 996,29 | | 1,00 | |
| 23 | 562 196,00 | 1 338 895,35 | 562 196,00 | 1 338 895,35 | | 1,00 | |
| 24 | 562 340,81 | 1 338 787,15 | 562 340,81 | 1 338 787,15 | | 1,00 | |
| 25 | 562 327,48 | 1 338 753,67 | 562 327,48 | 1 338 753,67 | | 1,00 | |
| 26 | 562 375,50 | 1 338 730,90 | 562 375,50 | 1 338 730,90 | | 1,00 | |
| 27 | 562 374,95 | 1 338 729,81 | 562 374,95 | 1 338 729,81 | | 1,00 | |
| 20 | 562 386,98 | 1 338 724,27 | 562 386,98 | 1 338 724,27 | | 1,00 | |
| 1 | | | | | | | |
| 28 | 562 090,35 | 1 337 778,22 | 562 090,35 | 1 337 778,22 | Картометрически й метод | 1,00 | — |
| 29 | 562 246,32 | 1 338 008,33 | 562 246,32 | 1 338 008,33 | | 1,00 | |
| 30 | 562 147,41 | 1 338 077,00 | 562 147,41 | 1 338 077,00 | | 1,00 | |
| 31 | 562 066,29 | 1 337 948,97 | 562 066,29 | 1 337 948,97 | | 1,00 | |
| 32 | 561 998,51 | 1 337 830,57 | 561 998,51 | 1 337 830,57 | | 1,00 | |
| 28 | 562 090,35 | 1 337 778,22 | 562 090,35 | 1 337 778,22 | | 1,00 | |
| 1 | | | | | | | |
| 80 | 561 913,35 | 1 338 266,16 | 561 913,35 | 1 338 266,16 | Картометрически й метод | 1,00 | — |
| 101 | 561 782,15 | 1 338 357,84 | 561 782,15 | 1 338 357,84 | | 1,00 | |
| 100 | 561 863,03 | 1 338 484,07 | 561 863,03 | 1 338 484,07 | | 1,00 | |
| 99 | 561 871,38 | 1 338 506,96 | 561 871,38 | 1 338 506,96 | | 1,00 | |
| 98 | 561 883,44 | 1 338 499,37 | 561 883,44 | 1 338 499,37 | Иное описание | 0,10 | |
| 97 | 561 893,40 | 1 338 513,59 | 561 893,40 | 1 338 513,59 | | 0,10 | |
| 96 | 561 902,79 | 1 338 507,45 | 561 902,79 | 1 338 507,45 | | 0,10 | |
| 95 | 561 906,49 | 1 338 504,81 | 561 906,49 | 1 338 504,81 | | 0,10 | |
| 94 | 561 908,40 | 1 338 507,74 | 561 908,40 | 1 338 507,74 | | 0,10 | |
| 93 | 561 923,90 | 1 338 496,86 | 561 923,90 | 1 338 496,86 | | 0,10 | |
| 92 | 561 924,96 | 1 338 498,32 | 561 924,96 | 1 338 498,32 | | 0,10 | |
| 91 | 561 937,65 | 1 338 488,71 | 561 937,65 | 1 338 488,71 | | 0,10 | |
| 90 | 561 948,87 | 1 338 480,27 | 561 948,87 | 1 338 480,27 | Иное описание | 0,10 | — |
| 89 | 561 954,50 | 1 338 476,03 | 561 954,50 | 1 338 476,03 | | 0,10 | |
| 88 | 561 951,88 | 1 338 472,01 | 561 951,88 | 1 338 472,01 | | 0,10 | |
| 87 | 561 972,14 | 1 338 459,33 | 561 972,14 | 1 338 459,33 | | 0,10 | |
| 86 | 561 980,18 | 1 338 471,97 | 561 980,18 | 1 338 471,97 | | 0,10 | |
| 85 | 562 004,16 | 1 338 459,46 | 562 004,16 | 1 338 459,46 | | 0,10 | |
| 84 | 561 993,76 | 1 338 446,15 | 561 993,76 | 1 338 446,15 | | 0,10 | |
| 83 | 562 002,70 | 1 338 439,37 | 562 002,70 | 1 338 439,37 | | 0,10 | |
| 82 | 562 017,84 | 1 338 427,68 | 562 017,84 | 1 338 427,68 | | 0,10 | |
| 81 | 562 022,14 | 1 338 424,35 | 562 022,14 | 1 338 424,35 | Картометрически й метод | 1,00 | |
| 80 | 561 913,35 | 1 338 266,16 | 561 913,35 | 1 338 266,16 | | 1,00 | |
| Вырез 1 из 1 | | | | | | | |
| 102 | 561 820,95 | 1 338 363,25 | 561 820,95 | 1 338 363,25 | Иное описание | 0,10 | — |
| 103 | 561 821,90 | 1 338 370,64 | 561 821,90 | 1 338 370,64 | | 0,10 | |
| 104 | 561 822,82 | 1 338 377,24 | 561 822,82 | 1 338 377,24 | | 0,10 | |
| 105 | 561 815,85 | 1 338 378,46 | 561 815,85 | 1 338 378,46 | | 0,10 | |
| 106 | 561 814,12 | 1 338 378,78 | 561 814,12 | 1 338 378,78 | | 0,10 | |
| 107 | 561 812,17 | 1 338 364,37 | 561 812,17 | 1 338 364,37 | | 0,10 | |
| 108 | 561 814,01 | 1 338 364,18 | 561 814,01 | 1 338 364,18 | | 0,10 | |
| 102 | 561 820,95 | 1 338 363,25 | 561 820,95 | 1 338 363,25 | | | |
| 1 | | | | | | | |
| 117 | 561 619,54 | 1 337 847,47 | 561 619,54 | 1 337 847,47 | Картометрически й метод | 1,00 | — |
| 118 | 561 706,58 | 1 337 970,97 | 561 706,58 | 1 337 970,97 | | 1,00 | |
| 119 | 561 667,50 | 1 337 993,23 | 561 667,50 | 1 337 993,23 | Иное описание | 0,30 | |
| 120 | 561 525,93 | 1 338 073,83 | 561 525,93 | 1 338 073,83 | | 0,30 | |
| 121 | 561 452,56 | 1 337 968,51 | 561 452,56 | 1 337 968,51 | Картометрически й метод | 1,00 | |
| 122 | 561 483,86 | 1 337 946,25 | 561 483,86 | 1 337 946,25 | | 1,00 | |
| 117 | 561 619,54 | 1 337 847,47 | 561 619,54 | 1 337 847,47 | | 1,00 | |
| 1 | | | | | | | |
| 56 | 561 987,73 | 1 337 871,81 | 561 987,73 | 1 337 871,81 | Картометрически й метод | 1,00 | — |
| 57 | 562 037,13 | 1 337 955,75 | 562 037,13 | 1 337 955,75 | | 1,00 | |

| | | | | | | | |
|-----|------------|--------------|------------|--------------|-----------------|------|--|
| 58 | 561 952,37 | 1 338 011,56 | 561 952,37 | 1 338 011,56 | | 1,00 | |
| 59 | 561 950,46 | 1 338 008,43 | 561 950,46 | 1 338 008,43 | | 0,01 | |
| 60 | 561 938,36 | 1 337 989,85 | 561 938,36 | 1 337 989,85 | | 0,01 | |
| 61 | 561 921,54 | 1 338 000,49 | 561 921,54 | 1 338 000,49 | | 0,01 | |
| 62 | 561 913,54 | 1 337 987,84 | 561 913,54 | 1 337 987,84 | | 0,01 | |
| 63 | 561 910,86 | 1 337 983,59 | 561 910,86 | 1 337 983,59 | | 0,01 | |
| 64 | 561 932,66 | 1 337 968,88 | 561 932,66 | 1 337 968,88 | Иное описание | 0,01 | |
| 65 | 561 908,67 | 1 337 931,02 | 561 908,67 | 1 337 931,02 | | 0,01 | |
| 66 | 561 893,87 | 1 337 937,98 | 561 893,87 | 1 337 937,98 | | 0,30 | |
| 67 | 561 857,30 | 1 337 958,64 | 561 857,30 | 1 337 958,64 | | 0,30 | |
| 68 | 561 836,69 | 1 337 922,16 | 561 836,69 | 1 337 922,16 | | 0,30 | |
| 69 | 561 873,25 | 1 337 901,50 | 561 873,25 | 1 337 901,50 | | 0,30 | |
| 70 | 561 899,01 | 1 337 886,59 | 561 899,01 | 1 337 886,59 | Картометрически | 1,00 | |
| 71 | 561 905,14 | 1 337 896,86 | 561 905,14 | 1 337 896,86 | й метод | 1,00 | |
| 72 | 561 921,19 | 1 337 891,62 | 561 921,19 | 1 337 891,62 | Картометрически | 1,00 | |
| 73 | 561 939,77 | 1 337 886,83 | 561 939,77 | 1 337 886,83 | й метод | 1,00 | |
| 56 | 561 987,73 | 1 337 871,81 | 561 987,73 | 1 337 871,81 | | 1,00 | |
| 1 | | | | | | | |
| 46 | 561 841,91 | 1 337 591,81 | 561 841,91 | 1 337 591,81 | Иное описание | 0,30 | |
| 47 | 561 865,89 | 1 337 579,83 | 561 865,89 | 1 337 579,83 | | 0,30 | |
| 48 | 561 890,64 | 1 337 632,42 | 561 890,64 | 1 337 632,42 | | 1,00 | |
| 49 | 561 861,83 | 1 337 645,37 | 561 861,83 | 1 337 645,37 | Картометрически | 1,00 | |
| 50 | 561 873,22 | 1 337 669,39 | 561 873,22 | 1 337 669,39 | й метод | 1,00 | |
| 51 | 561 808,76 | 1 337 701,46 | 561 808,76 | 1 337 701,46 | | 1,00 | |
| 52 | 561 773,36 | 1 337 626,51 | 561 773,36 | 1 337 626,51 | | 0,30 | |
| 53 | 561 772,26 | 1 337 624,92 | 561 772,26 | 1 337 624,92 | | 0,30 | |
| 54 | 561 817,11 | 1 337 603,51 | 561 817,11 | 1 337 603,51 | Иное описание | 0,30 | |
| 55 | 561 820,07 | 1 337 602,12 | 561 820,07 | 1 337 602,12 | | 0,30 | |
| 46 | 561 841,91 | 1 337 591,81 | 561 841,91 | 1 337 591,81 | | 0,30 | |
| 1 | | | | | | | |
| 109 | 561 717,02 | 1 338 112,54 | 561 717,02 | 1 338 112,54 | | 1,00 | |
| 110 | 561 757,22 | 1 338 171,51 | 561 757,22 | 1 338 171,51 | | 1,00 | |
| 111 | 561 752,10 | 1 338 175,38 | 561 752,10 | 1 338 175,38 | | 1,00 | |
| 112 | 561 760,36 | 1 338 187,84 | 561 760,36 | 1 338 187,84 | | 1,00 | |
| 113 | 561 717,32 | 1 338 219,05 | 561 717,32 | 1 338 219,05 | Картометрически | 1,00 | |
| 114 | 561 714,78 | 1 338 215,07 | 561 714,78 | 1 338 215,07 | й метод | 1,00 | |
| 115 | 561 696,83 | 1 338 226,67 | 561 696,83 | 1 338 226,67 | | 1,00 | |
| 116 | 561 650,70 | 1 338 157,76 | 561 650,70 | 1 338 157,76 | | 1,00 | |
| 109 | 561 717,02 | 1 338 112,54 | 561 717,02 | 1 338 112,54 | | 1,00 | |
| 1 | | | | | | | |
| 1 | 562 519,09 | 1 338 235,08 | 562 519,09 | 1 338 235,08 | | 1,00 | |
| 2 | 562 546,42 | 1 338 284,26 | 562 546,42 | 1 338 284,26 | | 1,00 | |
| 3 | 562 521,40 | 1 338 296,36 | 562 521,40 | 1 338 296,36 | | 1,00 | |
| 4 | 562 526,22 | 1 338 302,28 | 562 526,22 | 1 338 302,28 | Картометрически | 1,00 | |
| 5 | 562 503,59 | 1 338 320,34 | 562 503,59 | 1 338 320,34 | й метод | 1,00 | |
| 6 | 562 501,31 | 1 338 316,39 | 562 501,31 | 1 338 316,39 | | 1,00 | |
| 7 | 562 499,27 | 1 338 315,75 | 562 499,27 | 1 338 315,75 | | 1,00 | |
| 8 | 562 488,17 | 1 338 297,21 | 562 488,17 | 1 338 297,21 | | 1,00 | |

| Сведения о местоположении границ объекта | | | | | | | |
|---|------------|--------------|------------|--------------|----------------------------|------|---|
| 1 | 2 | 3 | 4 | 5 | 6 | 7 | 8 |
| 9 | 562 483,54 | 1 338 299,77 | 562 483,54 | 1 338 299,77 | Картометрически й метод | 1,00 | — |
| 10 | 562 480,31 | 1 338 294,95 | 562 480,31 | 1 338 294,95 | | 1,00 | |
| 11 | 562 477,09 | 1 338 290,18 | 562 477,09 | 1 338 290,18 | | 1,00 | |
| 12 | 562 474,12 | 1 338 292,10 | 562 474,12 | 1 338 292,10 | | 1,00 | |
| 13 | 562 468,09 | 1 338 284,04 | 562 468,09 | 1 338 284,04 | | 1,00 | |
| 14 | 562 465,46 | 1 338 284,83 | 562 465,46 | 1 338 284,83 | | 1,00 | |
| 15 | 562 461,68 | 1 338 278,70 | 562 461,68 | 1 338 278,70 | | 1,00 | |
| 1 | 562 519,09 | 1 338 235,08 | 562 519,09 | 1 338 235,08 | | 1,00 | |
| 1 | | | | | | | |
| 16 | 562 376,12 | 1 338 342,23 | 562 376,12 | 1 338 342,23 | Картометрически й метод | 1,00 | — |
| 17 | 562 405,13 | 1 338 385,59 | 562 405,13 | 1 338 385,59 | Иное описание | 0,30 | |
| 18 | 562 361,51 | 1 338 413,20 | 562 361,51 | 1 338 413,20 | Картометрически й метод | 1,00 | |
| 19 | 562 335,93 | 1 338 371,50 | 562 335,93 | 1 338 371,50 | | 1,00 | |
| 16 | 562 376,12 | 1 338 342,23 | 562 376,12 | 1 338 342,23 | | 1,00 | |
| 1 | | | | | | | |
| 74 | 561 996,66 | 1 338 081,25 | 561 996,66 | 1 338 081,25 | Иное описание | 0,20 | — |
| 75 | 561 973,98 | 1 338 096,89 | 561 973,98 | 1 338 096,89 | | 0,20 | |
| 76 | 561 958,32 | 1 338 073,62 | 561 958,32 | 1 338 073,62 | | 0,10 | |
| 77 | 561 940,40 | 1 338 045,46 | 561 940,40 | 1 338 045,46 | | 0,10 | |
| 78 | 561 962,16 | 1 338 030,20 | 561 962,16 | 1 338 030,20 | | 0,20 | |
| 79 | 561 981,49 | 1 338 059,26 | 561 981,49 | 1 338 059,26 | | 0,20 | |
| 74 | 561 996,66 | 1 338 081,25 | 561 996,66 | 1 338 081,25 | | 0,20 | |
| 3. Сведения о характерных точках части (частей) границы объекта | | | | | | | |
| 1 | 2 | 3 | 4 | 5 | 6 | 7 | 8 |
| — | — | — | — | — | — | — | — |

План границ объекта



Масштаб 1:4 000

План границ объекта



Масштаб 1:4 500

| Прохождение границы | | Описание прохождения границы |
|---------------------|----------|------------------------------|
| от точки | до точки | |
| 1 | 2 | 3 |
| — | — | — |

Условные обозначения

| | |
|----------------|--|
| — | - граница территориальной зоны, сведения о которой содержатся в ЕГРН |
| 654 | - характерные точки углов поворота границы территориальной зоны |
| 43:24-7.67 | - реестровый номер территориальной зоны |
| 43:24:051036:7 | - кадастровый номер земельного участка |

7. Территориальная зона ОД-2 – общественно-деловая зона.

(в редакции постановления администрации Оричевского городского поселения от 24.04.2023 № 129)

| Сведения о местоположении границ объекта | | | | | | | |
|---|-------------------------------|--------------|---|--------------|---|--|--|
| 1. Система координат МСК-43 | | | | | | | |
| 2. Сведения о характерных точках границ объекта | | | | | | | |
| Обозначение характерных точек границы | Существующие координаты, м | | Измененные (уточненные) координаты, м | | Метод определения координат характерной точки | Средняя квадратическа я погрешность положения характерной точки (Mt), м | Описание обозначения точки на местности (при наличии) |
| | X | Y | X | Y | | | |
| 1 | 2 | 3 | 4 | 5 | 6 | 7 | 8 |
| 1 | | | | | | | |
| 1 | 561 931,86 | 1 337 711,76 | 561 931,86 | 1 337 711,76 | Картометрический метод | 1,00 | — |
| 2 | 561 975,62 | 1 337 788,03 | 561 975,62 | 1 337 788,03 | | 1,00 | |
| 3 | 561 987,49 | 1 337 809,39 | 561 987,49 | 1 337 809,39 | | 1,00 | |
| 4 | 561 906,62 | 1 337 855,68 | 561 906,62 | 1 337 855,68 | | 1,00 | |
| 5 | 561 866,73 | 1 337 878,36 | 561 866,73 | 1 337 878,36 | | 1,00 | |
| 6 | 561 843,85 | 1 337 890,44 | 561 843,85 | 1 337 890,44 | | 1,00 | |
| 7 | 561 822,94 | 1 337 850,45 | 561 822,94 | 1 337 850,45 | | 1,00 | |
| 8 | 561 832,42 | 1 337 845,60 | 561 832,42 | 1 337 845,60 | | 1,00 | |
| 9 | 561 825,95 | 1 337 831,97 | 561 825,95 | 1 337 831,97 | | 1,00 | |
| 10 | 561 812,00 | 1 337 804,09 | 561 812,00 | 1 337 804,09 | | 1,00 | |
| 11 | 561 790,79 | 1 337 757,82 | 561 790,79 | 1 337 757,82 | | 1,00 | |
| 1 | 561 931,86 | 1 337 711,76 | 561 931,86 | 1 337 711,76 | | 1,00 | |
| 1 | | | | | | | |
| 69 | 562 508,09 | 1 337 639,76 | 562 508,09 | 1 337 639,76 | Картометрический метод | 1,00 | — |
| 70 | 562 537,44 | 1 337 684,70 | 562 537,44 | 1 337 684,70 | | 1,00 | |
| 71 | 562 546,50 | 1 337 678,62 | 562 546,50 | 1 337 678,62 | | 1,00 | |
| 72 | 562 585,95 | 1 337 700,86 | 562 585,95 | 1 337 700,86 | | 1,00 | |
| 73 | 562 600,67 | 1 337 709,17 | 562 600,67 | 1 337 709,17 | | 1,00 | |
| 74 | 562 564,44 | 1 337 765,17 | 562 564,44 | 1 337 765,17 | | 1,00 | |
| 75 | 562 528,01 | 1 337 788,03 | 562 528,01 | 1 337 788,03 | | 1,00 | |
| 76 | 562 510,11 | 1 337 788,15 | 562 510,11 | 1 337 788,15 | | 1,00 | |
| 77 | 562 488,35 | 1 337 754,57 | 562 488,35 | 1 337 754,57 | | 1,00 | |
| 78 | 562 471,67 | 1 337 728,82 | 562 471,67 | 1 337 728,82 | | 1,00 | |
| 79 | 562 425,50 | 1 337 663,52 | 562 425,50 | 1 337 663,52 | | 1,00 | |
| 80 | 562 411,25 | 1 337 639,11 | 562 411,25 | 1 337 639,11 | | 1,00 | |
| 81 | 562 423,01 | 1 337 632,32 | 562 423,01 | 1 337 632,32 | Картометрический метод | 1,00 | — |
| 82 | 562 438,87 | 1 337 640,03 | 562 438,87 | 1 337 640,03 | | 1,00 | |
| 83 | 562 441,14 | 1 337 638,84 | 562 441,14 | 1 337 638,84 | | 1,00 | |
| 84 | 562 451,29 | 1 337 649,66 | 562 451,29 | 1 337 649,66 | | 1,00 | |
| 85 | 562 479,77 | 1 337 630,69 | 562 479,77 | 1 337 630,69 | | 1,00 | |
| 86 | 562 487,93 | 1 337 644,31 | 562 487,93 | 1 337 644,31 | | 1,00 | |
| 69 | 562 508,09 | 1 337 639,76 | 562 508,09 | 1 337 639,76 | | 1,00 | |
| 1 | | | | | | | |
| 94 | 562 368,07 | 1 337 794,02 | 562 368,07 | 1 337 794,02 | Картометрический метод | 1,00 | — |
| 95 | 562 373,45 | 1 337 792,61 | 562 373,45 | 1 337 792,61 | | 1,00 | |
| 96 | 562 389,39 | 1 337 826,54 | 562 389,39 | 1 337 826,54 | | 1,00 | |
| 97 | 562 417,75 | 1 337 905,10 | 562 417,75 | 1 337 905,10 | | 1,00 | |
| 98 | 562 472,19 | 1 338 006,07 | 562 472,19 | 1 338 006,07 | | 1,00 | |
| 99 | 562 455,30 | 1 338 014,85 | 562 455,30 | 1 338 014,85 | | 1,00 | |
| 100 | 562 443,78 | 1 338 020,83 | 562 443,78 | 1 338 020,83 | | 1,00 | |
| 101 | 562 427,72 | 1 338 029,18 | 562 427,72 | 1 338 029,18 | | 1,00 | |
| 102 | 562 405,45 | 1 337 990,43 | 562 405,45 | 1 337 990,43 | | 1,00 | |
| 103 | 562 430,90 | 1 337 978,19 | 562 430,90 | 1 337 978,19 | | 1,00 | |
| 104 | 562 419,05 | 1 337 955,05 | 562 419,05 | 1 337 955,05 | | 1,00 | |
| 105 | 562 392,79 | 1 337 966,68 | 562 392,79 | 1 337 966,68 | | 1,00 | |
| 106 | 562 324,33 | 1 337 832,49 | 562 324,33 | 1 337 832,49 | | 1,00 | |
| 107 | 562 325,81 | 1 337 830,88 | 562 325,81 | 1 337 830,88 | | 1,00 | |
| 108 | 562 358,37 | 1 337 797,25 | 562 358,37 | 1 337 797,25 | | 1,00 | |
| 94 | 562 368,07 | 1 337 794,02 | 562 368,07 | 1 337 794,02 | | 1,00 | |

| | | | | | | | |
|-----|------------|--------------|------------|--------------|------------------------|------|---|
| 1 | | | | | | | |
| 212 | 562 358,68 | 1 338 175,74 | 562 358,68 | 1 338 175,74 | Картометрический метод | 1,00 | — |
| 213 | 562 382,29 | 1 338 212,02 | 562 382,29 | 1 338 212,02 | | 1,00 | |
| 214 | 562 294,82 | 1 338 274,05 | 562 294,82 | 1 338 274,05 | | 1,00 | |
| 215 | 562 277,07 | 1 338 285,40 | 562 277,07 | 1 338 285,40 | | 1,00 | |
| 216 | 562 266,93 | 1 338 270,51 | 562 266,93 | 1 338 270,51 | | 1,00 | |
| 217 | 562 245,77 | 1 338 235,97 | 562 245,77 | 1 338 235,97 | Картометрический метод | 1,00 | — |
| 218 | 562 206,65 | 1 338 169,41 | 562 206,65 | 1 338 169,41 | | 1,00 | |
| 219 | 562 250,87 | 1 338 144,10 | 562 250,87 | 1 338 144,10 | | 1,00 | |
| 220 | 562 254,95 | 1 338 151,14 | 562 254,95 | 1 338 151,14 | | 1,00 | |
| 221 | 562 257,50 | 1 338 155,07 | 562 257,50 | 1 338 155,07 | | 1,00 | |
| 222 | 562 264,65 | 1 338 167,06 | 562 264,65 | 1 338 167,06 | | 1,00 | |
| 223 | 562 281,29 | 1 338 155,64 | 562 281,29 | 1 338 155,64 | | 1,00 | |
| 224 | 562 282,17 | 1 338 157,05 | 562 282,17 | 1 338 157,05 | | 1,00 | |
| 225 | 562 290,70 | 1 338 170,74 | 562 290,70 | 1 338 170,74 | | 1,00 | |
| 226 | 562 292,49 | 1 338 169,74 | 562 292,49 | 1 338 169,74 | | 1,00 | |
| 227 | 562 292,85 | 1 338 170,97 | 562 292,85 | 1 338 170,97 | | 1,00 | |
| 228 | 562 298,87 | 1 338 180,43 | 562 298,87 | 1 338 180,43 | | 1,00 | |
| 229 | 562 309,78 | 1 338 197,55 | 562 309,78 | 1 338 197,55 | | 1,00 | |
| 230 | 562 318,87 | 1 338 199,56 | 562 318,87 | 1 338 199,56 | | 1,00 | |
| 212 | 562 358,68 | 1 338 175,74 | 562 358,68 | 1 338 175,74 | | 1,00 | |
| 1 | | | | | | | |
| 238 | 562 271,61 | 1 338 305,44 | 562 271,61 | 1 338 305,44 | Картометрический метод | 1,00 | — |
| 239 | 562 316,97 | 1 338 372,34 | 562 316,97 | 1 338 372,34 | | 1,00 | |
| 240 | 562 217,13 | 1 338 439,70 | 562 217,13 | 1 338 439,70 | | 1,00 | |
| 241 | 562 193,91 | 1 338 411,37 | 562 193,91 | 1 338 411,37 | | 1,00 | |
| 242 | 562 168,88 | 1 338 430,38 | 562 168,88 | 1 338 430,38 | | 1,00 | |
| 243 | 562 163,30 | 1 338 419,89 | 562 163,30 | 1 338 419,89 | | 1,00 | |
| 244 | 562 147,18 | 1 338 395,84 | 562 147,18 | 1 338 395,84 | | 1,00 | |
| 245 | 562 161,28 | 1 338 385,34 | 562 161,28 | 1 338 385,34 | | 1,00 | |
| 246 | 562 214,99 | 1 338 343,88 | 562 214,99 | 1 338 343,88 | | 1,00 | |
| 238 | 562 271,61 | 1 338 305,44 | 562 271,61 | 1 338 305,44 | | 1,00 | |
| 1 | | | | | | | |
| 231 | 562 390,67 | 1 338 226,21 | 562 390,67 | 1 338 226,21 | Картометрический метод | 1,00 | — |
| 232 | 562 429,63 | 1 338 288,99 | 562 429,63 | 1 338 288,99 | | 1,00 | |
| 233 | 562 327,06 | 1 338 362,58 | 562 327,06 | 1 338 362,58 | | 1,00 | |
| 234 | 562 284,72 | 1 338 300,90 | 562 284,72 | 1 338 300,90 | Картометрический метод | 1,00 | — |
| 235 | 562 338,85 | 1 338 262,80 | 562 338,85 | 1 338 262,80 | | 1,00 | |
| 236 | 562 375,76 | 1 338 236,41 | 562 375,76 | 1 338 236,41 | | 1,00 | |
| 237 | 562 382,31 | 1 338 231,99 | 562 382,31 | 1 338 231,99 | | 1,00 | |
| 231 | 562 390,67 | 1 338 226,21 | 562 390,67 | 1 338 226,21 | | 1,00 | |
| 1 | | | | | | | |
| 138 | 562 461,78 | 1 338 132,05 | 562 461,78 | 1 338 132,05 | Картометрический метод | 1,00 | — |
| 139 | 562 490,13 | 1 338 181,64 | 562 490,13 | 1 338 181,64 | | 1,00 | |
| 140 | 562 474,37 | 1 338 189,29 | 562 474,37 | 1 338 189,29 | | 1,00 | |
| 141 | 562 486,29 | 1 338 207,30 | 562 486,29 | 1 338 207,30 | | 1,00 | |
| 142 | 562 473,02 | 1 338 218,59 | 562 473,02 | 1 338 218,59 | | 1,00 | |
| 143 | 562 488,80 | 1 338 239,18 | 562 488,80 | 1 338 239,18 | | 1,00 | |
| 144 | 562 458,66 | 1 338 265,30 | 562 458,66 | 1 338 265,30 | | 1,00 | |
| 145 | 562 440,05 | 1 338 278,19 | 562 440,05 | 1 338 278,19 | | 1,00 | |
| 146 | 562 378,22 | 1 338 183,42 | 562 378,22 | 1 338 183,42 | | 1,00 | |
| 138 | 562 461,78 | 1 338 132,05 | 562 461,78 | 1 338 132,05 | | 1,00 | |
| 1 | | | | | | | |
| 43 | 562 051,42 | 1 336 671,02 | 562 051,42 | 1 336 671,02 | Картометрический метод | 1,00 | — |
| 44 | 562 001,77 | 1 336 855,85 | 562 001,77 | 1 336 855,85 | | 1,00 | |
| 45 | 561 968,92 | 1 336 825,17 | 561 968,92 | 1 336 825,17 | | 1,00 | |
| 46 | 561 976,90 | 1 336 763,11 | 561 976,90 | 1 336 763,11 | | 1,00 | |
| 47 | 561 998,07 | 1 336 657,33 | 561 998,07 | 1 336 657,33 | | 1,00 | |
| 43 | 562 051,42 | 1 336 671,02 | 562 051,42 | 1 336 671,02 | | 1,00 | |
| 1 | | | | | | | |
| 87 | 562 266,04 | 1 337 664,14 | 562 266,04 | 1 337 664,14 | Картометрический метод | 1,00 | — |
| 88 | 562 307,09 | 1 337 651,41 | 562 307,09 | 1 337 651,41 | | 1,00 | |
| 89 | 562 359,55 | 1 337 763,03 | 562 359,55 | 1 337 763,03 | | 1,00 | |

| | | | | | | | |
|-----|------------|--------------|------------|--------------|---------------------------|------|---|
| 90 | 562 350,13 | 1 337 767,46 | 562 350,13 | 1 337 767,46 | | 1,00 | |
| 91 | 562 306,23 | 1 337 786,92 | 562 306,23 | 1 337 786,92 | | 1,00 | |
| 92 | 562 304,14 | 1 337 787,85 | 562 304,14 | 1 337 787,85 | | 1,00 | |
| 93 | 562 286,58 | 1 337 751,07 | 562 286,58 | 1 337 751,07 | Картометрический метод | 1,00 | — |
| 87 | 562 266,04 | 1 337 664,14 | 562 266,04 | 1 337 664,14 | | 1,00 | |
| 1 | | | | | | | |
| 280 | 562 226,99 | 1 338 592,17 | 562 226,99 | 1 338 592,17 | Картометрический метод | 1,00 | — |
| 281 | 562 266,29 | 1 338 623,94 | 562 266,29 | 1 338 623,94 | | 1,00 | |
| 282 | 562 295,55 | 1 338 650,72 | 562 295,55 | 1 338 650,72 | | 1,00 | |
| 283 | 562 292,06 | 1 338 658,05 | 562 292,06 | 1 338 658,05 | | 1,00 | |
| 284 | 562 247,12 | 1 338 702,81 | 562 247,12 | 1 338 702,81 | | 1,00 | |
| 285 | 562 244,44 | 1 338 699,46 | 562 244,44 | 1 338 699,46 | | 1,00 | |
| 286 | 562 242,23 | 1 338 701,38 | 562 242,23 | 1 338 701,38 | | 1,00 | |
| 287 | 562 219,77 | 1 338 679,32 | 562 219,77 | 1 338 679,32 | | 1,00 | |
| 288 | 562 220,96 | 1 338 677,93 | 562 220,96 | 1 338 677,93 | | 1,00 | |
| 289 | 562 185,45 | 1 338 647,12 | 562 185,45 | 1 338 647,12 | | 1,00 | |
| 290 | 562 209,98 | 1 338 619,32 | 562 209,98 | 1 338 619,32 | | 1,00 | |
| 280 | 562 226,99 | 1 338 592,17 | 562 226,99 | 1 338 592,17 | | 1,00 | |
| 1 | | | | | | | |
| 120 | 562 367,37 | 1 337 955,07 | 562 367,37 | 1 337 955,07 | Картометрический метод | 1,00 | — |
| 121 | 562 397,58 | 1 338 010,34 | 562 397,58 | 1 338 010,34 | | 1,00 | |
| 122 | 562 401,15 | 1 338 016,87 | 562 401,15 | 1 338 016,87 | | 1,00 | |
| 123 | 562 427,32 | 1 338 068,99 | 562 427,32 | 1 338 068,99 | | 1,00 | |
| 124 | 562 378,17 | 1 338 095,72 | 562 378,17 | 1 338 095,72 | | 1,00 | |
| 125 | 562 356,16 | 1 338 068,61 | 562 356,16 | 1 338 068,61 | | 1,00 | |
| 126 | 562 382,32 | 1 338 053,36 | 562 382,32 | 1 338 053,36 | | 1,00 | |
| 127 | 562 377,56 | 1 338 045,01 | 562 377,56 | 1 338 045,01 | | 1,00 | |
| 128 | 562 359,77 | 1 338 055,33 | 562 359,77 | 1 338 055,33 | | 1,00 | |
| 129 | 562 339,74 | 1 338 027,93 | 562 339,74 | 1 338 027,93 | | 1,00 | |
| 130 | 562 348,97 | 1 338 020,97 | 562 348,97 | 1 338 020,97 | | 1,00 | |
| 131 | 562 350,48 | 1 338 021,00 | 562 350,48 | 1 338 021,00 | | 1,00 | |
| 132 | 562 353,86 | 1 338 025,37 | 562 353,86 | 1 338 025,37 | | 1,00 | |
| 133 | 562 358,90 | 1 338 021,55 | 562 358,90 | 1 338 021,55 | | 1,00 | |
| 134 | 562 355,55 | 1 338 017,19 | 562 355,55 | 1 338 017,19 | Картометрический метод | 1,00 | — |
| 135 | 562 361,43 | 1 338 013,40 | 562 361,43 | 1 338 013,40 | | 1,00 | |
| 136 | 562 339,38 | 1 337 973,29 | 562 339,38 | 1 337 973,29 | | 1,00 | |
| 137 | 562 345,59 | 1 337 969,25 | 562 345,59 | 1 337 969,25 | | 1,00 | |
| 120 | 562 367,37 | 1 337 955,07 | 562 367,37 | 1 337 955,07 | | 1,00 | |
| 1 | | | | | | | |
| 247 | 562 216,38 | 1 338 461,73 | 562 216,38 | 1 338 461,73 | Картометрический метод | 1,00 | — |
| 248 | 562 223,46 | 1 338 471,08 | 562 223,46 | 1 338 471,08 | | 1,00 | |
| 249 | 562 228,44 | 1 338 477,76 | 562 228,44 | 1 338 477,76 | | 1,00 | |
| 250 | 562 230,38 | 1 338 480,43 | 562 230,38 | 1 338 480,43 | | 1,00 | |
| 251 | 562 237,36 | 1 338 489,45 | 562 237,36 | 1 338 489,45 | | 1,00 | |
| 252 | 562 237,63 | 1 338 489,24 | 562 237,63 | 1 338 489,24 | | 1,00 | |
| 253 | 562 242,34 | 1 338 496,46 | 562 242,34 | 1 338 496,46 | | 1,00 | |
| 254 | 562 247,86 | 1 338 502,17 | 562 247,86 | 1 338 502,17 | | 1,00 | |
| 255 | 562 249,54 | 1 338 503,84 | 562 249,54 | 1 338 503,84 | | 1,00 | |
| 256 | 562 267,68 | 1 338 489,14 | 562 267,68 | 1 338 489,14 | | 1,00 | |
| 257 | 562 291,48 | 1 338 521,80 | 562 291,48 | 1 338 521,80 | | 1,00 | |
| 258 | 562 272,25 | 1 338 536,67 | 562 272,25 | 1 338 536,67 | | 1,00 | |
| 259 | 562 286,11 | 1 338 554,91 | 562 286,11 | 1 338 554,91 | | 1,00 | |
| 260 | 562 266,36 | 1 338 571,39 | 562 266,36 | 1 338 571,39 | | 1,00 | |
| 261 | 562 256,54 | 1 338 579,47 | 562 256,54 | 1 338 579,47 | | 1,00 | |
| 262 | 562 222,20 | 1 338 535,65 | 562 222,20 | 1 338 535,65 | | 1,00 | |
| 263 | 562 193,07 | 1 338 498,47 | 562 193,07 | 1 338 498,47 | | 1,00 | |
| 264 | 562 183,17 | 1 338 486,31 | 562 183,17 | 1 338 486,31 | | 1,00 | |
| 265 | 562 200,99 | 1 338 472,78 | 562 200,99 | 1 338 472,78 | | 1,00 | |
| 266 | 562 208,57 | 1 338 467,41 | 562 208,57 | 1 338 467,41 | | 1,00 | |
| 267 | 562 211,74 | 1 338 465,11 | 562 211,74 | 1 338 465,11 | | 1,00 | |
| 247 | 562 216,38 | 1 338 461,73 | 562 216,38 | 1 338 461,73 | | 1,00 | |
| 1 | | | | | | | |
| 12 | 561 789,27 | 1 337 949,21 | 561 789,27 | 1 337 949,21 | Картометрический метод | 1,00 | — |

| | | | | | | | |
|-----|------------|--------------|------------|--------------|---------------------------|------|---|
| 13 | 561 801,05 | 1 337 963,40 | 561 801,05 | 1 337 963,40 | Картометрический метод | 1,00 | — |
| 14 | 561 838,29 | 1 338 008,25 | 561 838,29 | 1 338 008,25 | | 1,00 | |
| 15 | 561 789,63 | 1 338 054,48 | 561 789,63 | 1 338 054,48 | | 1,00 | |
| 16 | 561 752,13 | 1 337 993,47 | 561 752,13 | 1 337 993,47 | | 1,00 | |
| 17 | 561 741,66 | 1 337 976,27 | 561 741,66 | 1 337 976,27 | | 1,00 | |
| 18 | 561 758,70 | 1 337 966,65 | 561 758,70 | 1 337 966,65 | | 1,00 | |
| 12 | 561 789,27 | 1 337 949,21 | 561 789,27 | 1 337 949,21 | | 1,00 | |
| 1 | | | | | | | |
| 48 | 562 087,49 | 1 336 847,15 | 562 087,49 | 1 336 847,15 | Картометрический метод | 1,00 | — |
| 49 | 562 087,08 | 1 336 859,48 | 562 087,08 | 1 336 859,48 | | 1,00 | |
| 50 | 562 083,52 | 1 336 859,39 | 562 083,52 | 1 336 859,39 | | 1,00 | |
| 51 | 562 072,28 | 1 336 858,15 | 562 072,28 | 1 336 858,15 | | 1,00 | |
| 52 | 562 062,77 | 1 336 862,08 | 562 062,77 | 1 336 862,08 | | 1,00 | |
| 53 | 562 066,43 | 1 336 870,37 | 562 066,43 | 1 336 870,37 | | 1,00 | |
| 54 | 562 054,43 | 1 336 875,80 | 562 054,43 | 1 336 875,80 | | 1,00 | |
| 55 | 562 056,09 | 1 336 879,03 | 562 056,09 | 1 336 879,03 | | 1,00 | |
| 56 | 562 089,04 | 1 336 943,27 | 562 089,04 | 1 336 943,27 | | 1,00 | |
| 57 | 562 071,92 | 1 336 952,27 | 562 071,92 | 1 336 952,27 | | 1,00 | |
| 58 | 562 062,21 | 1 336 957,37 | 562 062,21 | 1 336 957,37 | | 1,00 | |
| 59 | 562 038,40 | 1 336 909,69 | 562 038,40 | 1 336 909,69 | | 1,00 | |
| 60 | 562 032,95 | 1 336 896,78 | 562 032,95 | 1 336 896,78 | | 1,00 | |
| 61 | 562 031,07 | 1 336 877,50 | 562 031,07 | 1 336 877,50 | | 1,00 | |
| 62 | 562 030,32 | 1 336 848,88 | 562 030,32 | 1 336 848,88 | | 1,00 | |
| 63 | 562 033,47 | 1 336 824,60 | 562 033,47 | 1 336 824,60 | | 1,00 | |
| 64 | 562 052,84 | 1 336 830,22 | 562 052,84 | 1 336 830,22 | | 1,00 | |
| 65 | 562 055,85 | 1 336 831,47 | 562 055,85 | 1 336 831,47 | | 1,00 | |
| 66 | 562 058,17 | 1 336 835,34 | 562 058,17 | 1 336 835,34 | | 1,00 | |
| 67 | 562 078,62 | 1 336 840,62 | 562 078,62 | 1 336 840,62 | | 1,00 | |
| 68 | 562 083,53 | 1 336 841,22 | 562 083,53 | 1 336 841,22 | | 1,00 | |
| 48 | 562 087,49 | 1 336 847,15 | 562 087,49 | 1 336 847,15 | Картометрический метод | 1,00 | — |
| 1 | | | | | | | |
| 295 | 561 953,24 | 1 339 611,45 | 561 953,24 | 1 339 611,45 | Картометрический метод | 1,00 | — |
| 296 | 561 926,29 | 1 339 680,02 | 561 926,29 | 1 339 680,02 | | 1,00 | |
| 297 | 561 874,55 | 1 339 659,96 | 561 874,55 | 1 339 659,96 | | 1,00 | |
| 298 | 561 902,03 | 1 339 591,43 | 561 902,03 | 1 339 591,43 | | 1,00 | |
| 295 | 561 953,24 | 1 339 611,45 | 561 953,24 | 1 339 611,45 | | 1,00 | |
| 1 | | | | | | | |
| 268 | 562 176,27 | 1 338 490,33 | 562 176,27 | 1 338 490,33 | Картометрический метод | 1,00 | — |
| 269 | 562 198,50 | 1 338 518,21 | 562 198,50 | 1 338 518,21 | | 1,00 | |
| 270 | 562 212,31 | 1 338 536,13 | 562 212,31 | 1 338 536,13 | | 1,00 | |
| 271 | 562 187,21 | 1 338 557,14 | 562 187,21 | 1 338 557,14 | | 1,00 | |
| 272 | 562 169,94 | 1 338 536,78 | 562 169,94 | 1 338 536,78 | | 1,00 | |
| 273 | 562 149,36 | 1 338 553,71 | 562 149,36 | 1 338 553,71 | | 1,00 | |
| 274 | 562 141,63 | 1 338 560,06 | 562 141,63 | 1 338 560,06 | | 1,00 | |
| 275 | 562 136,89 | 1 338 564,22 | 562 136,89 | 1 338 564,22 | | 1,00 | |
| 276 | 562 129,74 | 1 338 555,43 | 562 129,74 | 1 338 555,43 | | 1,00 | |
| 277 | 562 116,40 | 1 338 567,21 | 562 116,40 | 1 338 567,21 | | 1,00 | |
| 278 | 562 105,08 | 1 338 553,22 | 562 105,08 | 1 338 553,22 | | 1,00 | |
| 279 | 562 102,92 | 1 338 550,53 | 562 102,92 | 1 338 550,53 | | 1,00 | |
| 268 | 562 176,27 | 1 338 490,33 | 562 176,27 | 1 338 490,33 | | 1,00 | |
| 1 | | | | | | | |
| 180 | 562 759,91 | 1 338 640,50 | 562 759,91 | 1 338 640,50 | Картометрический метод | 1,00 | — |
| 181 | 562 761,84 | 1 338 639,17 | 562 761,84 | 1 338 639,17 | | 1,00 | |
| 182 | 562 786,89 | 1 338 624,28 | 562 786,89 | 1 338 624,28 | | 1,00 | |
| 183 | 562 791,76 | 1 338 632,58 | 562 791,76 | 1 338 632,58 | | 1,00 | |
| 184 | 562 784,01 | 1 338 636,91 | 562 784,01 | 1 338 636,91 | | 1,00 | |
| 185 | 562 787,30 | 1 338 642,57 | 562 787,30 | 1 338 642,57 | | 1,00 | |
| 186 | 562 795,33 | 1 338 638,05 | 562 795,33 | 1 338 638,05 | | 1,00 | |
| 187 | 562 799,58 | 1 338 645,37 | 562 799,58 | 1 338 645,37 | | 1,00 | |

| Сведения о местоположении измененных (уточненных) границ объекта | | | | | | | | |
|--|------------|--------------|------------|--------------|---------------------------|------|---|--|
| 1 | 2 | 3 | 4 | 5 | 6 | 7 | 8 | |
| 188 | 562 801,15 | 1 338 644,52 | 562 801,15 | 1 338 644,52 | Картометрический метод | 1,00 | — | |
| 189 | 562 804,10 | 1 338 649,86 | 562 804,10 | 1 338 649,86 | | 1,00 | | |
| 190 | 562 807,72 | 1 338 647,98 | 562 807,72 | 1 338 647,98 | | 1,00 | | |
| 191 | 562 808,91 | 1 338 650,17 | 562 808,91 | 1 338 650,17 | | 1,00 | | |
| 192 | 562 814,47 | 1 338 647,03 | 562 814,47 | 1 338 647,03 | | 1,00 | | |
| 193 | 562 827,62 | 1 338 669,55 | 562 827,62 | 1 338 669,55 | | 1,00 | | |
| 194 | 562 836,82 | 1 338 709,11 | 562 836,82 | 1 338 709,11 | | 1,00 | | |
| 195 | 562 814,03 | 1 338 721,90 | 562 814,03 | 1 338 721,90 | | 1,00 | | |
| 196 | 562 797,05 | 1 338 699,52 | 562 797,05 | 1 338 699,52 | | 1,00 | | |
| 197 | 562 793,44 | 1 338 693,99 | 562 793,44 | 1 338 693,99 | | 1,00 | | |
| 198 | 562 783,34 | 1 338 678,65 | 562 783,34 | 1 338 678,65 | | 1,00 | | |
| 199 | 562 767,28 | 1 338 653,44 | 562 767,28 | 1 338 653,44 | | 1,00 | | |
| 180 | 562 759,91 | 1 338 640,50 | 562 759,91 | 1 338 640,50 | 1,00 | | | |
| 1 | | | | | | | | |
| 291 | 561 789,92 | 1 339 407,22 | 561 789,92 | 1 339 407,22 | Картометрический метод | 1,00 | — | |
| 292 | 561 765,97 | 1 339 468,10 | 561 765,97 | 1 339 468,10 | | 1,00 | | |
| 293 | 561 716,41 | 1 339 448,42 | 561 716,41 | 1 339 448,42 | | 1,00 | | |
| 294 | 561 741,13 | 1 339 389,14 | 561 741,13 | 1 339 389,14 | | 1,00 | | |
| 291 | 561 789,92 | 1 339 407,22 | 561 789,92 | 1 339 407,22 | | 1,00 | | |
| 1 | | | | | | | | |
| 158 | 562 664,86 | 1 338 502,26 | 562 664,86 | 1 338 502,26 | Картометрический метод | 1,00 | — | |
| 159 | 562 688,80 | 1 338 546,86 | 562 688,80 | 1 338 546,86 | | 1,00 | | |
| 160 | 562 701,59 | 1 338 575,25 | 562 701,59 | 1 338 575,25 | | 1,00 | | |
| 161 | 562 675,88 | 1 338 588,33 | 562 675,88 | 1 338 588,33 | | 1,00 | | |
| 162 | 562 658,06 | 1 338 596,77 | 562 658,06 | 1 338 596,77 | | 1,00 | | |
| 163 | 562 654,01 | 1 338 587,84 | 562 654,01 | 1 338 587,84 | | 1,00 | | |
| 164 | 562 658,02 | 1 338 585,36 | 562 658,02 | 1 338 585,36 | | 1,00 | | |
| 165 | 562 657,36 | 1 338 583,24 | 562 657,36 | 1 338 583,24 | | 1,00 | | |
| 166 | 562 657,97 | 1 338 583,02 | 562 657,97 | 1 338 583,02 | | 1,00 | | |
| 167 | 562 658,50 | 1 338 576,92 | 562 658,50 | 1 338 576,92 | | 1,00 | | |
| 168 | 562 664,93 | 1 338 570,51 | 562 664,93 | 1 338 570,51 | Картометрический метод | 1,00 | — | |
| 169 | 562 659,98 | 1 338 561,22 | 562 659,98 | 1 338 561,22 | | 1,00 | | |
| 170 | 562 659,78 | 1 338 560,95 | 562 659,78 | 1 338 560,95 | | 1,00 | | |
| 171 | 562 655,63 | 1 338 562,94 | 562 655,63 | 1 338 562,94 | | 1,00 | | |
| 172 | 562 654,48 | 1 338 560,44 | 562 654,48 | 1 338 560,44 | | 1,00 | | |
| 173 | 562 653,40 | 1 338 558,11 | 562 653,40 | 1 338 558,11 | | 1,00 | | |
| 174 | 562 654,34 | 1 338 557,67 | 562 654,34 | 1 338 557,67 | | 1,00 | | |
| 175 | 562 649,04 | 1 338 547,22 | 562 649,04 | 1 338 547,22 | | 1,00 | | |
| 176 | 562 647,62 | 1 338 545,41 | 562 647,62 | 1 338 545,41 | | 1,00 | | |
| 177 | 562 646,30 | 1 338 542,84 | 562 646,30 | 1 338 542,84 | | 1,00 | | |
| 178 | 562 637,32 | 1 338 545,86 | 562 637,32 | 1 338 545,86 | | 1,00 | | |
| 179 | 562 626,25 | 1 338 521,70 | 562 626,25 | 1 338 521,70 | | 1,00 | | |
| 158 | 562 664,86 | 1 338 502,26 | 562 664,86 | 1 338 502,26 | 1,00 | | | |
| 1 | | | | | | | | |
| 19 | 561 866,88 | 1 338 209,30 | 561 866,88 | 1 338 209,30 | Картометрический метод | 1,00 | — | |
| 20 | 561 896,32 | 1 338 251,01 | 561 896,32 | 1 338 251,01 | | 1,00 | | |
| 21 | 561 847,16 | 1 338 286,16 | 561 847,16 | 1 338 286,16 | | 1,00 | | |
| 22 | 561 844,82 | 1 338 283,04 | 561 844,82 | 1 338 283,04 | | 1,00 | | |
| 23 | 561 818,49 | 1 338 248,00 | 561 818,49 | 1 338 248,00 | | 1,00 | | |
| 24 | 561 817,17 | 1 338 238,70 | 561 817,17 | 1 338 238,70 | | 1,00 | | |
| 25 | 561 821,81 | 1 338 235,72 | 561 821,81 | 1 338 235,72 | | 1,00 | | |
| 26 | 561 841,33 | 1 338 225,46 | 561 841,33 | 1 338 225,46 | | 1,00 | | |
| 27 | 561 846,61 | 1 338 223,69 | 561 846,61 | 1 338 223,69 | | 1,00 | | |
| 28 | 561 850,37 | 1 338 220,99 | 561 850,37 | 1 338 220,99 | | 1,00 | | |
| 29 | 561 864,70 | 1 338 210,77 | 561 864,70 | 1 338 210,77 | | 1,00 | | |
| 19 | 561 866,88 | 1 338 209,30 | 561 866,88 | 1 338 209,30 | | 1,00 | | |
| 1 | | | | | | | | |
| 299 | 561 887,99 | 1 339 003,52 | 561 887,99 | 1 339 003,52 | Картометрический метод | 1,00 | — | |
| 300 | 561 905,68 | 1 338 962,01 | 561 905,68 | 1 338 962,01 | | 1,00 | | |
| 301 | 561 966,45 | 1 338 993,51 | 561 966,45 | 1 338 993,51 | | 1,00 | | |

| Сведения о местоположении измененных (уточненных) границ объекта | | | | | | | |
|--|------------|--------------|------------|--------------|------------------------|------|---|
| 1 | 2 | 3 | 4 | 5 | 6 | 7 | 8 |
| 302 | 561 954,36 | 1 339 034,62 | 561 954,36 | 1 339 034,62 | Картометрический метод | 1,00 | — |
| 299 | 561 887,99 | 1 339 003,52 | 561 887,99 | 1 339 003,52 | | 1,00 | |
| 1 | | | | | | | |
| 309 | 562 173,76 | 1 338 355,54 | 562 173,76 | 1 338 355,54 | Картометрический метод | 1,00 | — |
| 320 | 562 137,17 | 1 338 382,14 | 562 137,17 | 1 338 382,14 | | 1,00 | |
| 319 | 562 111,65 | 1 338 373,71 | 562 111,65 | 1 338 373,71 | | 1,00 | |
| 318 | 562 098,70 | 1 338 368,37 | 562 098,70 | 1 338 368,37 | | 1,00 | |
| 317 | 562 089,98 | 1 338 367,04 | 562 089,98 | 1 338 367,04 | | 1,00 | |
| 316 | 562 090,48 | 1 338 365,42 | 562 090,48 | 1 338 365,42 | | 1,00 | |
| 315 | 562 094,90 | 1 338 358,71 | 562 094,90 | 1 338 358,71 | | 1,00 | |
| 314 | 562 110,25 | 1 338 342,75 | 562 110,25 | 1 338 342,75 | | 1,00 | |
| 313 | 562 124,38 | 1 338 331,16 | 562 124,38 | 1 338 331,16 | | 1,00 | |
| 312 | 562 134,82 | 1 338 320,94 | 562 134,82 | 1 338 320,94 | | 1,00 | |
| 311 | 562 137,18 | 1 338 316,93 | 562 137,18 | 1 338 316,93 | | 1,00 | |
| 310 | 562 139,93 | 1 338 314,02 | 562 139,93 | 1 338 314,02 | | 1,00 | |
| 309 | 562 173,76 | 1 338 355,54 | 562 173,76 | 1 338 355,54 | | 1,00 | |
| 1 | | | | | | | |
| 30 | 561 769,80 | 1 338 368,95 | 561 769,80 | 1 338 368,95 | Картометрический метод | 1,00 | — |
| 31 | 561 791,75 | 1 338 400,79 | 561 791,75 | 1 338 400,79 | | 1,00 | |
| 32 | 561 785,24 | 1 338 405,41 | 561 785,24 | 1 338 405,41 | | 1,00 | |
| 33 | 561 788,94 | 1 338 410,81 | 561 788,94 | 1 338 410,81 | | 1,00 | |
| 34 | 561 783,48 | 1 338 414,66 | 561 783,48 | 1 338 414,66 | | 1,00 | |
| 35 | 561 785,28 | 1 338 417,34 | 561 785,28 | 1 338 417,34 | | 1,00 | |
| 36 | 561 783,68 | 1 338 418,49 | 561 783,68 | 1 338 418,49 | | 1,00 | |
| 37 | 561 780,35 | 1 338 420,85 | 561 780,35 | 1 338 420,85 | | 1,00 | |
| 38 | 561 778,47 | 1 338 418,29 | 561 778,47 | 1 338 418,29 | | 1,00 | |
| 39 | 561 768,28 | 1 338 425,47 | 561 768,28 | 1 338 425,47 | | 1,00 | |
| 40 | 561 764,49 | 1 338 420,19 | 561 764,49 | 1 338 420,19 | | 1,00 | |
| 41 | 561 750,98 | 1 338 420,02 | 561 750,98 | 1 338 420,02 | | 1,00 | |
| 42 | 561 734,88 | 1 338 392,86 | 561 734,88 | 1 338 392,86 | | 1,00 | |
| 30 | 561 769,80 | 1 338 368,95 | 561 769,80 | 1 338 368,95 | Картометрический метод | 1,00 | — |
| 1 | | | | | | | |
| 200 | 562 009,46 | 1 337 635,17 | 562 009,46 | 1 337 635,17 | Картометрический метод | 1,00 | — |
| 201 | 562 027,86 | 1 337 672,91 | 562 027,86 | 1 337 672,91 | | 1,00 | |
| 202 | 561 990,58 | 1 337 687,88 | 561 990,58 | 1 337 687,88 | | 1,00 | |
| 203 | 561 981,06 | 1 337 667,35 | 561 981,06 | 1 337 667,35 | | 1,00 | |
| 204 | 561 991,82 | 1 337 661,65 | 561 991,82 | 1 337 661,65 | | 1,00 | |
| 205 | 561 984,85 | 1 337 647,37 | 561 984,85 | 1 337 647,37 | | 1,00 | |
| 200 | 562 009,46 | 1 337 635,17 | 562 009,46 | 1 337 635,17 | | 1,00 | |
| 1 | | | | | | | |
| 109 | 562 220,70 | 1 337 754,48 | 562 220,70 | 1 337 754,48 | Картометрический метод | 1,00 | — |
| 110 | 562 227,91 | 1 337 771,40 | 562 227,91 | 1 337 771,40 | | 1,00 | |
| 111 | 562 220,24 | 1 337 775,88 | 562 220,24 | 1 337 775,88 | | 1,00 | |
| 112 | 562 198,04 | 1 337 789,30 | 562 198,04 | 1 337 789,30 | | 1,00 | |
| 113 | 562 191,52 | 1 337 793,73 | 562 191,52 | 1 337 793,73 | | 1,00 | |
| 114 | 562 173,58 | 1 337 804,43 | 562 173,58 | 1 337 804,43 | | 1,00 | |
| 115 | 562 163,09 | 1 337 780,86 | 562 163,09 | 1 337 780,86 | | 1,00 | |
| 116 | 562 186,12 | 1 337 770,25 | 562 186,12 | 1 337 770,25 | | 1,00 | |
| 117 | 562 195,49 | 1 337 765,40 | 562 195,49 | 1 337 765,40 | | 1,00 | |
| 118 | 562 201,85 | 1 337 762,10 | 562 201,85 | 1 337 762,10 | | 1,00 | |
| 119 | 562 211,59 | 1 337 759,62 | 562 211,59 | 1 337 759,62 | | 1,00 | |
| 109 | 562 220,70 | 1 337 754,48 | 562 220,70 | 1 337 754,48 | | 1,00 | |
| 1 | | | | | | | |
| 147 | 562 461,68 | 1 338 278,70 | 562 461,68 | 1 338 278,70 | Картометрический метод | 1,00 | — |
| 148 | 562 465,46 | 1 338 284,83 | 562 465,46 | 1 338 284,83 | | 1,00 | |
| 149 | 562 468,09 | 1 338 284,04 | 562 468,09 | 1 338 284,04 | | 1,00 | |
| 150 | 562 474,12 | 1 338 292,10 | 562 474,12 | 1 338 292,10 | Картометрический метод | 1,00 | — |
| 151 | 562 477,09 | 1 338 290,18 | 562 477,09 | 1 338 290,18 | | 1,00 | |
| 152 | 562 480,31 | 1 338 294,95 | 562 480,31 | 1 338 294,95 | | 1,00 | |

| | | | | | | | |
|---|------------|--------------|------------|--------------|---------------------------|------|---|
| 153 | 562 467,59 | 1 338 301,89 | 562 467,59 | 1 338 301,89 | | 1,00 | |
| 154 | 562 466,87 | 1 338 300,76 | 562 466,87 | 1 338 300,76 | | 1,00 | |
| 155 | 562 453,90 | 1 338 307,84 | 562 453,90 | 1 338 307,84 | | 1,00 | |
| 156 | 562 446,47 | 1 338 294,71 | 562 446,47 | 1 338 294,71 | | 1,00 | |
| 157 | 562 446,40 | 1 338 290,39 | 562 446,40 | 1 338 290,39 | | 1,00 | |
| 147 | 562 461,68 | 1 338 278,70 | 562 461,68 | 1 338 278,70 | | 1,00 | |
| 1 | | | | | | | |
| 303 | 562 580,31 | 1 337 854,00 | 562 580,31 | 1 337 854,00 | Картометрический метод | 1,00 | — |
| 304 | 562 586,59 | 1 337 861,17 | 562 586,59 | 1 337 861,17 | | 1,00 | |
| 305 | 562 578,62 | 1 337 868,14 | 562 578,62 | 1 337 868,14 | | 1,00 | |
| 306 | 562 580,64 | 1 337 870,45 | 562 580,64 | 1 337 870,45 | | 1,00 | |
| 307 | 562 574,31 | 1 337 876,02 | 562 574,31 | 1 337 876,02 | | 1,00 | |
| 308 | 562 566,03 | 1 337 866,54 | 562 566,03 | 1 337 866,54 | | 1,00 | |
| 303 | 562 580,31 | 1 337 854,00 | 562 580,31 | 1 337 854,00 | | 1,00 | |
| | | | | | | | |
| н1 | — | — | 562 055,89 | 1 337 728,05 | Иное описание | 0,10 | — |
| н2 | — | — | 562 063,11 | 1 337 741,77 | | 0,10 | |
| н3 | — | — | 562 064,55 | 1 337 744,50 | | 0,10 | |
| н4 | — | — | 562 073,58 | 1 337 761,74 | | 0,10 | |
| н5 | — | — | 562 020,81 | 1 337 790,58 | | 0,10 | |
| н6 | — | — | 562 008,15 | 1 337 769,95 | | 0,10 | |
| н7 | — | — | 562 015,95 | 1 337 765,12 | | 0,10 | |
| н8 | — | — | 562 015,50 | 1 337 764,57 | | 0,10 | |
| н9 | — | — | 562 020,16 | 1 337 761,93 | | 0,10 | |
| н10 | — | — | 562 016,62 | 1 337 754,23 | | 0,10 | |
| н11 | — | — | 562 017,20 | 1 337 753,94 | | 0,10 | |
| н12 | — | — | 562 032,84 | 1 337 745,64 | | 0,10 | |
| н13 | — | — | 562 037,84 | 1 337 737,90 | | 0,10 | |
| н1 | — | — | 562 055,89 | 1 337 728,05 | | 0,10 | |
| 3. Сведения о характерных точках части (частей) границы объекта | | | | | | | |
| 1 | 2 | 3 | 4 | 5 | 6 | 7 | 8 |
| — | — | — | — | — | — | — | — |

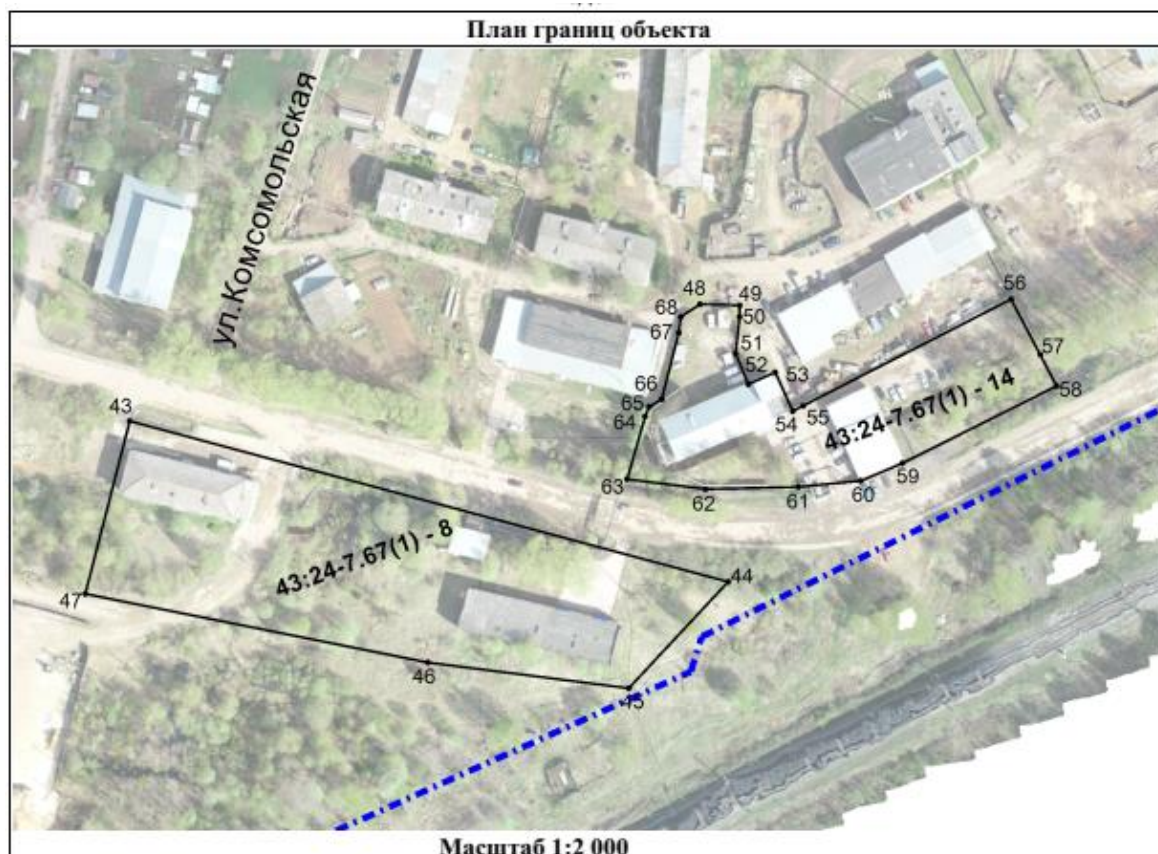

План границ объекта



План границ объекта



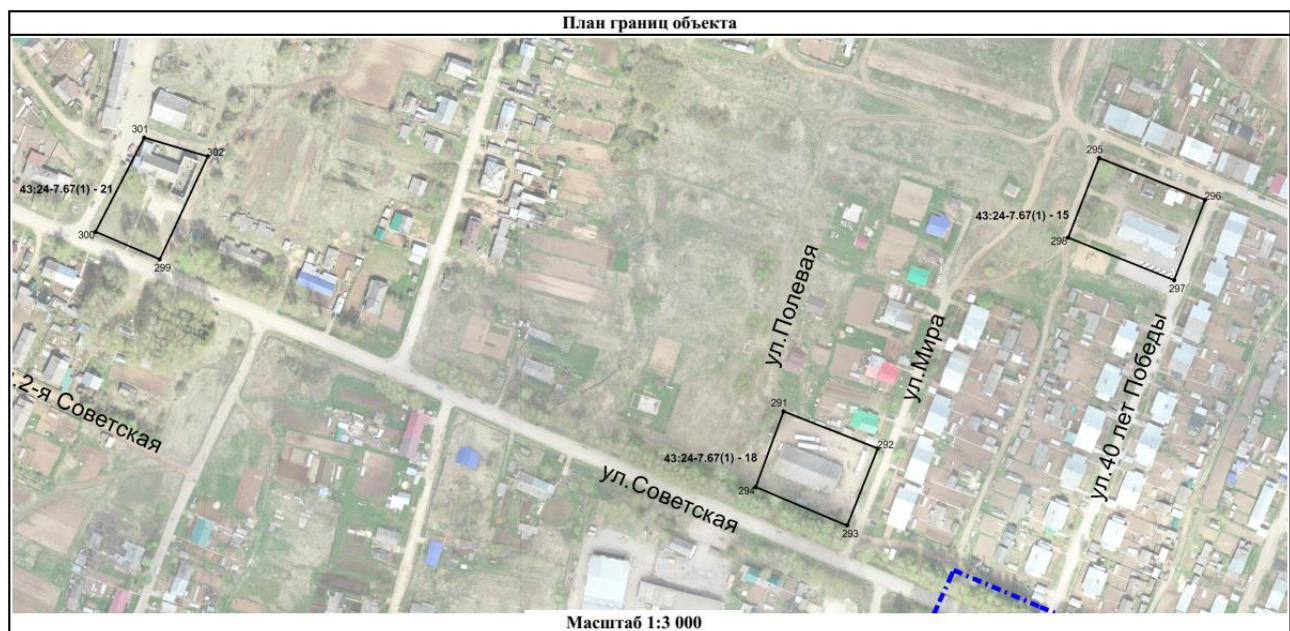

| Прохождение границы | | Описание прохождения границы |
|---------------------|----------|------------------------------|
| от точки | до точки | |
| 1 | 2 | 3 |
| — | — | — |

Условные обозначения

| | |
|----------------|--|
| — | - граница территориальной зоны, сведения о которой содержатся в ЕГРН |
| 654 | - характерные точки углов поворота границы территориальной зоны |
| 43:24-7.67 | - реестровый номер территориальной зоны |
| 43:24:051036:7 | - кадастровый номер земельного участка |

8. Территориальная зона К-1- зона объектов религиозного назначения

(наименование объекта, местоположение границ которого описано (далее - объект))

Раздел 1

| Сведения об объекте | | |
|---------------------|---|---|
| № п/п | Характеристики объекта | Описание характеристик |
| 1 | 2 | 3 |
| 1 | Местоположение объекта | Кировская область, р-н Оричевский, Оричевское городское поселение |
| 2 | Площадь объекта ± величина погрешности определения площади ($P \pm \Delta P$) | - |
| 3 | Иные характеристики объекта | - |

Раздел 2

| Сведения о местоположении границ объекта | | | | | |
|---|---------------|--------------|---|--|---|
| 1. Система координат МСК-43, зона 1 | | | | | |
| 2. Сведения о характерных точках границ объекта | | | | | |
| Обозначение характерных точек границ | Координаты, м | | Метод определения координат характерной точки | Средняя квадратическая погрешность положения характерной точки (Mt), м | Описание обозначения точки на местности (при наличии) |
| | X | Y | | | |
| 1 | 2 | 3 | 4 | 5 | 6 |
| 1 | 562 260,67 | 1 337 844,10 | Иное описание | 0,10 | Временный межевой знак |
| 2 | 562 269,60 | 1 337 865,87 | | 0,10 | |
| 3 | 562 282,67 | 1 337 897,83 | | 0,10 | Закрепление отсутствует |
| 4 | 562 257,84 | 1 337 908,98 | | 0,10 | |
| 5 | 562 260,64 | 1 337 915,79 | | 0,10 | |

| | | | | | |
|---|------------|--------------|---|------|---------------------------|
| 6 | 562 217,27 | 1 337 936,75 | | 0,10 | Временный межевой знак |
| 7 | 562 173,79 | 1 337 870,08 | | 0,10 | |
| 8 | 562 233,13 | 1 337 826,29 | | 0,10 | |
| 9 | 562 245,22 | 1 337 855,01 | | 0,10 | |
| 1 | 562 260,67 | 1 337 844,10 | | 0,10 | |
| 3. Сведения о характерных точках части (частей) границы объекта | | | | | |
| 1 | 2 | 3 | 4 | 5 | 6 |
| — | — | — | — | — | — |



9. Территориальная зона ИТИ-1 - зона железнодорожного транспорта

(наименование объекта, местоположение границ которого описано (далее - объект))

| Прохождение границы | | Описание прохождения границы |
|---------------------|----------|------------------------------|
| от точки | до точки | |
| 1 | 2 | 3 |
| — | — | — |

Раздел 1

Сведения об объекте

| № п/п | Характеристики объекта | Описание характеристик |
|----------|--|---|
| 1 | 2 | 3 |
| 1 | Местоположение объекта | Кировская область, р-н Оричевский, Оричевское городское поселение |
| 2 | Площадь объекта ± величина погрешности определения | - |

| | | |
|---|------------------------------|---|
| | площади ($P \pm \Delta P$) | |
| 3 | Иные характеристики объекта | - |

Раздел 2

Сведения о местоположении границ объекта

1. Система координат МСК-43, зона 1

2. Сведения о характерных точках границ объекта

| Обозначение характерных точек границ | Координаты, м | | Метод определения координат характерной точки | Средняя квадратическая погрешность положения характерной точки (Mt), м | Описание обозначения точки на местности (при наличии) |
|---|---------------|--------------|---|---|--|
| | X | Y | | | |
| 1 | 2 | 3 | 4 | 5 | 6 |
| № п/п контура: 1 | | | | | |
| 1 | 562 439,80 | 1 337 209,61 | Иное описание | 0,10 | — |
| 2 | 562 436,94 | 1 337 218,23 | Аналитический метод | 0,10 | |
| 3 | 562 425,53 | 1 337 252,58 | Иное описание | 0,10 | |
| 4 | 562 417,68 | 1 337 268,44 | | 0,10 | |
| 5 | 562 400,34 | 1 337 298,42 | | 0,10 | |
| 6 | 562 378,83 | 1 337 341,69 | | 0,10 | Закрепление отсутствует |
| 7 | 562 387,79 | 1 337 356,72 | | 0,10 | |
| 8 | 562 451,32 | 1 337 291,47 | | 0,10 | |
| 9 | 562 473,02 | 1 337 288,22 | | 0,10 | |
| 10 | 562 482,97 | 1 337 299,59 | | 0,10 | |
| 11 | 562 457,96 | 1 337 325,90 | | 0,10 | |
| 12 | 562 461,88 | 1 337 333,64 | | 0,10 | |
| 13 | 562 466,28 | 1 337 342,42 | | 0,01 | |
| 14 | 562 457,26 | 1 337 350,43 | | 0,20 | |
| 15 | 562 460,76 | 1 337 355,25 | | 0,20 | |
| 16 | 562 442,57 | 1 337 370,50 | | 0,20 | |
| 17 | 562 459,81 | 1 337 395,35 | | 0,20 | |
| 18 | 562 414,38 | 1 337 427,73 | | 0,20 | |
| 19 | 562 398,18 | 1 337 404,02 | | 0,20 | |
| 20 | 562 384,85 | 1 337 420,70 | | 0,01 | |
| 21 | 562 376,07 | 1 337 431,69 | | 0,20 | |
| 22 | 562 363,63 | 1 337 456,66 | | 0,20 | |
| 23 | 562 359,27 | 1 337 474,11 | | 0,20 | |
| 24 | 562 357,00 | 1 337 497,45 | | 0,01 | |
| 25 | 562 356,40 | 1 337 518,34 | | 0,01 | |
| 26 | 562 357,40 | 1 337 549,71 | | 0,01 | |
| 27 | 562 360,36 | 1 337 572,80 | Иное описание | 0,10 | — |
| 28 | 562 342,20 | 1 337 541,09 | | 0,10 | |
| 29 | 562 342,53 | 1 337 528,94 | | 0,10 | закрепление отсутствует |
| 30 | 562 343,18 | 1 337 504,46 | | 0,10 | временный межевой знак |
| 31 | 562 337,82 | 1 337 438,66 | | 0,10 | |
| 32 | 562 330,27 | 1 337 404,71 | | 0,10 | |
| 33 | 562 321,57 | 1 337 378,71 | | 0,10 | Закрепление отсутствует |
| 34 | 562 313,60 | 1 337 362,35 | | 0,10 | |
| 35 | 562 290,59 | 1 337 315,15 | | 0,10 | металлический штырь |
| 36 | 562 255,75 | 1 337 243,68 | Иное описание | 0,30 | — |
| 37 | 562 219,15 | 1 337 168,54 | | 0,30 | |
| 38 | 562 222,95 | 1 337 166,84 | | 0,30 | |
| 39 | 562 320,85 | 1 337 365,45 | | 0,30 | |
| 40 | 562 322,51 | 1 337 369,47 | | 0,10 | Закрепление отсутствует |
| 41 | 562 336,28 | 1 337 402,80 | | 0,10 | временный межевой знак |
| 42 | 562 343,34 | 1 337 437,08 | | 0,10 | |
| 43 | 562 348,47 | 1 337 418,96 | | 0,10 | деревянный кольшек |
| 44 | 562 349,83 | 1 337 403,27 | | 0,10 | |
| 45 | 562 354,14 | 1 337 380,57 | | 0,10 | |

| | | | | | |
|---|------------|--------------|---------------|------|----------------------------|
| 46 | 562 361,57 | 1 337 362,74 | | 0,10 | — |
| 47 | 562 371,86 | 1 337 338,22 | | 0,10 | |
| 48 | 562 394,18 | 1 337 295,78 | | 0,10 | |
| 49 | 562 411,52 | 1 337 265,80 | | 0,10 | |
| 50 | 562 418,66 | 1 337 250,86 | | 0,10 | |
| 51 | 562 434,15 | 1 337 206,94 | | 0,10 | |
| 1 | 562 439,80 | 1 337 209,61 | | 0,10 | |
| № п/п контура: 2 | | | | | |
| 52 | 562 457,08 | 1 337 082,85 | Иное описание | 0,07 | — |
| 53 | 562 467,55 | 1 337 159,05 | | 0,07 | |
| 54 | 562 447,07 | 1 337 160,28 | | 0,07 | |
| 55 | 562 447,13 | 1 337 182,47 | | 0,07 | |
| 56 | 562 440,79 | 1 337 178,65 | | 0,30 | |
| 57 | 562 440,50 | 1 337 157,77 | | 0,30 | |
| 58 | 562 433,08 | 1 337 117,54 | | 0,30 | |
| 59 | 562 423,11 | 1 337 076,59 | | 0,30 | |
| 60 | 562 409,80 | 1 337 037,03 | | 0,30 | |
| 61 | 562 386,16 | 1 337 046,50 | | 0,30 | |
| 62 | 562 350,65 | 1 336 959,40 | | 0,30 | |
| 63 | 562 374,54 | 1 336 948,98 | | 0,30 | |
| 64 | 562 363,24 | 1 336 920,76 | | 0,30 | |
| 65 | 562 369,95 | 1 336 922,26 | | 0,07 | Закрепление отсутствует |
| 66 | 562 383,21 | 1 336 957,40 | | 0,07 | — |
| 67 | 562 388,55 | 1 336 955,26 | | 0,07 | |
| 68 | 562 426,06 | 1 337 048,91 | | 0,07 | |
| 69 | 562 433,49 | 1 337 072,56 | Иное описание | 0,07 | — |
| 70 | 562 435,97 | 1 337 085,56 | | 0,07 | |
| 52 | 562 457,08 | 1 337 082,85 | | 0,07 | |
| 3. Сведения о характерных точках части (частей) границы объекта | | | | | |
| 1 | 2 | 3 | 4 | 5 | 6 |
| — | — | — | — | — | — |

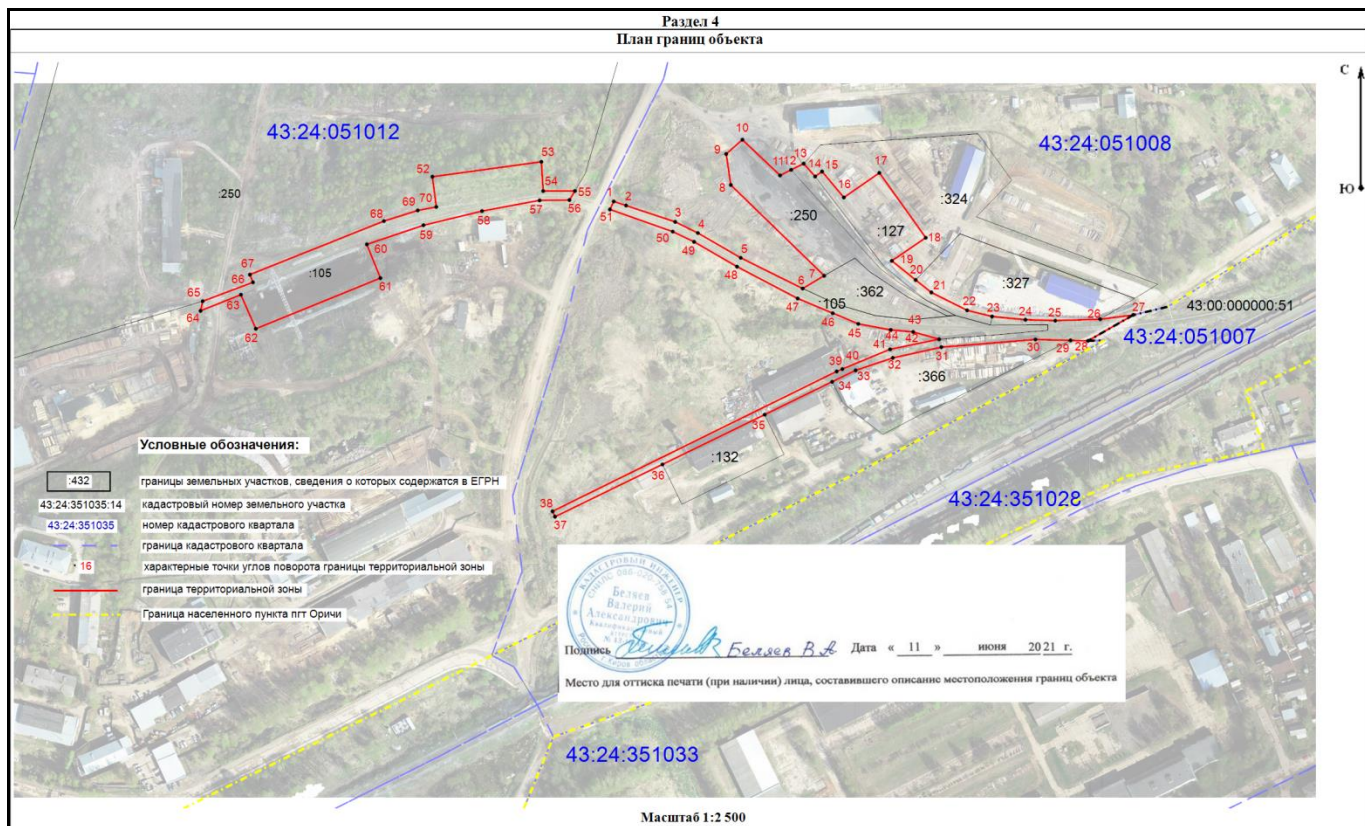

| Прохождение границы | | Описание прохождения границы |
|---------------------|----------|------------------------------|
| от точки | до точки | |
| 1 | 2 | 3 |
| — | — | — |

10. Территориальная зона ИТИ-2 - зона инженерных сооружений

(в редакции постановления администрации Оричевского городского поселения от 24.04.2023 № 129)

(наименование объекта, местоположение границ которого описано (далее - объект)

Раздел 1

| Сведения об объекте | | |
|---------------------|---|---|
| № п/п | Характеристики объекта | Описание характеристик |
| 1 | 2 | 3 |
| 1 | Местоположение объекта | Российская Федерация, Кировская область, р-н Оричевский, Оричевское городское поселение |
| 2 | Площадь объекта ± величина погрешности определения площади ($P \pm \Delta P$) | - |
| 3 | Иные характеристики объекта | - |

Раздел 2

| Сведения о местоположении границ объекта | | | | | |
|---|---------------|----------------|---|---|--|
| 1. Система координат | | МСК-43, зона 1 | | | |
| 2. Сведения о характерных точках границ объекта | | | | | |
| Обозначение характерных точек границ | Координаты, м | | Метод определения координат характерной точки | Средняя квадратическая погрешность положения характерной точки (Mt), м | Описание обозначения точки на местности (при наличии) |
| | X | Y | | | |
| 1 | 2 | 3 | 4 | 5 | 6 |
| № п/п контура: 1 | | | | | |
| 1 | 562 750,85 | 1 336 831,50 | -- | -- | - |
| 2 | 562 754,83 | 1 336 849,61 | | -- | |
| 3 | 562 763,83 | 1 336 887,95 | | -- | |
| 4 | 562 739,36 | 1 336 896,92 | | -- | |

| | | | | | |
|-------------------|------------|--------------|----|----|---|
| 5 | 562 724,22 | 1 336 902,81 | | -- | |
| 6 | 562 709,71 | 1 336 843,61 | | -- | |
| 1 | 562 750,85 | 1 336 831,50 | | -- | |
| № п/п контура: 2 | | | | | |
| 7 | 562 143,52 | 1 336 801,83 | | -- | |
| 8 | 562 142,91 | 1 336 807,45 | | -- | |
| 9 | 562 138,53 | 1 336 807,02 | -- | -- | - |
| 10 | 562 138,92 | 1 336 800,64 | | -- | |
| 7 | 562 143,52 | 1 336 801,83 | | -- | |
| № п/п контура: 3 | | | | | |
| 11 | 562 141,05 | 1 336 823,01 | | -- | |
| 12 | 562 134,88 | 1 336 828,73 | | -- | |
| 13 | 562 120,59 | 1 336 827,31 | | -- | |
| 14 | 562 120,77 | 1 336 808,38 | -- | -- | - |
| 15 | 562 132,14 | 1 336 807,76 | | -- | |
| 11 | 562 141,05 | 1 336 823,01 | | -- | |
| № п/п контура: 4 | | | | | |
| 16 | 562 564,87 | 1 337 507,85 | | -- | |
| 17 | 562 564,87 | 1 337 517,65 | | -- | |
| 18 | 562 555,87 | 1 337 517,65 | -- | -- | - |
| 19 | 562 555,87 | 1 337 507,85 | | -- | |
| 16 | 562 564,87 | 1 337 507,85 | | -- | |
| № п/п контура: 5 | | | | | |
| 20 | 562 419,05 | 1 337 955,05 | | -- | |
| 21 | 562 430,90 | 1 337 978,19 | | -- | |
| 22 | 562 405,45 | 1 337 990,43 | -- | -- | - |
| 23 | 562 392,79 | 1 337 966,68 | | -- | |
| 20 | 562 419,05 | 1 337 955,05 | | -- | |
| № п/п контура: 6 | | | | | |
| 24 | 561 443,11 | 1 337 219,74 | | -- | |
| 25 | 561 439,29 | 1 337 279,82 | | -- | |
| 26 | 561 378,36 | 1 337 276,98 | -- | -- | - |
| 27 | 561 383,48 | 1 337 216,38 | | -- | |
| 24 | 561 443,11 | 1 337 219,74 | | -- | |
| № п/п контура: 7 | | | | | |
| 28 | 561 158,78 | 1 337 218,82 | | -- | |
| 29 | 561 154,22 | 1 337 277,21 | | -- | |
| 30 | 561 093,66 | 1 337 272,67 | -- | -- | - |
| 31 | 561 098,23 | 1 337 214,71 | | -- | |
| 28 | 561 158,78 | 1 337 218,82 | | -- | |
| № п/п контура: 8 | | | | | |
| 32 | 561 817,54 | 1 337 840,22 | | -- | |
| 33 | 561 829,59 | 1 337 869,42 | | -- | |
| 34 | 561 804,53 | 1 337 883,13 | -- | -- | - |
| 35 | 561 788,00 | 1 337 857,17 | | -- | |
| 32 | 561 817,54 | 1 337 840,22 | | -- | |
| № п/п контура: 9 | | | | | |
| 36 | 561 869,84 | 1 338 007,95 | | -- | |
| 37 | 561 870,14 | 1 338 039,78 | | -- | |
| 38 | 561 838,59 | 1 338 040,08 | -- | -- | - |
| 39 | 561 838,29 | 1 338 008,25 | | -- | |
| 36 | 561 869,84 | 1 338 007,95 | | -- | |
| № п/п контура: 10 | | | | | |
| 40 | 561 820,95 | 1 338 363,25 | | -- | |
| 41 | 561 821,90 | 1 338 370,64 | | -- | |
| 42 | 561 822,82 | 1 338 377,24 | | -- | |
| 43 | 561 815,85 | 1 338 378,46 | | -- | |
| 44 | 561 814,12 | 1 338 378,78 | -- | -- | - |
| 45 | 561 812,17 | 1 338 364,37 | | -- | |
| 46 | 561 814,01 | 1 338 364,18 | | -- | |
| 40 | 561 820,95 | 1 338 363,25 | | -- | |
| № п/п контура: 11 | | | | | |
| 47 | 561 954,87 | 1 339 036,93 | | -- | |
| 48 | 561 951,68 | 1 339 047,46 | -- | -- | - |

| | | | | | |
|-------------------|------------|--------------|----|----|---|
| 49 | 561 941,92 | 1 339 044,49 | | -- | |
| 50 | 561 945,11 | 1 339 033,96 | | -- | |
| 47 | 561 954,87 | 1 339 036,93 | | -- | |
| № п/п контура: 12 | | | | | |
| 51 | 562 415,31 | 1 339 671,42 | | -- | |
| 52 | 562 419,04 | 1 339 701,53 | | -- | |
| 53 | 562 389,12 | 1 339 705,14 | -- | -- | - |
| 54 | 562 385,02 | 1 339 675,25 | | -- | |
| 51 | 562 415,31 | 1 339 671,42 | | -- | |
| № п/п контура: 13 | | | | | |
| 55 | 561 317,09 | 1 338 054,02 | | -- | |
| 56 | 561 297,17 | 1 338 113,15 | | -- | |
| 57 | 561 268,52 | 1 338 104,42 | -- | -- | - |
| 58 | 561 242,49 | 1 338 096,48 | | -- | |
| 59 | 561 261,10 | 1 338 037,72 | | -- | |
| 55 | 561 317,09 | 1 338 054,02 | | -- | |
| № п/п контура: 14 | | | | | |
| 60 | 561 117,70 | 1 337 977,99 | | -- | |
| 61 | 561 111,66 | 1 338 045,49 | | -- | |
| 62 | 561 050,20 | 1 338 039,13 | -- | -- | - |
| 63 | 561 056,58 | 1 337 978,15 | | -- | |
| 60 | 561 117,70 | 1 337 977,99 | | -- | |
| № п/п контура: 15 | | | | | |
| 64 | 561 046,56 | 1 337 714,21 | | -- | |
| 65 | 561 055,33 | 1 337 750,12 | | -- | |
| 66 | 561 054,88 | 1 337 785,87 | | -- | |
| 67 | 561 039,77 | 1 337 805,31 | | -- | |
| 68 | 561 027,95 | 1 337 807,29 | | -- | |
| 69 | 561 018,71 | 1 337 764,64 | -- | -- | - |
| 70 | 560 989,14 | 1 337 768,69 | | -- | |
| 71 | 560 988,25 | 1 337 762,11 | | -- | |
| 72 | 560 987,64 | 1 337 759,83 | | -- | |
| 73 | 560 998,36 | 1 337 757,99 | | -- | |
| 74 | 561 002,43 | 1 337 748,26 | | -- | |
| 75 | 560 997,79 | 1 337 718,49 | -- | -- | - |
| 64 | 561 046,56 | 1 337 714,21 | | -- | |
| № п/п контура: 16 | | | | | |
| 76 | 560 925,18 | 1 337 782,66 | | -- | |
| 77 | 560 926,31 | 1 337 841,59 | | -- | |
| 78 | 560 886,12 | 1 337 835,88 | -- | -- | - |
| 79 | 560 883,44 | 1 337 830,42 | | -- | |
| 80 | 560 888,30 | 1 337 781,79 | | -- | |
| 76 | 560 925,18 | 1 337 782,66 | | -- | |
| № п/п контура: 17 | | | | | |
| 81 | 561 012,14 | 1 337 493,74 | | -- | |
| 82 | 561 019,82 | 1 337 553,10 | | -- | |
| 83 | 560 968,55 | 1 337 558,58 | | -- | |
| 84 | 560 959,30 | 1 337 559,60 | -- | -- | - |
| 85 | 560 951,43 | 1 337 501,52 | | -- | |
| 81 | 561 012,14 | 1 337 493,74 | | -- | |
| № п/п контура: 18 | | | | | |
| 86 | 560 603,39 | 1 337 261,70 | | -- | |
| 87 | 560 621,89 | 1 337 310,92 | | -- | |
| 88 | 560 569,43 | 1 337 306,06 | -- | -- | - |
| 89 | 560 564,38 | 1 337 292,87 | | -- | |
| 86 | 560 603,39 | 1 337 261,70 | | -- | |
| № п/п контура: 19 | | | | | |
| 90 | 560 573,28 | 1 337 349,63 | | -- | |
| 91 | 560 577,91 | 1 337 409,55 | | -- | |
| 92 | 560 519,84 | 1 337 413,34 | -- | -- | - |
| 93 | 560 515,22 | 1 337 354,63 | | -- | |
| 90 | 560 573,28 | 1 337 349,63 | | -- | |
| № п/п контура: 20 | | | | | |

| | | | | | |
|----|------------|--------------|----|----|---|
| 94 | 560 648,43 | 1 337 646,98 | -- | -- | - |
| 95 | 560 654,58 | 1 337 705,66 | | -- | |
| 96 | 560 594,87 | 1 337 710,65 | | -- | |
| 97 | 560 589,74 | 1 337 652,25 | | -- | |
| 98 | 560 611,47 | 1 337 650,30 | | -- | |
| 94 | 560 648,43 | 1 337 646,98 | | -- | |

№ п/п контура: 21

| | | | | | |
|-----|------------|--------------|----|----|---|
| 99 | 560 800,23 | 1 338 535,52 | -- | -- | - |
| 100 | 560 783,64 | 1 338 586,47 | | -- | |
| 101 | 560 734,61 | 1 338 566,83 | | -- | |
| 102 | 560 752,59 | 1 338 518,12 | | -- | |
| 99 | 560 800,23 | 1 338 535,52 | | -- | |

№ п/п контура: 22

| | | | | | |
|-----|------------|--------------|----|----|---|
| 103 | 560 511,61 | 1 338 442,32 | -- | -- | - |
| 104 | 560 500,43 | 1 338 495,34 | | -- | |
| 105 | 560 446,86 | 1 338 483,49 | | -- | |
| 106 | 560 460,03 | 1 338 430,45 | | -- | |
| 103 | 560 511,61 | 1 338 442,32 | | -- | |

№ п/п контура: 23

| | | | | | |
|-----|------------|--------------|----|----|---|
| 107 | 560 564,02 | 1 338 399,06 | -- | -- | - |
| 108 | 560 564,54 | 1 338 405,61 | | -- | |
| 109 | 560 557,72 | 1 338 406,16 | | -- | |
| 110 | 560 557,13 | 1 338 399,33 | | -- | |
| 107 | 560 564,02 | 1 338 399,06 | | -- | |

№ п/п контура: 24

Раздел 2

Сведения о местоположении границ объекта

| 1 | 2 | 3 | 4 | 5 | 6 |
|-----|------------|--------------|----|----|---|
| 111 | 560 261,22 | 1 338 044,78 | -- | -- | - |
| 112 | 560 265,75 | 1 338 108,41 | | -- | |
| 113 | 560 202,37 | 1 338 112,79 | | -- | |
| 114 | 560 197,83 | 1 338 049,26 | | -- | |
| 111 | 560 261,22 | 1 338 044,78 | | -- | |

№ п/п контура: 25

| | | | | | |
|-----|------------|--------------|----|----|---|
| 115 | 563 251,90 | 1 338 653,74 | -- | -- | - |
| 116 | 563 248,11 | 1 338 696,37 | | -- | |
| 117 | 563 224,20 | 1 338 689,76 | | -- | |
| 118 | 563 216,27 | 1 338 686,40 | | -- | |
| 119 | 563 219,46 | 1 338 650,59 | | -- | |
| 115 | 563 251,90 | 1 338 653,74 | | -- | |

№ п/п контура: 26

| | | | | | |
|-----|------------|--------------|----|----|---|
| 120 | 561 931,43 | 1 337 870,30 | -- | -- | - |
| 121 | 561 939,77 | 1 337 886,83 | | -- | |
| 122 | 561 921,19 | 1 337 891,62 | | -- | |
| 123 | 561 914,71 | 1 337 879,82 | | -- | |
| 120 | 561 931,43 | 1 337 870,30 | | -- | |

№ п/п контура: 27

| | | | | | |
|-----|------------|--------------|----|----|---|
| 124 | 562 170,00 | 1 340 550,06 | -- | -- | - |
| 125 | 562 170,00 | 1 340 588,20 | | -- | |
| 126 | 562 130,67 | 1 340 588,20 | | -- | |
| 127 | 562 130,67 | 1 340 550,06 | | -- | |
| 124 | 562 170,00 | 1 340 550,06 | | -- | |

№ п/п контура: 28

| | | | | | |
|-----|------------|--------------|----|----|---|
| 128 | 562 005,76 | 1 337 235,24 | -- | -- | - |
| 129 | 562 019,52 | 1 337 253,38 | | -- | |
| 130 | 561 991,75 | 1 337 275,39 | | -- | |
| 131 | 561 978,25 | 1 337 257,50 | | -- | |
| 128 | 562 005,76 | 1 337 235,24 | | -- | |

№ п/п контура: 29

| | | | | | |
|-----|------------|--------------|----|----|---|
| 132 | 562 293,84 | 1 336 467,88 | -- | -- | - |
| 133 | 562 281,64 | 1 336 521,14 | | -- | |
| 134 | 562 225,72 | 1 336 510,42 | | -- | |
| 135 | 562 239,81 | 1 336 454,47 | | -- | |

| | | | | | |
|-------------------|------------|--------------|----|----|---|
| 136 | 562 272,98 | 1 336 462,03 | | -- | |
| 132 | 562 293,84 | 1 336 467,88 | | -- | |
| № п/п контура: 30 | | | | | |
| 137 | 560 929,69 | 1 337 384,99 | -- | -- | - |
| 138 | 560 929,04 | 1 337 405,69 | | -- | |
| 139 | 560 927,75 | 1 337 447,34 | | -- | |
| 140 | 560 927,59 | 1 337 458,94 | | -- | |
| 141 | 560 892,34 | 1 337 458,18 | | -- | |
| 142 | 560 878,76 | 1 337 498,13 | | -- | |
| 143 | 560 870,38 | 1 337 502,45 | | -- | |
| 144 | 560 863,84 | 1 337 514,10 | | -- | |
| 145 | 560 857,06 | 1 337 516,35 | | -- | |
| 146 | 560 809,87 | 1 337 526,78 | | -- | |
| 147 | 560 801,16 | 1 337 508,18 | | -- | |
| 148 | 560 799,91 | 1 337 488,73 | | -- | |
| 149 | 560 793,51 | 1 337 470,44 | | -- | |
| 150 | 560 788,33 | 1 337 455,63 | | -- | |
| 151 | 560 790,11 | 1 337 382,57 | | -- | |
| 152 | 560 800,42 | 1 337 382,75 | | -- | |
| 153 | 560 799,79 | 1 337 370,47 | | -- | |

Раздел 2

| Сведения о местоположении границ объекта | | | | | |
|--|------------|--------------|----|----|---|
| 1 | 2 | 3 | 4 | 5 | 6 |
| 154 | 560 810,63 | 1 337 369,88 | -- | -- | - |
| 155 | 560 811,39 | 1 337 382,75 | | -- | |
| 137 | 560 929,69 | 1 337 384,99 | | -- | |

№ п/п контура: 31

| | | | | | |
|-----|------------|--------------|----|----|---|
| 156 | 560 692,34 | 1 337 722,73 | -- | -- | - |
| 157 | 560 732,53 | 1 337 736,15 | | -- | |
| 158 | 560 718,22 | 1 337 781,95 | | -- | |
| 159 | 560 679,49 | 1 337 761,03 | | -- | |
| 156 | 560 692,34 | 1 337 722,73 | | -- | |

№ п/п контура: 32

| | | | | | |
|-----|------------|--------------|---|----|---|
| 160 | 560 675,86 | 1 337 721,56 | - | -- | - |
| 161 | 560 686,42 | 1 337 727,32 | | -- | |
| 162 | 560 678,69 | 1 337 741,51 | | -- | |
| 163 | 560 668,13 | 1 337 735,75 | | -- | |
| 160 | 560 675,86 | 1 337 721,56 | | -- | |

3. Сведения о характерных точках части (частей) границы объекта

| 1 | 2 | 3 | 4 | 5 | 6 |
|---|---|---|---|---|---|
| — | — | — | — | — | — |

Раздел 4
План границ объекта



Раздел 4
План границ объекта

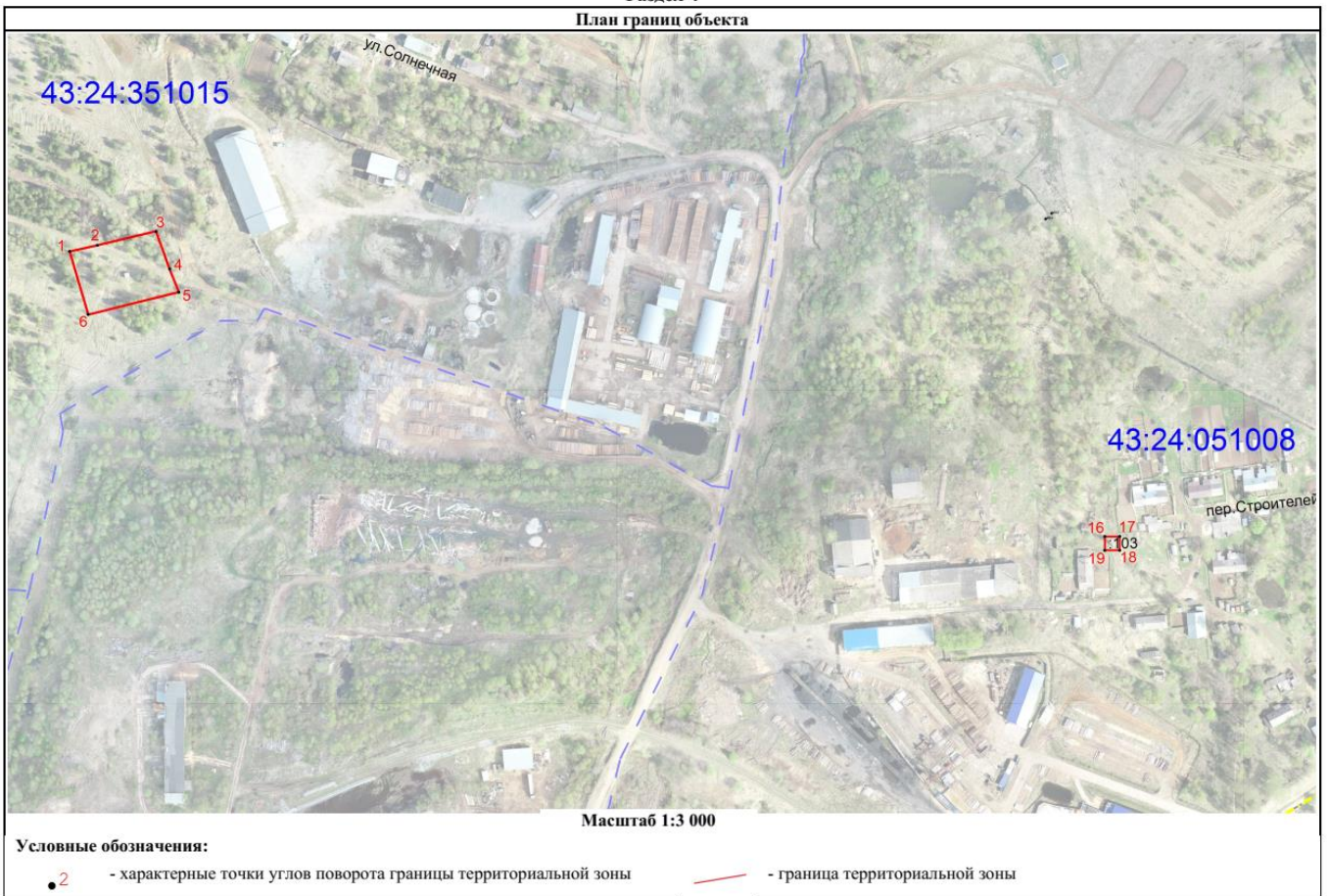

Раздел 4
План границ объекта



Масштаб 1:3 500

Условные обозначения:

- 2 - характерные точки углов поворота границы территориальной зоны
- - граница территориальной зоны

Раздел 4
План границ объекта



Масштаб 1:2 000

Условные обозначения:

- 2 - характерные точки углов поворота границы территориальной зоны
- - граница территориальной зоны

Раздел 4
План границ объекта

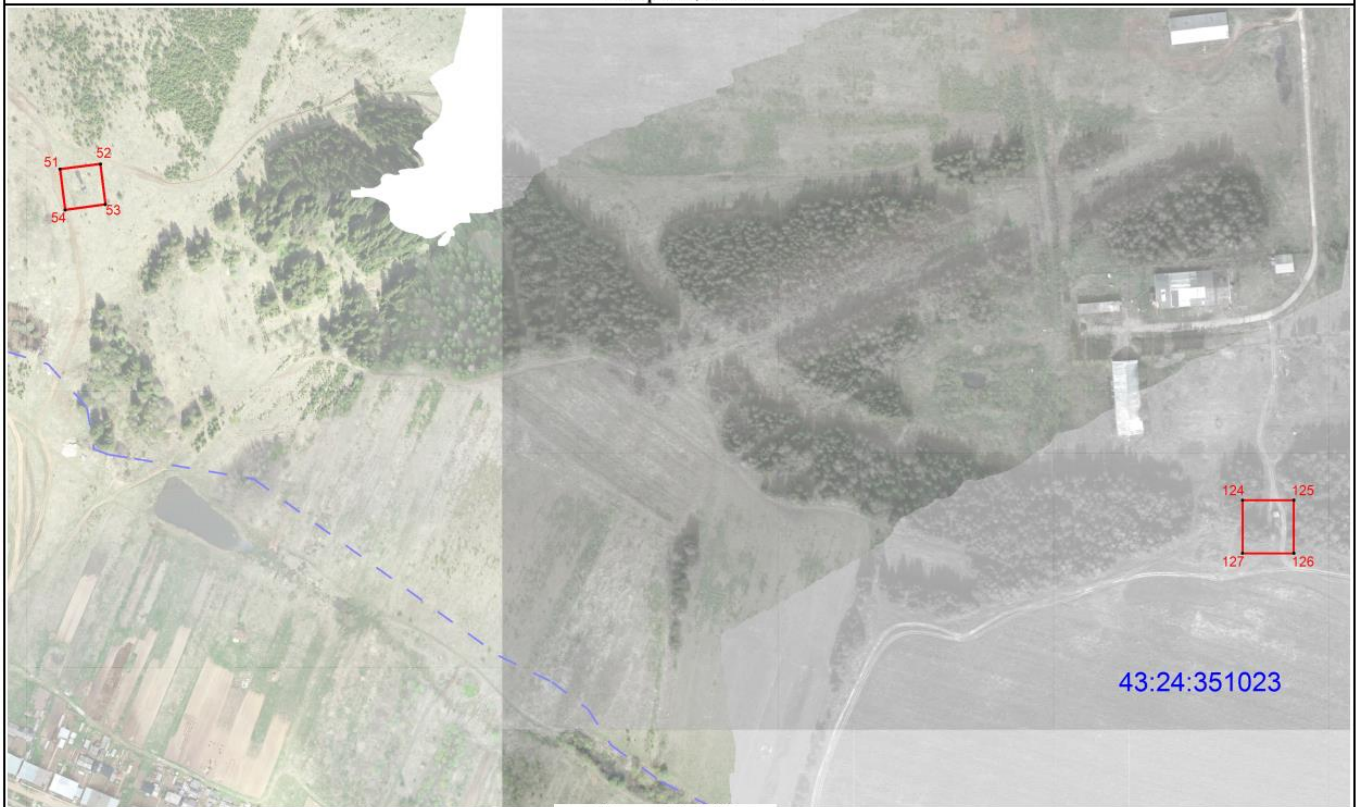

Масштаб 1:3 500

Условные обозначения:



- характерные точки углов поворота границы территориальной зоны



- граница территориальной зоны

Раздел 4
План границ объекта

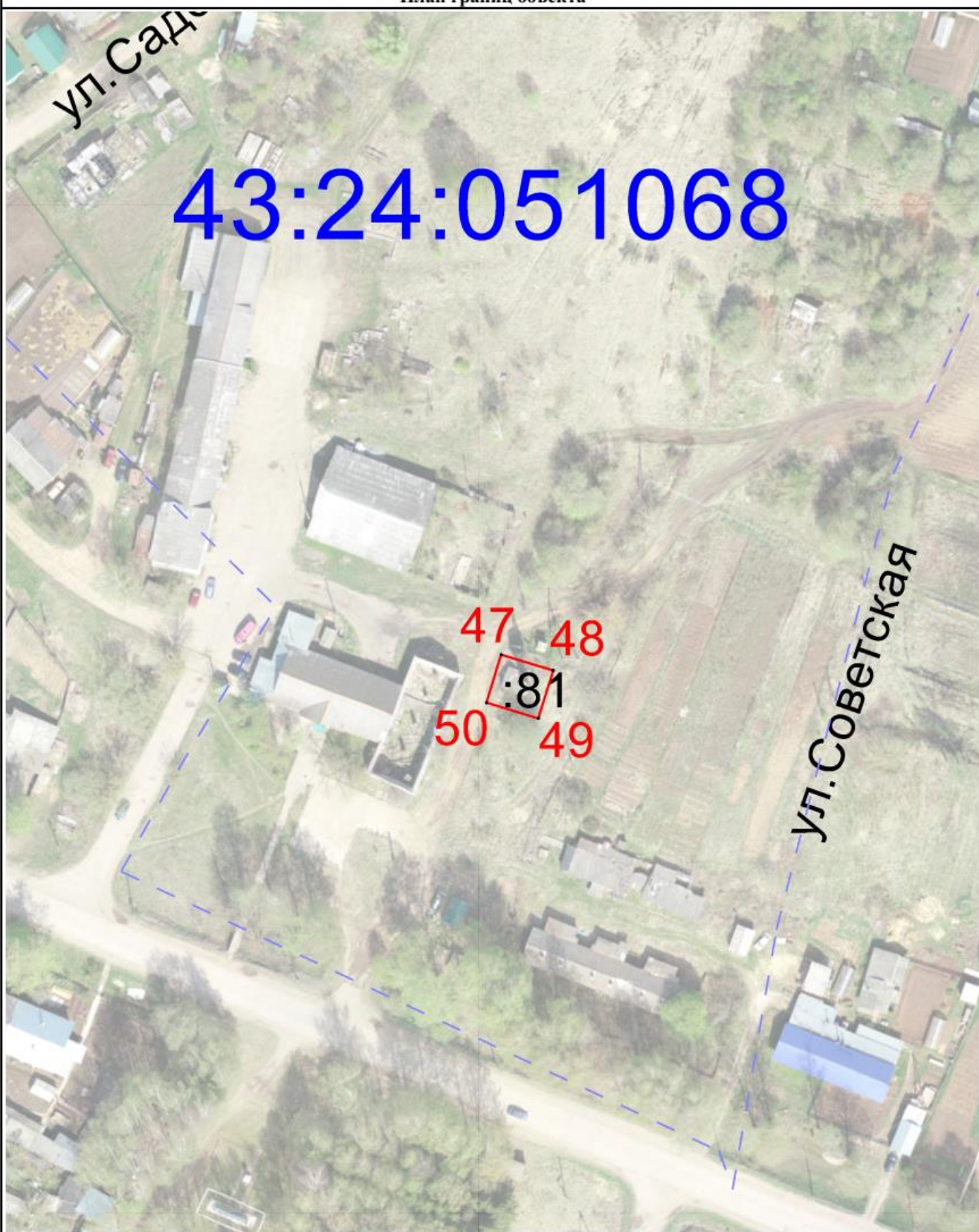

Масштаб 1:1 000

Условные обозначения:

- 2 - характерные точки углов поворота границы территориальной зоны
- - граница территориальной зоны

Раздел 4 План границ объекта



Масштаб 1:5 000

Условные обозначения:

- 2 - характерные точки углов поворота границы территориальной зоны
- - граница территориальной зоны

Раздел 4

План границ объекта

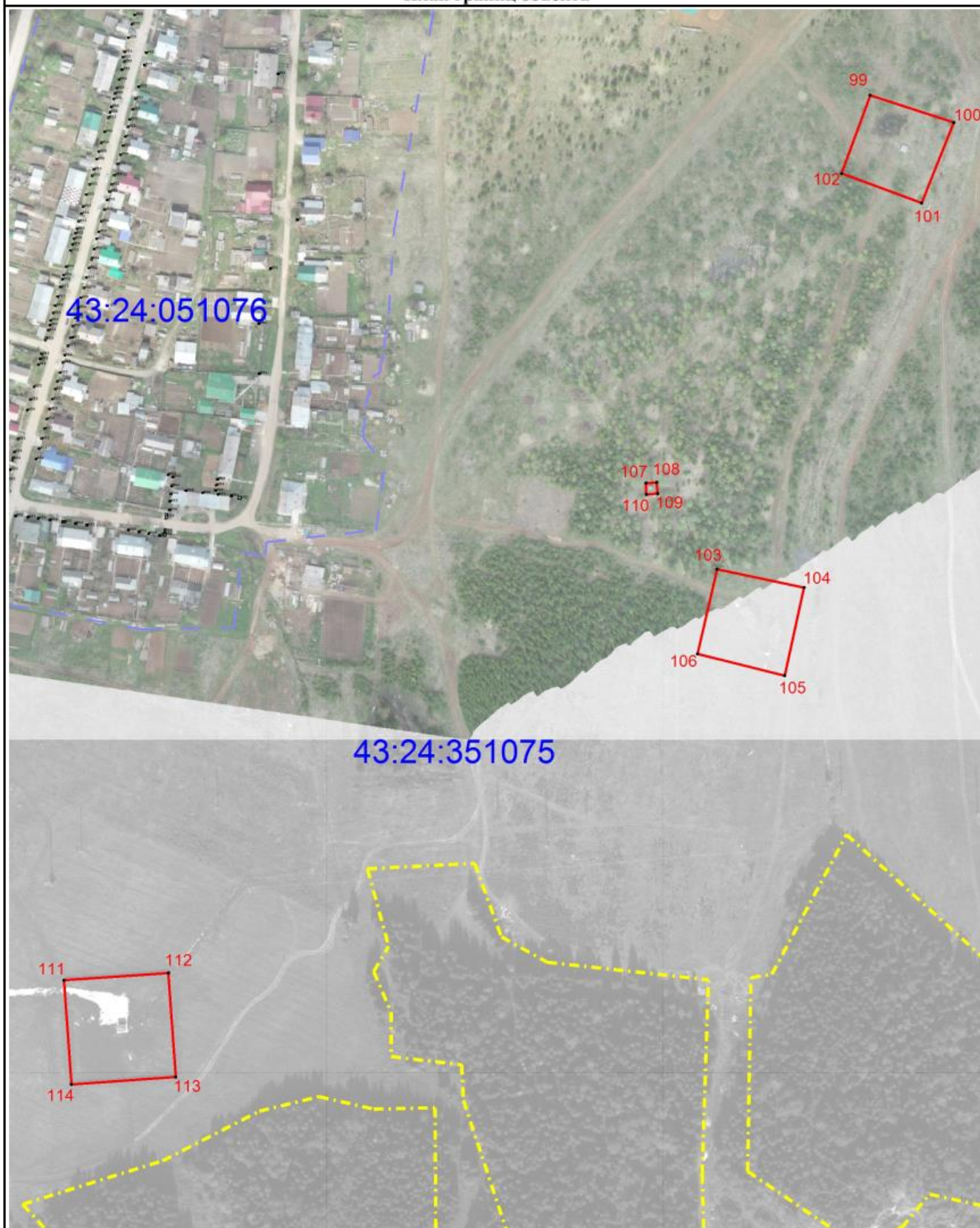

Условные обозначения:

- 2 - характерные точки углов поворота границы территориальной зоны
- - граница территориальной зоны

11. Территориальная зона ИТИ-3- зона перспективных инженерных сооружений

(наименование объекта, местоположение границ которого описано (далее - объект)

Раздел 1

Сведения об объекте

| № п/п | Характеристики объекта | Описание характеристик |
|-------|---|---|
| 1 | 2 | 3 |
| 1 | Местоположение объекта | Кировская область, р-н Оричевский, Оричевское городское поселение |
| 2 | Площадь объекта ± величина погрешности определения площади ($P \pm \Delta P$) | - |
| 3 | Иные характеристики объекта | - |

Раздел 2

Сведения о местоположении границ объекта

1. Система координат МСК-43, зона 1

2. Сведения о характерных точках границ объекта

| Обозначение характерных точек границ | Координаты, м | | Метод определения координат характерной точки | Средняя квадратическая погрешность положения характерной точки (Mt), м | Описание обозначения точки на местности (при наличии) |
|--------------------------------------|---------------|--------------|---|--|---|
| | X | Y | | | |
| 1 | 2 | 3 | 4 | 5 | 6 |
| 14 | 561 101,38 | 1 337 801,66 | Картометрический метод | 1,00 | — |
| 15 | 561 121,98 | 1 337 922,49 | | 1,00 | |
| 16 | 560 995,06 | 1 337 946,21 | Аналитический метод | 0,30 | |
| 17 | 560 994,35 | 1 337 917,45 | Иное описание | 0,30 | |
| 18 | 560 991,01 | 1 337 815,12 | Аналитический метод | 0,30 | |
| 14 | 561 101,38 | 1 337 801,66 | Картометрический метод | 1,00 | |

3. Сведения о характерных точках части (частей) границы объекта

| 1 | 2 | 3 | 4 | 5 | 6 |
|---|---|---|---|---|---|
| — | — | — | — | — | — |

План границ объекта

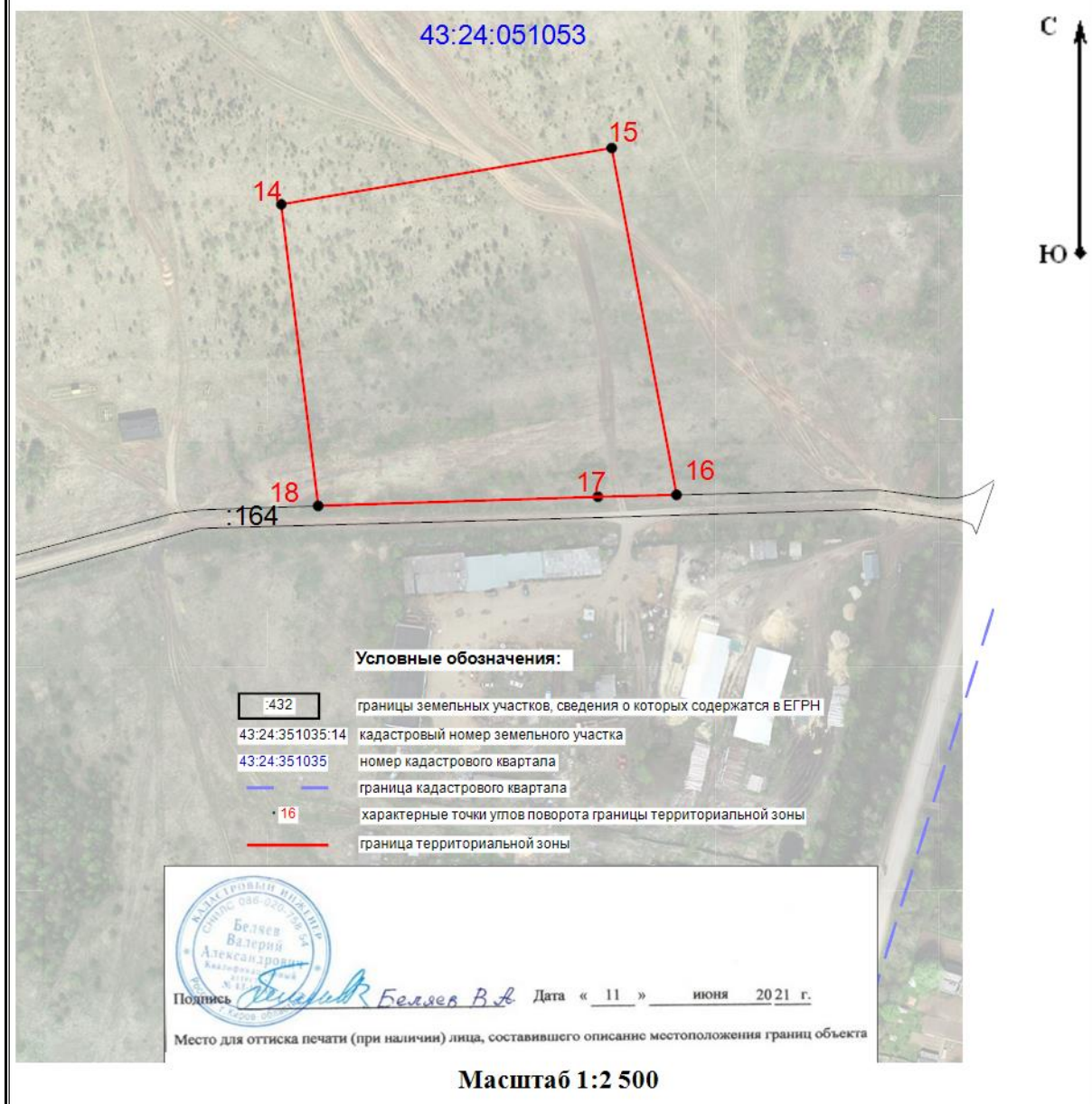

| Прохождение границы | | Описание прохождения границы |
|---------------------|----------|------------------------------|
| от точки | до точки | |
| 1 | 2 | 3 |
| — | — | — |

12. Территориальная зона Р-1 - зона природных ландшафтов и лесопарков
(в редакции постановления администрации Оричевского городского поселения от 24.04.2023 № 129)

(наименование объекта, местоположение границ которого описано (далее - объект))

| Раздел 1 | | |
|---------------------|---|---|
| Сведения об объекте | | |
| № п/п | Характеристики объекта | Описание характеристик |
| 1 | 2 | 3 |
| 1 | Местоположение объекта | Российская Федерация, Кировская область, р-н Оричевский, Оричевское городское поселение |
| 2 | Площадь объекта ± величина погрешности определения площади ($P \pm \Delta P$) | - |
| 3 | Иные характеристики объекта | - |

Раздел 2

| | |
|--|----------------|
| Сведения о местоположении границ объекта | |
| 1. Система координат | МСК-43, зона 1 |

| 2. Сведения о характерных точках границ объекта | | | | | | | |
|---|---------------|--------------|---|---|--|----|---|
| Обозначение характерных точек границ | Координаты, м | | Метод определения координат характерной точки | Средняя квадратическая погрешность положения характерной точки (Mt), м | Описание обозначения точки на местности (при наличии) | | |
| | X | Y | | | | | |
| 1 | 2 | 3 | 4 | 5 | 6 | | |
| № п/п контура: 1 | | | | | | | |
| 1 | 560 412,66 | 1 338 226,81 | -- | -- | - | | |
| 2 | 560 434,25 | 1 338 242,58 | | -- | | | |
| 3 | 560 414,53 | 1 338 260,85 | | -- | | | |
| 4 | 560 415,36 | 1 338 269,57 | | -- | | | |
| 5 | 560 391,07 | 1 338 281,40 | | -- | | | |
| 6 | 560 378,91 | 1 338 271,56 | | -- | | | |
| 7 | 560 378,98 | 1 338 246,06 | | -- | | | |
| 8 | 560 387,75 | 1 338 244,66 | | -- | | | |
| 9 | 560 395,01 | 1 338 225,15 | | -- | | | |
| 1 | 560 412,66 | 1 338 226,81 | | -- | | | |
| № п/п контура: 2 | | | | | | | |
| 10 | 560 881,98 | 1 337 862,54 | -- | -- | - | | |
| 11 | 560 870,21 | 1 337 931,22 | | -- | | | |
| 12 | 560 858,85 | 1 337 995,19 | | -- | | | |
| 13 | 560 963,65 | 1 338 018,98 | | -- | | | |
| 14 | 560 965,27 | 1 338 019,35 | | -- | | | |
| 15 | 560 975,70 | 1 338 018,47 | | -- | | | |
| 16 | 560 982,17 | 1 338 017,97 | | -- | | | |
| 17 | 560 979,23 | 1 338 046,06 | | -- | | | |
| 18 | 560 820,00 | 1 338 002,19 | | -- | | | |
| 19 | 560 822,67 | 1 337 986,96 | | -- | | | |
| 20 | 560 854,90 | 1 337 990,56 | | -- | | | |
| 21 | 560 860,41 | 1 337 950,60 | | -- | | | |
| 22 | 560 864,03 | 1 337 862,32 | | -- | | | |
| 10 | 560 881,98 | 1 337 862,54 | | -- | | | |
| № п/п контура: 3 | | | | | | | |
| 23 | 561 012,14 | 1 337 493,74 | -- | -- | - | | |
| 24 | 560 951,43 | 1 337 501,52 | | -- | | | |
| 25 | 560 959,30 | 1 337 559,60 | | -- | | | |
| 26 | 560 968,55 | 1 337 558,58 | | -- | | | |
| 27 | 560 955,43 | 1 337 585,30 | | -- | | | |
| 28 | 560 939,55 | 1 337 607,61 | | -- | | | |
| 29 | 560 878,76 | 1 337 498,13 | | -- | | | |
| 30 | 560 886,22 | 1 337 493,88 | | -- | | | |
| 31 | 560 905,12 | 1 337 525,20 | | -- | | | |
| 32 | 560 914,48 | 1 337 522,74 | | -- | | | |
| 33 | 560 946,64 | 1 337 588,51 | | -- | | | |
| 34 | 560 949,83 | 1 337 587,84 | | -- | | | |
| 35 | 560 951,42 | 1 337 582,53 | | -- | | | |
| 36 | 560 933,74 | 1 337 524,99 | | -- | | | |
| 37 | 560 940,91 | 1 337 502,67 | | -- | | | |
| 38 | 560 972,62 | 1 337 485,07 | | -- | | | |
| 39 | 561 005,12 | 1 337 454,80 | | -- | | | |
| 40 | 561 013,59 | 1 337 455,79 | | -- | | | |
| 41 | 561 021,73 | 1 337 461,44 | | -- | | | |
| 42 | 561 023,11 | 1 337 472,84 | | -- | | | |
| 23 | 561 012,14 | 1 337 493,74 | | -- | | -- | - |
| № п/п контура: 4 | | | | | | | |
| 43 | 560 793,51 | 1 337 470,44 | | -- | | -- | - |
| 44 | 560 799,91 | 1 337 488,73 | | | | -- | |
| 45 | 560 801,16 | 1 337 508,18 | | | | -- | |
| 46 | 560 809,87 | 1 337 526,78 | -- | | | | |
| 47 | 560 769,41 | 1 337 534,87 | -- | | | | |

| | | | | | |
|------------------|------------|--------------|----|----|---|
| 48 | 560 745,26 | 1 337 467,75 | | -- | |
| 49 | 560 768,05 | 1 337 465,33 | | -- | |
| 43 | 560 793,51 | 1 337 470,44 | | -- | |
| № п/п контура: 5 | | | | | |
| 50 | 561 825,95 | 1 337 831,97 | -- | -- | - |
| 51 | 561 832,42 | 1 337 845,60 | | -- | |
| 52 | 561 822,94 | 1 337 850,45 | | -- | |
| 53 | 561 835,65 | 1 337 874,76 | | -- | |
| 54 | 561 833,31 | 1 337 876,21 | | -- | |
| 55 | 561 829,59 | 1 337 869,42 | | -- | |
| 56 | 561 817,54 | 1 337 840,22 | | -- | |
| 57 | 561 788,00 | 1 337 857,17 | | -- | |
| 58 | 561 780,01 | 1 337 848,73 | | -- | |
| 59 | 561 777,25 | 1 337 843,11 | | -- | |
| 60 | 561 811,32 | 1 337 822,99 | | -- | |
| 50 | 561 825,95 | 1 337 831,97 | | -- | |
| № п/п контура: 6 | | | | | |
| 61 | 562 325,86 | 1 338 751,85 | -- | -- | - |
| 62 | 562 327,48 | 1 338 753,67 | | -- | |
| 63 | 562 340,81 | 1 338 787,15 | | -- | |
| 64 | 562 196,00 | 1 338 895,35 | | -- | |
| 65 | 562 173,95 | 1 338 865,21 | | -- | |
| 61 | 562 325,86 | 1 338 751,85 | | -- | |
| № п/п контура: 7 | | | | | |
| 66 | 561 850,49 | 1 338 784,50 | -- | -- | - |
| 86 | 561 819,82 | 1 338 762,78 | | -- | |
| 85 | 561 812,92 | 1 338 761,45 | | -- | |
| 84 | 561 803,29 | 1 338 768,19 | | -- | |
| 83 | 561 795,75 | 1 338 777,36 | | -- | |
| 82 | 561 808,03 | 1 338 785,67 | | -- | |
| 81 | 561 805,10 | 1 338 791,35 | | -- | |
| 80 | 561 802,46 | 1 338 789,87 | | -- | |
| 79 | 561 796,05 | 1 338 800,98 | | -- | |
| 78 | 561 807,59 | 1 338 808,67 | | -- | |
| 77 | 561 787,74 | 1 338 843,93 | | -- | |
| 76 | 561 792,23 | 1 338 846,85 | | -- | |
| 75 | 561 787,16 | 1 338 856,37 | | -- | |
| 74 | 561 800,39 | 1 338 863,37 | | -- | |
| 73 | 561 807,35 | 1 338 875,80 | | -- | |
| 72 | 561 816,22 | 1 338 877,63 | | -- | |
| 71 | 561 822,50 | 1 338 876,67 | | -- | |
| 70 | 561 831,51 | 1 338 861,79 | | -- | |
| 69 | 561 843,32 | 1 338 827,24 | | -- | |
| 68 | 561 854,13 | 1 338 807,56 | | -- | |
| 67 | 561 854,06 | 1 338 796,92 | | -- | |
| 66 | 561 850,49 | 1 338 784,50 | | -- | |
| Вырез 1 из 1 | | | | | |
| 87 | 561 849,30 | 1 338 801,30 | -- | -- | — |
| 88 | 561 849,29 | 1 338 807,00 | -- | -- | — |
| 89 | 561 845,43 | 1 338 812,01 | | -- | |
| 90 | 561 844,75 | 1 338 821,29 | | -- | |
| 91 | 561 838,62 | 1 338 826,81 | | -- | |
| 92 | 561 839,04 | 1 338 833,78 | | -- | |
| 93 | 561 827,25 | 1 338 863,02 | | -- | |
| 94 | 561 818,92 | 1 338 874,72 | | -- | |
| 95 | 561 811,22 | 1 338 875,33 | | -- | |
| 96 | 561 807,01 | 1 338 868,15 | | -- | |
| 97 | 561 808,24 | 1 338 861,93 | | -- | |
| 98 | 561 804,30 | 1 338 857,17 | | -- | |
| 99 | 561 804,72 | 1 338 851,58 | | -- | |
| 100 | 561 810,03 | 1 338 850,61 | | -- | |
| 101 | 561 811,41 | 1 338 843,98 | | -- | |
| 102 | 561 809,34 | 1 338 841,63 | | -- | |
| 103 | 561 810,21 | 1 338 834,65 | | -- | |

| | | | | | |
|------------------|------------|--------------|----|----|---|
| 104 | 561 816,57 | 1 338 825,73 | | -- | |
| 105 | 561 818,57 | 1 338 819,90 | | -- | |
| 106 | 561 814,29 | 1 338 812,93 | | -- | |
| 107 | 561 810,26 | 1 338 803,25 | | -- | |
| 108 | 561 811,48 | 1 338 797,40 | | -- | |
| 109 | 561 813,19 | 1 338 794,36 | | -- | |
| 110 | 561 813,52 | 1 338 788,67 | | -- | |
| 111 | 561 812,54 | 1 338 784,94 | | -- | |
| 112 | 561 816,69 | 1 338 778,59 | | -- | |
| 113 | 561 824,36 | 1 338 775,22 | | -- | |
| 114 | 561 830,02 | 1 338 776,29 | | -- | |
| 115 | 561 834,51 | 1 338 788,57 | | -- | |
| 116 | 561 838,25 | 1 338 792,41 | | -- | |
| 117 | 561 843,82 | 1 338 794,30 | | -- | |
| 87 | 561 849,30 | 1 338 801,30 | | -- | |
| № п/п контура: 8 | | | | | |
| 118 | 561 664,28 | 1 339 473,18 | -- | -- | - |
| 119 | 561 652,31 | 1 339 501,44 | | -- | |
| 120 | 561 647,74 | 1 339 499,39 | | -- | |
| 121 | 561 586,73 | 1 339 483,34 | | -- | |
| 122 | 561 587,89 | 1 339 465,10 | | -- | |
| 118 | 561 664,28 | 1 339 473,18 | | -- | |
| № п/п контура: 9 | | | | | |
| 123 | 562 662,09 | 1 339 164,63 | -- | -- | - |
| 176 | 562 651,37 | 1 339 147,19 | | -- | |
| 175 | 562 579,62 | 1 339 169,94 | | -- | |
| 174 | 562 488,49 | 1 339 206,74 | | -- | |
| 173 | 562 359,21 | 1 339 158,76 | | -- | |
| 172 | 562 343,79 | 1 339 146,98 | | -- | |
| 171 | 562 298,15 | 1 339 178,67 | | -- | |
| 170 | 562 281,81 | 1 339 161,06 | | -- | |
| 169 | 562 277,53 | 1 339 164,17 | | -- | |
| 168 | 562 267,30 | 1 339 154,31 | | -- | |
| 167 | 562 261,18 | 1 339 145,80 | | -- | |
| 166 | 562 259,86 | 1 339 142,19 | | -- | |
| 165 | 562 259,81 | 1 339 138,59 | | -- | |
| 164 | 562 233,33 | 1 339 109,40 | | -- | |
| 163 | 562 228,71 | 1 339 112,13 | | -- | |
| 162 | 562 199,43 | 1 339 085,96 | -- | -- | - |
| 161 | 562 185,08 | 1 339 096,28 | | -- | |
| 160 | 562 176,29 | 1 339 084,54 | | -- | |
| 159 | 562 160,26 | 1 339 051,09 | | -- | |
| 158 | 562 144,32 | 1 339 052,38 | | -- | |
| 157 | 562 124,52 | 1 339 103,54 | | -- | |
| 156 | 562 047,22 | 1 339 080,95 | | -- | |
| 155 | 562 038,06 | 1 339 087,68 | | -- | |
| 154 | 562 073,40 | 1 339 102,34 | | -- | |
| 153 | 562 138,82 | 1 339 118,70 | | -- | |
| 152 | 562 142,03 | 1 339 108,39 | | -- | |
| 151 | 562 219,89 | 1 339 135,83 | | -- | |
| 150 | 562 216,41 | 1 339 149,17 | | -- | |
| 149 | 562 248,85 | 1 339 163,31 | | -- | |
| 148 | 562 238,08 | 1 339 202,47 | | -- | |
| 147 | 562 222,98 | 1 339 198,31 | | -- | |
| 146 | 562 213,62 | 1 339 195,52 | | -- | |
| 145 | 562 213,15 | 1 339 230,40 | | -- | |
| 144 | 562 283,10 | 1 339 247,67 | | -- | |
| 143 | 562 286,65 | 1 339 237,12 | | -- | |
| 142 | 562 381,06 | 1 339 254,63 | | -- | |
| 141 | 562 388,28 | 1 339 280,89 | | -- | |
| 140 | 562 380,47 | 1 339 324,59 | | -- | |
| 139 | 562 347,88 | 1 339 349,15 | | -- | |
| 138 | 562 318,79 | 1 339 328,85 | | -- | |
| 137 | 562 316,24 | 1 339 329,17 | | -- | |

| | | | | | |
|-----|------------|--------------|--|----|--|
| 136 | 562 305,33 | 1 339 365,06 | | -- | |
| 135 | 562 280,64 | 1 339 436,91 | | -- | |
| 134 | 562 305,52 | 1 339 466,19 | | -- | |
| 133 | 562 412,65 | 1 339 369,24 | | -- | |
| 132 | 562 434,70 | 1 339 345,41 | | -- | |
| 131 | 562 453,21 | 1 339 317,91 | | -- | |
| 130 | 562 532,63 | 1 339 254,40 | | -- | |
| 129 | 562 588,34 | 1 339 230,61 | | -- | |
| 128 | 562 630,90 | 1 339 215,30 | | -- | |
| 127 | 562 647,27 | 1 339 211,82 | | -- | |
| 126 | 562 665,48 | 1 339 208,89 | | -- | |
| 125 | 562 672,33 | 1 339 202,07 | | -- | |
| 124 | 562 670,50 | 1 339 186,10 | | -- | |
| 123 | 562 662,09 | 1 339 164,63 | | -- | |

Вырез 1 из 1

| | | | | | |
|-----|------------|--------------|----|----|---|
| 177 | 562 651,31 | 1 339 147,58 | - | -- | — |
| 178 | 562 669,64 | 1 339 198,90 | | -- | |
| 179 | 562 586,82 | 1 339 228,47 | | -- | |
| 180 | 562 512,28 | 1 339 261,23 | | -- | |
| 181 | 562 477,48 | 1 339 284,82 | | -- | |
| 182 | 562 438,32 | 1 339 330,86 | | -- | |
| 183 | 562 384,22 | 1 339 376,42 | | -- | |
| 184 | 562 371,70 | 1 339 366,71 | | -- | |
| 185 | 562 458,78 | 1 339 246,84 | | -- | |
| 186 | 562 354,54 | 1 339 202,48 | | -- | |
| 187 | 562 296,62 | 1 339 232,03 | | -- | |
| 188 | 562 279,53 | 1 339 205,09 | | -- | |
| 189 | 562 358,08 | 1 339 168,66 | | -- | |
| 190 | 562 487,63 | 1 339 213,22 | | -- | |
| 191 | 562 580,06 | 1 339 170,96 | | -- | |
| 177 | 562 651,31 | 1 339 147,58 | -- | -- | — |

№ п/п контура: 10

| | | | | | |
|-----|------------|--------------|----|----|---|
| 192 | 561 511,22 | 1 340 752,09 | -- | -- | - |
| 193 | 561 447,31 | 1 340 890,60 | | -- | |
| 194 | 561 249,02 | 1 340 896,55 | | -- | |
| 195 | 561 298,80 | 1 340 698,27 | | -- | |
| 192 | 561 511,22 | 1 340 752,09 | | -- | |

№ п/п контура: 11

| | | | | | |
|-----|------------|--------------|----|----|---|
| 196 | 563 115,21 | 1 339 331,96 | -- | -- | - |
| 197 | 563 144,86 | 1 339 387,03 | | -- | |
| 198 | 562 978,48 | 1 339 445,92 | | -- | |
| 199 | 562 880,20 | 1 339 466,39 | | -- | |
| 200 | 562 782,55 | 1 339 480,47 | | -- | |
| 201 | 562 766,98 | 1 339 416,84 | | -- | |
| 202 | 562 837,11 | 1 339 397,06 | | -- | |
| 203 | 562 928,73 | 1 339 389,36 | | -- | |
| 204 | 562 994,13 | 1 339 375,53 | | -- | |
| 205 | 563 032,17 | 1 339 356,42 | | -- | |
| 206 | 563 077,68 | 1 339 339,67 | | -- | |
| 196 | 563 115,21 | 1 339 331,96 | | -- | |

№ п/п контура: 12

| | | | | | |
|-----|------------|--------------|----|----|---|
| 207 | 562 220,19 | 1 339 515,65 | -- | -- | - |
| 208 | 562 231,25 | 1 339 523,62 | | -- | |
| 209 | 562 238,99 | 1 339 540,06 | | -- | |
| 210 | 562 230,21 | 1 339 554,59 | | -- | |
| 211 | 562 242,75 | 1 339 556,47 | | -- | |
| 212 | 562 242,74 | 1 339 567,80 | | -- | |
| 213 | 562 252,07 | 1 339 570,56 | | -- | |
| 214 | 562 251,25 | 1 339 599,29 | | -- | |
| 215 | 562 242,47 | 1 339 607,09 | | -- | |
| 216 | 562 242,29 | 1 339 617,72 | | -- | |
| 217 | 562 221,22 | 1 339 629,57 | | -- | |
| 218 | 562 192,51 | 1 339 619,83 | | -- | |
| 219 | 562 175,23 | 1 339 610,30 | | -- | |

| | | | | | |
|-----|------------|--------------|--|----|--|
| 220 | 562 159,72 | 1 339 603,89 | | -- | |
| 221 | 562 158,54 | 1 339 593,10 | | -- | |
| 222 | 562 163,04 | 1 339 587,98 | | -- | |
| 223 | 562 167,94 | 1 339 585,81 | | -- | |
| 224 | 562 164,50 | 1 339 583,47 | | -- | |
| 225 | 562 157,02 | 1 339 584,34 | | -- | |
| 226 | 562 150,82 | 1 339 580,45 | | -- | |
| 227 | 562 152,98 | 1 339 569,12 | | -- | |
| 228 | 562 166,37 | 1 339 568,45 | | -- | |
| 229 | 562 176,33 | 1 339 529,81 | | -- | |
| 230 | 562 201,04 | 1 339 529,73 | | -- | |
| 231 | 562 205,70 | 1 339 522,48 | | -- | |
| 207 | 562 220,19 | 1 339 515,65 | | -- | |

№ п/п контура: 13

| | | | | | |
|-----|------------|--------------|----|----|---|
| 232 | 562 311,04 | 1 339 695,09 | -- | -- | - |
| 233 | 562 369,89 | 1 339 752,23 | | -- | |
| 234 | 562 364,55 | 1 339 785,96 | | -- | |
| 235 | 562 356,60 | 1 339 809,27 | | -- | |
| 236 | 562 350,55 | 1 339 818,83 | | -- | |
| 237 | 562 344,70 | 1 339 818,78 | | -- | |
| 238 | 562 335,27 | 1 339 803,45 | | -- | |

| | | | | | |
|-----|------------|--------------|----|----|---|
| 239 | 562 340,87 | 1 339 759,01 | -- | -- | - |
| 240 | 562 314,86 | 1 339 735,31 | | -- | |
| 241 | 562 257,32 | 1 339 747,68 | | -- | |
| 242 | 562 236,44 | 1 339 758,30 | | -- | |
| 243 | 562 250,82 | 1 339 783,58 | | -- | |
| 244 | 562 241,04 | 1 339 791,43 | | -- | |
| 245 | 562 216,56 | 1 339 766,37 | | -- | |
| 246 | 562 213,75 | 1 339 743,38 | | -- | |
| 247 | 562 216,90 | 1 339 728,08 | | -- | |
| 248 | 562 228,99 | 1 339 721,01 | | -- | |
| 249 | 562 248,19 | 1 339 722,60 | | -- | |
| 250 | 562 253,93 | 1 339 715,80 | | -- | |
| 251 | 562 244,12 | 1 339 705,58 | | -- | |
| 252 | 562 226,41 | 1 339 711,90 | | -- | |
| 253 | 562 203,25 | 1 339 712,40 | | -- | |
| 254 | 562 207,49 | 1 339 696,92 | | -- | |
| 255 | 562 221,10 | 1 339 693,10 | | -- | |
| 256 | 562 237,65 | 1 339 684,11 | | -- | |
| 257 | 562 254,80 | 1 339 688,10 | | -- | |
| 258 | 562 262,76 | 1 339 692,71 | | -- | |
| 232 | 562 311,04 | 1 339 695,09 | | -- | |

№ п/п контура: 14

| | | | | | |
|-----|------------|--------------|----|----|---|
| 259 | 562 388,81 | 1 339 785,13 | -- | -- | - |
| 260 | 562 407,51 | 1 339 813,76 | | -- | |
| 261 | 562 425,67 | 1 339 823,80 | | -- | |
| 262 | 562 441,22 | 1 339 844,05 | | -- | |
| 263 | 562 467,26 | 1 339 910,15 | | -- | |
| 264 | 562 457,26 | 1 339 909,90 | | -- | |
| 265 | 562 456,50 | 1 339 940,24 | | -- | |
| 266 | 562 455,61 | 1 339 975,88 | | -- | |
| 267 | 562 418,62 | 1 339 974,95 | | -- | |
| 268 | 562 417,49 | 1 340 019,92 | | -- | |
| 269 | 562 362,00 | 1 340 087,39 | | -- | |
| 270 | 562 330,20 | 1 340 103,77 | | -- | |
| 271 | 562 311,79 | 1 340 127,72 | | -- | |
| 272 | 562 298,25 | 1 340 135,38 | | -- | |
| 273 | 562 272,65 | 1 340 080,01 | | -- | |
| 274 | 562 279,60 | 1 340 052,66 | | -- | |
| 275 | 562 276,29 | 1 340 024,02 | | -- | |
| 276 | 562 266,74 | 1 340 009,57 | | -- | |
| 277 | 562 257,60 | 1 339 972,05 | | -- | |
| 278 | 562 271,01 | 1 339 933,09 | | -- | |

| | | | | | |
|-----|------------|--------------|--|----|--|
| 279 | 562 266,86 | 1 339 921,50 | | -- | |
| 280 | 562 265,41 | 1 339 906,49 | | -- | |
| 281 | 562 271,62 | 1 339 887,93 | | -- | |
| 282 | 562 280,78 | 1 339 867,14 | | -- | |
| 283 | 562 297,28 | 1 339 862,91 | | -- | |
| 284 | 562 310,20 | 1 339 844,91 | | -- | |
| 285 | 562 300,72 | 1 339 819,36 | | -- | |
| 286 | 562 317,34 | 1 339 812,78 | | -- | |
| 287 | 562 345,96 | 1 339 830,76 | | -- | |
| 288 | 562 361,60 | 1 339 814,17 | | -- | |
| 289 | 562 370,11 | 1 339 789,84 | | -- | |
| 290 | 562 375,25 | 1 339 784,25 | | -- | |
| 259 | 562 388,81 | 1 339 785,13 | | -- | |

| | | | | | |
|-------------------|------------|--------------|----|----|---|
| № п/п контура: 15 | | | | | |
| 291 | 562 305,47 | 1 340 150,99 | -- | -- | - |
| 292 | 562 320,97 | 1 340 130,41 | | -- | |
| 293 | 562 347,18 | 1 340 112,51 | | -- | |
| 294 | 562 366,48 | 1 340 114,17 | | -- | |
| 295 | 562 380,79 | 1 340 146,16 | | -- | |
| 296 | 562 383,65 | 1 340 211,89 | | -- | |
| 297 | 562 395,12 | 1 340 221,32 | | -- | |
| 298 | 562 405,57 | 1 340 292,79 | | -- | |
| 299 | 562 393,09 | 1 340 323,61 | | -- | |
| 300 | 562 384,93 | 1 340 324,25 | | -- | |
| 301 | 562 364,88 | 1 340 289,66 | | -- | |
| 291 | 562 305,47 | 1 340 150,99 | | -- | |

| | | | | | |
|-------------------|------------|--------------|----|----|---|
| № п/п контура: 16 | | | | | |
| 302 | 562 263,78 | 1 340 207,64 | -- | -- | - |
| 303 | 562 362,44 | 1 340 413,90 | | -- | |
| 304 | 562 335,00 | 1 340 416,56 | | -- | |
| 305 | 562 301,72 | 1 340 420,80 | | -- | |
| 306 | 562 268,66 | 1 340 308,69 | | -- | |
| 307 | 562 224,82 | 1 340 294,53 | | -- | |
| 302 | 562 263,78 | 1 340 207,64 | | -- | |

| | | | | | |
|-------------------|------------|--------------|----|----|---|
| № п/п контура: 17 | | | | | |
| 308 | 562 210,47 | 1 340 158,63 | -- | -- | - |
| 309 | 562 243,63 | 1 340 169,13 | | -- | |
| 310 | 562 178,46 | 1 340 520,22 | | -- | |
| 311 | 562 118,49 | 1 340 507,97 | | -- | |
| 312 | 562 118,52 | 1 340 477,64 | | -- | |
| 313 | 562 088,59 | 1 340 373,67 | | -- | |
| 314 | 562 071,48 | 1 340 342,65 | | -- | |
| 315 | 562 085,98 | 1 340 284,60 | | -- | |
| 316 | 561 996,62 | 1 340 243,84 | | -- | |
| 317 | 561 910,06 | 1 340 215,88 | | -- | |
| 318 | 561 916,13 | 1 340 205,29 | | -- | |
| 319 | 562 153,79 | 1 340 280,31 | | -- | |
| 320 | 562 170,16 | 1 340 200,70 | | -- | |
| 308 | 562 210,47 | 1 340 158,63 | | -- | |

| | | | | | |
|-------------------|------------|--------------|----|----|---|
| № п/п контура: 18 | | | | | |
| 321 | 562 219,64 | 1 340 706,36 | -- | -- | - |
| 322 | 562 146,39 | 1 340 718,65 | | -- | |
| 323 | 562 112,40 | 1 340 691,69 | | -- | |
| 324 | 562 108,56 | 1 340 671,95 | | -- | |
| 325 | 562 121,30 | 1 340 590,18 | | -- | |
| 326 | 562 130,67 | 1 340 588,20 | | -- | |
| 327 | 562 170,00 | 1 340 588,20 | | -- | |
| 328 | 562 188,11 | 1 340 574,40 | | -- | |
| 329 | 562 211,33 | 1 340 579,30 | | -- | |
| 321 | 562 219,64 | 1 340 706,36 | | -- | |

| | | | | | |
|-------------------|------------|--------------|----|----|---|
| № п/п контура: 19 | | | | | |
| 330 | 562 427,52 | 1 340 332,29 | -- | -- | - |
| 331 | 562 432,69 | 1 340 372,43 | | -- | |

| | | | | | |
|-----|------------|--------------|--|----|--|
| 332 | 562 434,18 | 1 340 381,83 | | -- | |
| 333 | 562 430,40 | 1 340 390,18 | | -- | |
| 334 | 562 417,81 | 1 340 401,10 | | -- | |
| 335 | 562 407,51 | 1 340 368,23 | | -- | |
| 336 | 562 400,60 | 1 340 360,55 | | -- | |

| | | | | | |
|-----|------------|--------------|----|----|---|
| 337 | 562 399,71 | 1 340 339,78 | -- | -- | - |
| 338 | 562 411,35 | 1 340 320,64 | | -- | |
| 339 | 562 422,74 | 1 340 320,65 | | -- | |
| 330 | 562 427,52 | 1 340 332,29 | | -- | |

№ п/п контура: 20

| | | | | | |
|-----|------------|--------------|----|----|---|
| 340 | 562 406,92 | 1 340 502,33 | -- | -- | - |
| 341 | 562 418,16 | 1 340 548,86 | | -- | |
| 342 | 562 413,37 | 1 340 574,09 | | -- | |
| 343 | 562 378,11 | 1 340 591,09 | | -- | |
| 344 | 562 368,61 | 1 340 568,08 | | -- | |
| 345 | 562 353,15 | 1 340 567,37 | | -- | |
| 346 | 562 340,69 | 1 340 461,74 | | -- | |
| 347 | 562 370,60 | 1 340 442,18 | | -- | |
| 340 | 562 406,92 | 1 340 502,33 | | -- | |

№ п/п контура: 21

| | | | | | |
|-----|------------|--------------|----|----|---|
| 348 | 563 252,19 | 1 338 800,05 | -- | -- | - |
| 349 | 563 246,43 | 1 338 839,59 | | -- | |
| 350 | 563 179,69 | 1 338 827,88 | | -- | |
| 351 | 563 163,11 | 1 338 831,54 | | -- | |
| 352 | 563 160,25 | 1 338 811,54 | | -- | |
| 353 | 563 175,90 | 1 338 809,36 | | -- | |
| 354 | 563 186,79 | 1 338 675,09 | | -- | |
| 355 | 563 191,23 | 1 338 679,76 | | -- | |
| 356 | 563 181,79 | 1 338 793,31 | | -- | |
| 348 | 563 252,19 | 1 338 800,05 | | -- | |

№ п/п контура: 22

| | | | | | |
|-----|------------|--------------|----|----|---|
| 357 | 563 044,48 | 1 336 934,41 | -- | -- | - |
| 358 | 563 014,54 | 1 337 020,61 | | -- | |
| 359 | 562 957,01 | 1 337 045,12 | | -- | |
| 360 | 562 941,49 | 1 337 033,16 | | -- | |
| 361 | 562 945,85 | 1 337 010,04 | | -- | |
| 362 | 562 905,06 | 1 336 993,75 | | -- | |
| 363 | 562 919,02 | 1 336 959,51 | | -- | |
| 364 | 562 910,25 | 1 336 955,80 | | -- | |
| 365 | 562 876,87 | 1 336 939,64 | | -- | |
| 366 | 562 880,49 | 1 336 917,14 | | -- | |
| 367 | 562 894,97 | 1 336 896,02 | | -- | |
| 368 | 562 934,86 | 1 336 890,55 | | -- | |
| 369 | 562 948,67 | 1 336 869,39 | | -- | |
| 370 | 563 001,04 | 1 336 863,79 | | -- | |
| 371 | 563 031,95 | 1 336 844,62 | | -- | |
| 372 | 563 045,12 | 1 336 877,42 | | -- | |
| 357 | 563 044,48 | 1 336 934,41 | | -- | |

№ п/п контура: 23

| | | | | | |
|-----|------------|--------------|----|----|---|
| 373 | 562 876,72 | 1 336 724,78 | -- | -- | - |
| 374 | 562 849,82 | 1 336 810,01 | | -- | |
| 375 | 562 791,29 | 1 336 889,54 | | -- | |
| 376 | 562 736,54 | 1 336 905,69 | | -- | |
| 377 | 562 739,36 | 1 336 896,92 | | -- | |
| 378 | 562 763,83 | 1 336 887,95 | | -- | |
| 379 | 562 754,83 | 1 336 849,61 | | -- | |
| 380 | 562 811,78 | 1 336 699,01 | | -- | |
| 373 | 562 876,72 | 1 336 724,78 | | -- | |

№ п/п контура: 24

| | | | | | |
|-----|------------|--------------|----|----|---|
| 381 | 562 176,50 | 1 336 811,26 | -- | -- | - |
|-----|------------|--------------|----|----|---|

| | | | | | |
|-----|------------|--------------|----|----|---|
| 382 | 562 171,32 | 1 336 829,16 | -- | -- | - |
| 383 | 562 134,88 | 1 336 828,73 | | -- | |

| | | | | | |
|-----|------------|--------------|--|----|--|
| 384 | 562 141,05 | 1 336 823,01 | | -- | |
| 385 | 562 132,14 | 1 336 807,76 | | -- | |
| 386 | 562 120,77 | 1 336 808,38 | | -- | |
| 387 | 562 120,82 | 1 336 798,96 | | -- | |
| 388 | 562 133,29 | 1 336 798,18 | | -- | |
| 389 | 562 138,92 | 1 336 800,64 | | -- | |
| 390 | 562 138,53 | 1 336 807,02 | | -- | |
| 391 | 562 142,91 | 1 336 807,45 | | -- | |
| 392 | 562 143,52 | 1 336 801,83 | | -- | |
| 381 | 562 176,50 | 1 336 811,26 | | -- | |

№ п/п контура: 25

| | | | | | |
|-----|------------|--------------|----|----|---|
| 393 | 562 827,83 | 1 335 834,69 | -- | -- | - |
| 394 | 562 904,90 | 1 336 126,80 | | -- | |
| 395 | 562 908,94 | 1 336 125,56 | | -- | |
| 396 | 562 910,64 | 1 336 133,19 | | -- | |
| 397 | 562 778,98 | 1 336 171,09 | | -- | |
| 398 | 562 695,24 | 1 336 208,05 | | -- | |
| 399 | 562 660,73 | 1 336 160,77 | | -- | |
| 400 | 562 501,46 | 1 335 874,37 | | -- | |
| 401 | 562 512,05 | 1 335 830,69 | | -- | |
| 402 | 562 529,42 | 1 335 834,32 | | -- | |
| 403 | 562 539,91 | 1 335 843,51 | | -- | |
| 404 | 562 553,90 | 1 335 845,00 | | -- | |
| 405 | 562 554,65 | 1 335 855,06 | | -- | |
| 406 | 562 590,92 | 1 335 861,26 | | -- | |
| 407 | 562 591,52 | 1 335 867,11 | | -- | |
| 408 | 562 606,89 | 1 335 866,81 | | -- | |
| 409 | 562 607,98 | 1 335 857,78 | | -- | |
| 410 | 562 591,11 | 1 335 856,41 | | -- | |
| 411 | 562 578,59 | 1 335 845,12 | | -- | |
| 412 | 562 575,09 | 1 335 812,95 | | -- | |
| 413 | 562 535,90 | 1 335 812,29 | | -- | |
| 414 | 562 540,32 | 1 335 796,31 | | -- | |
| 415 | 562 521,32 | 1 335 790,42 | | -- | |
| 416 | 562 535,63 | 1 335 746,64 | | -- | |
| 417 | 562 646,05 | 1 335 777,36 | | -- | |
| 418 | 562 666,49 | 1 335 774,46 | | -- | |
| 393 | 562 827,83 | 1 335 834,69 | | -- | |

№ п/п контура: 26

| | | | | | |
|-----|------------|--------------|----|----|---|
| 419 | 562 039,82 | 1 336 373,83 | -- | -- | - |
| 420 | 562 032,31 | 1 336 390,36 | | -- | |
| 421 | 562 004,42 | 1 336 390,75 | | -- | |
| 422 | 561 975,18 | 1 336 488,85 | | -- | |
| 423 | 561 961,46 | 1 336 481,13 | | -- | |
| 424 | 561 957,46 | 1 336 470,76 | | -- | |
| 425 | 561 959,17 | 1 336 443,46 | | -- | |
| 426 | 561 954,10 | 1 336 408,28 | | -- | |
| 427 | 561 953,06 | 1 336 386,67 | | -- | |
| 428 | 561 964,67 | 1 336 374,73 | | -- | |
| 429 | 561 980,91 | 1 336 369,83 | | -- | |
| 430 | 562 011,97 | 1 336 365,48 | | -- | |
| 419 | 562 039,82 | 1 336 373,83 | | -- | |

№ п/п контура: 27

| | | | | | |
|-----|------------|--------------|----|----|---|
| 431 | 561 973,07 | 1 336 496,02 | -- | -- | - |
| 432 | 561 963,67 | 1 336 527,60 | | -- | |
| 433 | 561 945,92 | 1 336 582,67 | | -- | |
| 434 | 561 890,91 | 1 336 567,96 | | -- | |
| 435 | 561 883,48 | 1 336 606,54 | | -- | |
| 436 | 561 893,09 | 1 336 619,70 | | -- | |
| 437 | 561 889,65 | 1 336 656,17 | | -- | |
| 438 | 561 872,95 | 1 336 618,90 | | -- | |
| 439 | 561 770,95 | 1 336 426,02 | | -- | |
| 440 | 561 790,14 | 1 336 407,60 | | -- | |

| | | | | | |
|-----|------------|--------------|--|----|--|
| 441 | 561 810,38 | 1 336 398,77 | | -- | |
| 442 | 561 819,51 | 1 336 370,61 | | -- | |
| 443 | 561 847,79 | 1 336 356,37 | | -- | |
| 444 | 561 868,48 | 1 336 349,16 | | -- | |
| 445 | 561 872,97 | 1 336 362,77 | | -- | |
| 446 | 561 797,16 | 1 336 416,28 | | -- | |
| 447 | 561 871,90 | 1 336 570,40 | | -- | |
| 448 | 561 895,71 | 1 336 506,24 | | -- | |
| 449 | 561 905,41 | 1 336 455,43 | | -- | |
| 450 | 561 907,13 | 1 336 483,91 | | -- | |
| 451 | 561 902,12 | 1 336 505,05 | | -- | |
| 452 | 561 892,93 | 1 336 537,27 | | -- | |
| 453 | 561 889,41 | 1 336 552,00 | | -- | |
| 454 | 561 929,30 | 1 336 561,28 | | -- | |
| 455 | 561 938,86 | 1 336 563,43 | | -- | |
| 456 | 561 958,83 | 1 336 487,57 | | -- | |
| 431 | 561 973,07 | 1 336 496,02 | | -- | |

№ п/п контура: 28

| | | | | | |
|-----|------------|--------------|----|----|---|
| 457 | 562 347,39 | 1 336 394,95 | -- | -- | - |
| 458 | 562 520,01 | 1 336 435,34 | | -- | |
| 459 | 562 493,61 | 1 336 514,54 | | -- | |
| 460 | 562 412,70 | 1 336 549,13 | | -- | |
| 461 | 562 388,71 | 1 336 54-- | | -- | |
| 462 | 562 388,32 | 1 336 531,95 | | -- | |
| 463 | 562 380,54 | 1 336 528,73 | | -- | |
| 464 | 562 364,02 | 1 336 440,62 | | -- | |
| 465 | 562 362,33 | 1 336 425,03 | | -- | |
| 457 | 562 347,39 | 1 336 394,95 | | -- | |

№ п/п контура: 29

| | | | | | |
|-----|------------|--------------|----|----|---|
| 466 | 560 799,79 | 1 337 370,47 | -- | -- | - |
| 467 | 560 810,63 | 1 337 369,88 | | -- | |
| 468 | 560 817,48 | 1 337 377,89 | | -- | |
| 469 | 560 884,98 | 1 337 372,56 | | -- | |
| 470 | 560 884,60 | 1 337 364,06 | | -- | |
| 471 | 560 874,18 | 1 337 357,56 | | -- | |
| 472 | 560 783,75 | 1 337 343,60 | | -- | |
| 473 | 560 752,42 | 1 337 363,26 | | -- | |
| 474 | 560 706,63 | 1 337 341,17 | | -- | |
| 475 | 560 572,61 | 1 337 326,78 | | -- | |
| 476 | 560 573,28 | 1 337 349,63 | | -- | |
| 477 | 560 577,91 | 1 337 409,55 | | -- | |
| 478 | 560 519,84 | 1 337 413,34 | | -- | |
| 479 | 560 515,22 | 1 337 354,63 | | -- | |
| 480 | 560 361,93 | 1 337 478,17 | | -- | |
| 481 | 560 394,82 | 1 337 524,10 | | -- | |

| | | | | | |
|-----|------------|--------------|----|----|---|
| 482 | 560 408,86 | 1 337 528,88 | -- | -- | - |
| 483 | 560 476,66 | 1 337 506,22 | | -- | |
| 484 | 560 481,30 | 1 337 491,64 | | -- | |
| 485 | 560 625,16 | 1 337 439,30 | | -- | |
| 486 | 560 679,71 | 1 337 408,26 | | -- | |
| 487 | 560 70-- | 1 337 410,85 | | -- | |
| 466 | 560 799,79 | 1 337 370,47 | | -- | |

№ п/п контура: 30

| | | | | | |
|-----|------------|--------------|----|----|---|
| 488 | 560 518,05 | 1 337 554,84 | -- | -- | - |
| 489 | 560 445,85 | 1 337 577,86 | | -- | |
| 490 | 560 417,44 | 1 337 603,62 | | -- | |
| 491 | 560 422,94 | 1 337 619,36 | | -- | |
| 492 | 560 594,87 | 1 337 710,65 | | -- | |
| 493 | 560 589,74 | 1 337 652,25 | | -- | |
| 494 | 560 611,47 | 1 337 650,30 | | -- | |
| 495 | 560 606,86 | 1 337 569,87 | | -- | |
| 496 | 560 632,73 | 1 337 562,01 | | -- | |
| 497 | 560 638,10 | 1 337 551,58 | | -- | |

| | | | | | |
|---|------------|--------------|----|----|---|
| 498 | 560 660,94 | 1 337 558,08 | | -- | |
| 499 | 560 677,86 | 1 337 553,97 | | -- | |
| 500 | 560 695,62 | 1 337 545,29 | | -- | |
| 501 | 560 736,84 | 1 337 541,94 | | -- | |
| 502 | 560 731,90 | 1 337 485,61 | | -- | |
| 503 | 560 684,09 | 1 337 497,57 | | -- | |
| 504 | 560 630,38 | 1 337 505,63 | | -- | |
| 488 | 560 518,05 | 1 337 554,84 | | -- | |
| № п/п контура: 31 | | | | | |
| 505 | 561 901,40 | 1 336 389,05 | -- | -- | - |
| 506 | 561 902,77 | 1 336 411,79 | | -- | |
| 507 | 561 871,24 | 1 336 395,11 | | -- | |
| 508 | 561 874,83 | 1 336 368,41 | | -- | |
| 509 | 561 879,98 | 1 336 384,02 | | -- | |
| 505 | 561 901,40 | 1 336 389,05 | | -- | |
| № п/п контура: 32 | | | | | |
| 510 | 562 679,37 | 1 339 151,20 | -- | -- | - |
| 511 | 562 672,82 | 1 339 156,58 | | -- | |
| 512 | 562 685,67 | 1 339 194,46 | | -- | |
| 513 | 562 690,00 | 1 339 195,32 | | -- | |
| 514 | 562 718,06 | 1 339 167,20 | | -- | |
| 515 | 562 724,21 | 1 339 151,64 | | -- | |
| 510 | 562 679,37 | 1 339 151,20 | | -- | |
| 3. Сведения о характерных точках части (частей) границы объекта | | | | | |
| 1 | 2 | 3 | 4 | 5 | 6 |
| — | — | — | — | — | — |

Раздел 4 План границ объекта

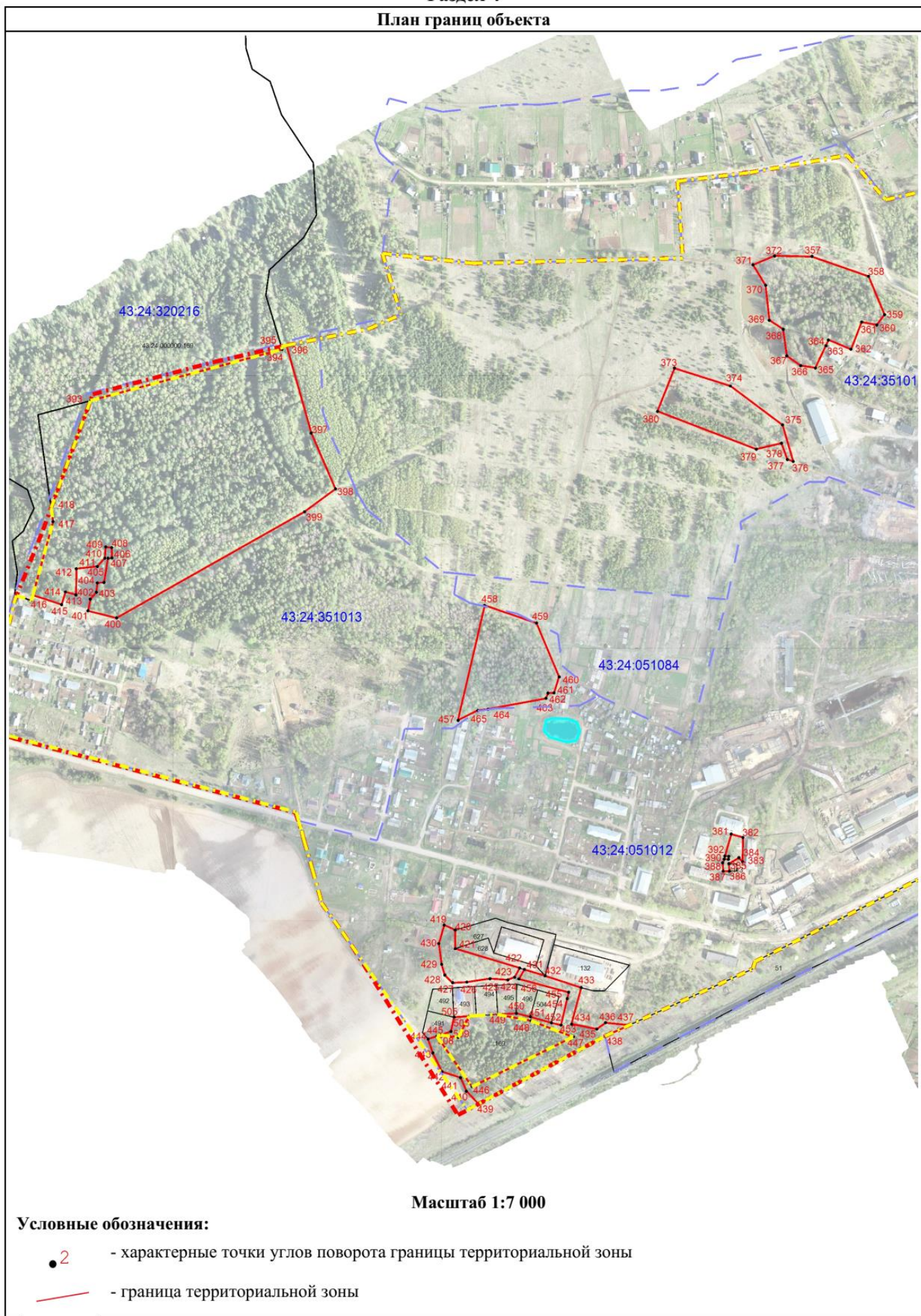

Раздел 4
План границ объекта



Масштаб 1:8 000

Условные обозначения:

- 2 - характерные точки углов поворота границы территориальной зоны
- - граница территориальной зоны

Раздел 4

План границ объекта

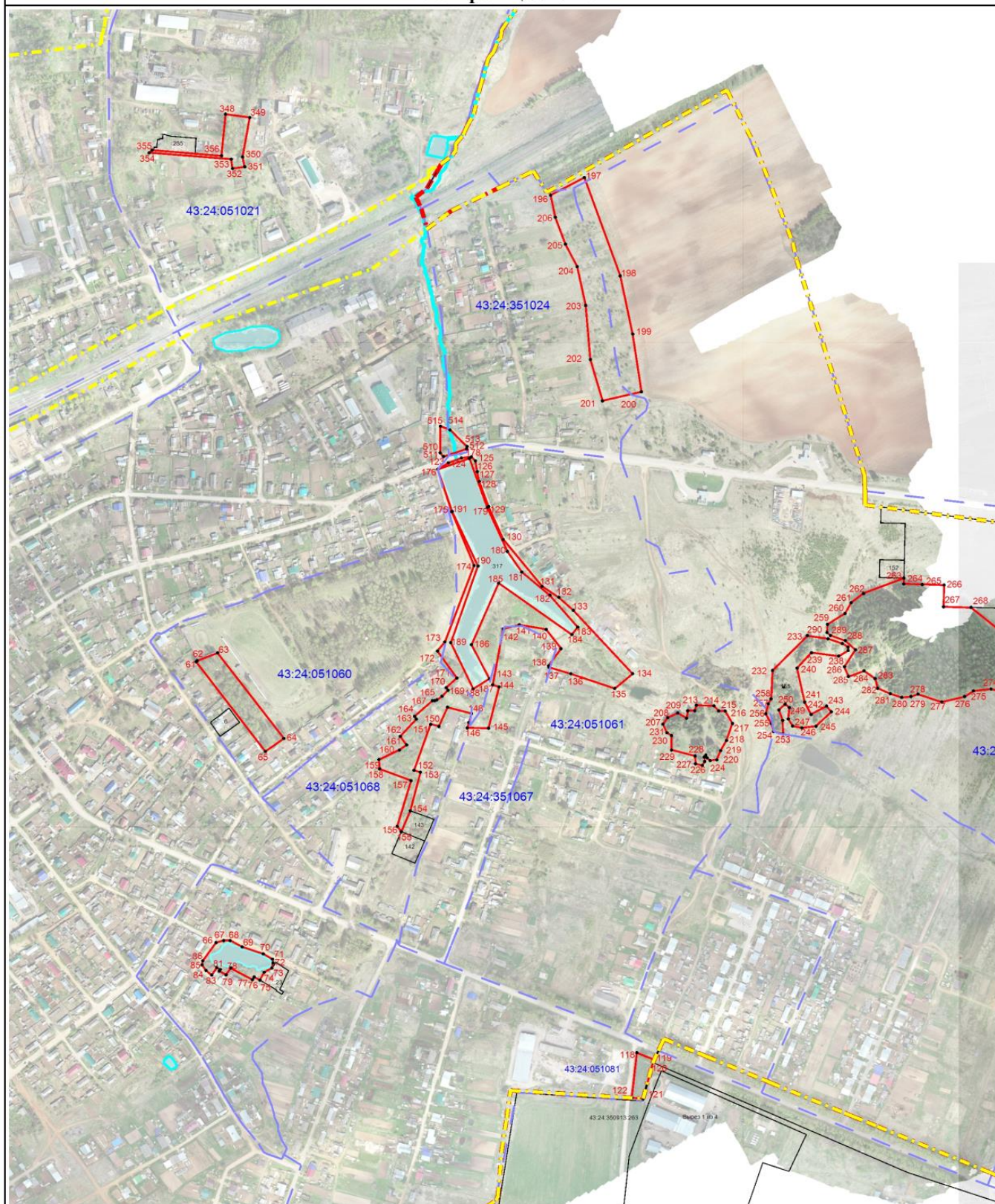

Масштаб 1:7 000

Условные обозначения:

- 2 - характерные точки углов поворота границы территориальной зоны
- - граница территориальной зоны

Раздел 4 План границ объекта

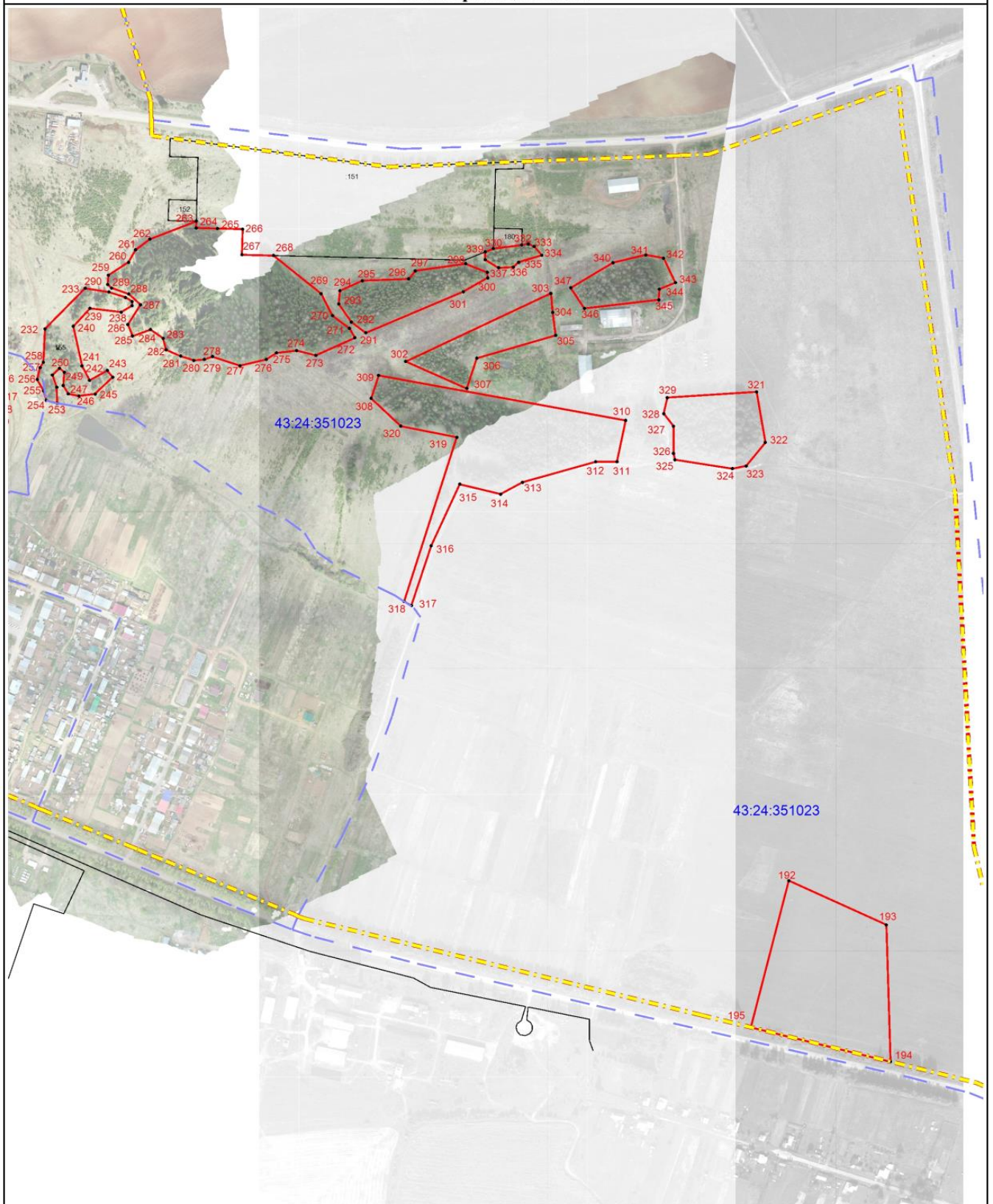

Масштаб 1:7 000

Условные обозначения:

- 2 - характерные точки углов поворота границы территориальной зоны
- - граница территориальной зоны

13. Территориальная зона Р-2 - зона зеленых насаждений общего пользования (в редакции постановления администрации Оричевского городского поселения от 24.04.2023 № 129)

(наименование объекта, местоположение границ которого описано (далее - объект))

| Раздел 1 | | |
|---------------------|---|---|
| Сведения об объекте | | |
| № п/п | Характеристики объекта | Описание характеристик |
| 1 | 2 | 3 |
| 1 | Местоположение объекта | Российская Федерация, Кировская область, р-н Оричевский, Оричевское городское поселение |
| 2 | Площадь объекта ± величина погрешности определения площади ($P \pm \Delta P$) | - |
| 3 | Иные характеристики объекта | - |

Раздел 2

| Сведения о местоположении границ объекта | | | | | |
|---|---------------|--------------|---|---|--|
| 1. Система координат МСК-43, зона 1 | | | | | |
| 2. Сведения о характерных точках границ объекта | | | | | |
| Обозначение характерных точек границ | Координаты, м | | Метод определения координат характерной точки | Средняя квадратическая погрешность положения характерной точки (Mt), м | Описание обозначения точки на местности (при наличии) |
| | X | Y | | | |
| 1 | 2 | 3 | 4 | 5 | 6 |
| № п/п контура: 1 | | | | | |
| 1 | 560 815,56 | 1 337 915,12 | -- | -- | - |
| 2 | 560 810,36 | 1 337 997,14 | | -- | |
| 3 | 560 768,95 | 1 337 985,27 | | -- | |
| 4 | 560 741,52 | 1 337 897,60 | | -- | |
| 5 | 560 743,07 | 1 337 889,72 | | -- | |
| 6 | 560 777,43 | 1 337 887,17 | | -- | |
| 7 | 560 780,38 | 1 337 887,11 | | -- | |
| 8 | 560 780,53 | 1 337 913,20 | | -- | |
| 1 | 560 815,56 | 1 337 915,12 | | -- | |
| № п/п контура: 2 | | | | | |
| 9 | 561 972,92 | 1 337 846,65 | -- | -- | - |
| 10 | 561 987,73 | 1 337 871,81 | | -- | |
| 11 | 561 939,77 | 1 337 886,83 | | -- | |
| 12 | 561 931,43 | 1 337 870,30 | | -- | |
| 9 | 561 972,92 | 1 337 846,65 | | -- | |
| № п/п контура: 3 | | | | | |
| 13 | 561 914,71 | 1 337 879,82 | -- | -- | - |
| 14 | 561 921,19 | 1 337 891,62 | | -- | |
| 15 | 561 905,14 | 1 337 896,86 | | -- | |
| 16 | 561 899,01 | 1 337 886,59 | | -- | |
| 13 | 561 914,71 | 1 337 879,82 | | -- | |
| № п/п контура: 4 | | | | | |
| 17 | 561 836,69 | 1 337 922,16 | -- | -- | - |
| 32 | 561 789,27 | 1 337 949,21 | | -- | |
| 31 | 561 801,05 | 1 337 963,40 | | -- | |
| 30 | 561 838,29 | 1 338 008,25 | | -- | |
| 29 | 561 789,63 | 1 338 054,48 | | -- | |
| 28 | 561 818,20 | 1 338 100,97 | | -- | |
| 27 | 561 952,37 | 1 338 011,56 | | -- | |
| 26 | 561 950,46 | 1 338 008,43 | | -- | |
| 25 | 561 938,36 | 1 337 989,85 | | -- | |
| 24 | 561 921,54 | 1 338 000,49 | | -- | |
| 23 | 561 913,54 | 1 337 987,84 | | -- | |
| 22 | 561 910,86 | 1 337 983,59 | | -- | |
| 21 | 561 932,66 | 1 337 968,88 | | -- | |

| | | | | | |
|-------------------|------------|--------------|----|----|---|
| 20 | 561 908,67 | 1 337 931,02 | | -- | |
| 19 | 561 893,87 | 1 337 937,98 | | -- | |
| 18 | 561 857,30 | 1 337 958,64 | | -- | |
| 17 | 561 836,69 | 1 337 922,16 | | -- | |
| Вырез 1 из 1 | | | | | |
| 33 | 561 869,84 | 1 338 007,95 | | - | |
| 34 | 561 870,14 | 1 338 039,78 | | - | |
| 35 | 561 838,59 | 1 338 040,08 | - | - | — |
| 36 | 561 838,29 | 1 338 008,25 | | - | |
| 33 | 561 869,84 | 1 338 007,95 | | - | |
| № п/п контура: 5 | | | | | |
| 37 | 562 131,33 | 1 338 164,02 | | -- | |
| 38 | 562 161,56 | 1 338 142,65 | | -- | |
| 39 | 562 171,61 | 1 338 16-- | | -- | |
| 40 | 562 155,62 | 1 338 173,58 | | -- | |
| 41 | 562 143,32 | 1 338 183,06 | | -- | |
| 42 | 562 120,39 | 1 338 199,41 | -- | -- | - |
| 43 | 562 036,01 | 1 338 270,92 | | -- | |
| 44 | 562 014,85 | 1 338 243,84 | | -- | |
| 45 | 562 028,12 | 1 338 235,03 | | -- | |
| 46 | 562 054,28 | 1 338 218,48 | | -- | |
| 37 | 562 131,33 | 1 338 164,02 | | -- | |
| № п/п контура: 6 | | | | | |
| 47 | 562 490,13 | 1 338 181,64 | | -- | |
| 48 | 562 511,98 | 1 338 221,15 | | -- | |
| 49 | 562 500,62 | 1 338 228,94 | | -- | |
| 50 | 562 488,80 | 1 338 239,18 | | -- | |
| 51 | 562 473,02 | 1 338 218,59 | -- | -- | - |
| 52 | 562 486,29 | 1 338 207,30 | | -- | |
| 53 | 562 474,37 | 1 338 189,29 | | -- | |
| 47 | 562 490,13 | 1 338 181,64 | | -- | |
| № п/п контура: 7 | | | | | |
| 54 | 562 444,57 | 1 338 889,74 | | -- | |
| 55 | 562 531,06 | 1 339 169,16 | | -- | |
| 56 | 562 476,71 | 1 339 176,78 | | -- | |
| 57 | 562 436,63 | 1 339 176,01 | | -- | |
| 58 | 562 336,25 | 1 339 122,74 | | -- | |
| 59 | 562 287,55 | 1 339 078,53 | -- | -- | - |
| 60 | 562 251,39 | 1 339 035,41 | | -- | |
| 61 | 562 281,88 | 1 339 014,06 | | -- | |
| 62 | 562 268,90 | 1 338 996,29 | | -- | |
| 54 | 562 444,57 | 1 338 889,74 | | -- | |
| № п/п контура: 8 | | | | | |
| 63 | 561 878,99 | 1 338 975,07 | | -- | |
| 64 | 561 851,63 | 1 339 036,64 | | -- | |
| 65 | 561 812,35 | 1 339 018,25 | -- | -- | - |
| 66 | 561 840,21 | 1 338 958,50 | | -- | |
| 63 | 561 878,99 | 1 338 975,07 | | -- | |
| № п/п контура: 9 | | | | | |
| 67 | 562 195,27 | 1 339 193,10 | | -- | |
| 68 | 562 205,78 | 1 339 208,80 | | -- | |
| 69 | 562 209,01 | 1 339 224,58 | | -- | |
| 70 | 562 207,40 | 1 339 237,39 | -- | -- | - |
| 71 | 562 192,56 | 1 339 272,59 | | -- | |
| 72 | 562 174,75 | 1 339 268,69 | | -- | |
| 67 | 562 195,27 | 1 339 193,10 | | -- | |
| № п/п контура: 10 | | | | | |
| 73 | 563 270,46 | 1 338 617,54 | | -- | |
| 74 | 563 268,43 | 1 338 636,49 | | -- | |
| 75 | 563 264,32 | 1 338 650,81 | | -- | |
| 76 | 563 252,28 | 1 338 649,86 | -- | -- | - |
| 77 | 563 251,90 | 1 338 653,74 | | -- | |
| 78 | 563 219,46 | 1 338 650,59 | | -- | |

| | | | | | |
|-------------------|------------|--------------|----|----|---|
| 79 | 563 216,27 | 1 338 686,40 | | -- | |
| 80 | 563 191,23 | 1 338 679,76 | | -- | |
| 81 | 563 186,79 | 1 338 675,09 | | -- | |
| 82 | 563 167,62 | 1 338 669,10 | -- | -- | - |
| 83 | 563 160,09 | 1 338 643,84 | | -- | |
| 84 | 563 153,36 | 1 338 619,20 | | -- | |
| 73 | 563 270,46 | 1 338 617,54 | | -- | |
| № п/п контура: 11 | | | | | |
| 85 | 563 305,20 | 1 338 621,50 | -- | -- | - |
| 86 | 563 302,56 | 1 338 651,14 | | -- | |
| 87 | 563 274,54 | 1 338 647,55 | | -- | |
| 88 | 563 277,77 | 1 338 620,36 | | -- | |
| 85 | 563 305,20 | 1 338 621,50 | | -- | |
| № п/п контура: 12 | | | | | |
| 89 | 562 649,81 | 1 337 891,99 | -- | -- | - |
| 90 | 562 679,07 | 1 337 951,54 | | -- | |
| 91 | 562 705,09 | 1 338 014,93 | | -- | |
| 92 | 562 654,10 | 1 338 055,58 | | -- | |
| 93 | 562 628,60 | 1 338 003,44 | | -- | |
| 94 | 562 621,05 | 1 338 007,63 | | -- | |
| 95 | 562 619,46 | 1 338 006,21 | | -- | |
| 96 | 562 603,97 | 1 337 974,67 | | -- | |
| 97 | 562 584,83 | 1 337 941,87 | | -- | |
| 89 | 562 649,81 | 1 337 891,99 | | -- | |
| № п/п контура: 13 | | | | | |
| 98 | 562 621,60 | 1 337 858,49 | -- | -- | - |
| 99 | 562 582,02 | 1 337 915,12 | | -- | |
| 100 | 562 561,43 | 1 337 903,89 | | -- | |
| 101 | 562 566,03 | 1 337 866,54 | | -- | |
| 102 | 562 574,31 | 1 337 876,02 | | -- | |
| 103 | 562 580,64 | 1 337 870,45 | | -- | |
| 104 | 562 578,62 | 1 337 868,14 | | -- | |
| 105 | 562 586,59 | 1 337 861,17 | | -- | |
| 106 | 562 580,31 | 1 337 854,00 | | -- | |
| 107 | 562 586,41 | 1 337 846,94 | | -- | |
| 98 | 562 621,60 | 1 337 858,49 | | -- | |
| № п/п контура: 14 | | | | | |
| 108 | 562 492,01 | 1 335 846,72 | -- | -- | - |
| 109 | 562 477,95 | 1 335 897,89 | | -- | |
| 110 | 562 446,70 | 1 335 890,34 | | -- | |
| 111 | 562 456,38 | 1 335 850,19 | | -- | |
| 112 | 562 486,23 | 1 335 843,78 | | -- | |
| 108 | 562 492,01 | 1 335 846,72 | | -- | |
| № п/п контура: 15 | | | | | |
| 113 | 563 257,97 | 1 338 697,54 | -- | -- | - |
| 114 | 563 249,66 | 1 338 704,34 | | -- | |
| 115 | 563 237,70 | 1 338 708,29 | | -- | |
| 116 | 563 224,15 | 1 338 707,24 | | -- | |
| 117 | 563 224,20 | 1 338 689,76 | | -- | |
| 118 | 563 248,11 | 1 338 696,37 | | -- | |
| 113 | 563 257,97 | 1 338 697,54 | | -- | |
| № п/п контура: 16 | | | | | |
| 119 | 561 953,13 | 1 339 247,55 | -- | -- | - |
| 120 | 561 952,14 | 1 339 250,50 | | -- | |
| 121 | 561 947,97 | 1 339 262,92 | | -- | |
| 122 | 561 938,18 | 1 339 259,51 | | -- | |
| 123 | 561 932,59 | 1 339 261,40 | | -- | |
| 124 | 561 921,30 | 1 339 259,16 | | -- | |

Раздел 2

| Сведения о местоположении границ объекта | | | | | |
|---|------------|--------------|----|----|---|
| 1 | 2 | 3 | 4 | 5 | 6 |
| 125 | 561 902,47 | 1 339 259,04 | -- | -- | - |
| 126 | 561 910,38 | 1 339 233,27 | | -- | |
| 119 | 561 953,13 | 1 339 247,55 | | -- | |
| 3. Сведения о характерных точках части (частей) границы объекта | | | | | |
| 1 | 2 | 3 | 4 | 5 | 6 |
| — | — | — | — | — | — |

Раздел 4

План границ объекта



Масштаб 1:2 000

Условные обозначения:

4

- Характерная точка углов поворота границы территориальной зоны



—

- Граница территориальной зоны

Раздел 4
План границ объекта



Условные обозначения:

-  - Характерная точка углов поворота границы территориальной зоны
-  - Граница территориальной зоны

Раздел 4
План границ объекта



Масштаб 1:2 000

Условные обозначения:



- Характерная точка углов поворота границы территориальной зоны



- Граница территориальной зоны

Раздел 4
План границ объекта



Масштаб 1:4 000

Условные обозначения:



- Характерная точка углов поворота границы территориальной зоны





- Граница территориальной зоны

Раздел 4
План границ объекта



Условные обозначения:

-  - Характерная точка углов поворота границы территориальной зоны
-  - Граница территориальной зоны

14. Территориальная зона П-1- зона V класса вредности

(в редакции постановления администрации Оричевского городского поселения от 24.04.2023 № 129)

(наименование объекта, местоположение границ которого описано (далее - объект)

Раздел 1

| Сведения об объекте | | |
|---------------------|---|---|
| № п/п | Характеристики объекта | Описание характеристик |
| 1 | 2 | 3 |
| 1 | Местоположение объекта | Российская Федерация, Кировская область, р-н Оричевский, Оричевское городское поселение |
| 2 | Площадь объекта ± величина погрешности определения площади ($P \pm \Delta P$) | - |
| 3 | Иные характеристики объекта | - |

Раздел 2

| Сведения о местоположении границ объекта | | | | | |
|---|---------------|--------------|--|---|--|
| 1. Система координат | | | МСК-43, зона 1 | | |
| 2. Сведения о характерных точках границ объекта | | | | | |
| Обозначение характерных точек границ | Координаты, м | | Метод определения координат характерной точки | Средняя квадратическая погрешность положения характерной точки (Mt), м | Описание обозначения точки на местности (при наличии) |
| | X | Y | | | |
| 1 | 2 | 3 | 4 | 5 | 6 |
| № п/п контура: 1 | | | | | |
| 1 | 562 615,76 | 1 336 842,10 | -- | -- | - |
| 2 | 562 615,54 | 1 336 844,62 | | -- | |
| 3 | 562 608,46 | 1 337 197,79 | | -- | |
| 4 | 562 583,64 | 1 337 225,82 | | -- | |
| 5 | 562 459,64 | 1 337 189,82 | | -- | |
| 6 | 562 447,13 | 1 337 182,47 | | -- | |
| 7 | 562 447,07 | 1 337 160,28 | | -- | |
| 8 | 562 467,55 | 1 337 159,05 | | -- | |
| 9 | 562 457,08 | 1 337 082,85 | | -- | |
| 10 | 562 435,97 | 1 337 085,56 | | -- | |
| 11 | 562 433,49 | 1 337 072,56 | | -- | |
| 12 | 562 426,06 | 1 337 048,91 | | -- | |
| 13 | 562 388,55 | 1 336 955,26 | | -- | |
| 14 | 562 383,21 | 1 336 957,40 | | -- | |
| 15 | 562 369,95 | 1 336 922,26 | | -- | |
| 16 | 562 363,24 | 1 336 920,76 | | -- | |
| 17 | 562 374,54 | 1 336 948,98 | | -- | |
| 18 | 562 350,65 | 1 336 959,40 | | -- | |
| 19 | 562 386,16 | 1 337 046,50 | | -- | |
| 20 | 562 409,80 | 1 337 037,03 | | -- | |
| 21 | 562 423,11 | 1 337 076,59 | | -- | |
| 22 | 562 433,08 | 1 337 117,54 | | -- | |
| 23 | 562 440,50 | 1 337 157,77 | | -- | |
| 24 | 562 440,79 | 1 337 178,65 | | -- | |
| 25 | 562 400,64 | 1 337 155,19 | | -- | |
| 26 | 562 255,71 | 1 337 108,64 | | -- | |
| 27 | 562 245,66 | 1 337 108,65 | | -- | |
| 28 | 562 222,69 | 1 337 111,94 | | -- | |
| 29 | 562 182,69 | 1 337 117,75 | | -- | |
| 30 | 562 102,36 | 1 336 969,23 | | -- | |
| 31 | 562 089,04 | 1 336 943,27 | | -- | |
| 32 | 562 056,09 | 1 336 879,03 | | -- | |
| 33 | 562 054,43 | 1 336 875,80 | | -- | |
| 34 | 562 066,43 | 1 336 870,37 | | -- | |
| 35 | 562 062,77 | 1 336 862,08 | | -- | |

| | | | | | |
|----|------------|--------------|----|----|---|
| 36 | 562 072,28 | 1 336 858,15 | | -- | |
| 37 | 562 083,52 | 1 336 859,39 | | -- | |
| 38 | 562 087,08 | 1 336 859,48 | | -- | |
| 39 | 562 087,49 | 1 336 847,15 | | -- | |
| 40 | 562 112,21 | 1 336 850,48 | | -- | |
| 41 | 562 114,12 | 1 336 856,10 | | -- | |
| 42 | 562 116,58 | 1 336 858,88 | | -- | |
| 43 | 562 147,92 | 1 336 863,87 | | -- | |
| 44 | 562 248,43 | 1 336 865,42 | | -- | |
| 45 | 562 275,60 | 1 336 867,23 | | -- | |
| 46 | 562 215,35 | 1 336 754,17 | -- | -- | - |
| 47 | 562 215,53 | 1 336 744,31 | | -- | |
| 48 | 562 215,71 | 1 336 734,46 | | -- | |
| 49 | 562 322,49 | 1 336 764,32 | | -- | |
| 1 | 562 615,76 | 1 336 842,10 | | -- | |

№ п/п контура: 2

| | | | | | |
|----|------------|--------------|----|----|---|
| 50 | 562 032,31 | 1 336 390,36 | -- | -- | - |
| 51 | 562 049,84 | 1 336 451,98 | | -- | |
| 52 | 562 043,33 | 1 336 470,86 | | -- | |
| 53 | 562 035,22 | 1 336 504,54 | | -- | |
| 54 | 562 024,20 | 1 336 558,68 | | -- | |
| 55 | 562 031,15 | 1 336 560,36 | | -- | |
| 56 | 562 025,89 | 1 336 583,56 | | -- | |
| 57 | 562 010,65 | 1 336 640,30 | | -- | |
| 58 | 562 002,29 | 1 336 638,39 | | -- | |
| 59 | 561 999,32 | 1 336 650,67 | | -- | |
| 60 | 561 998,07 | 1 336 657,33 | | -- | |
| 61 | 561 976,90 | 1 336 763,11 | | -- | |
| 62 | 561 948,26 | 1 336 786,94 | | -- | |
| 63 | 561 903,29 | 1 336 686,61 | | -- | |
| 64 | 561 939,10 | 1 336 681,58 | | -- | |
| 65 | 561 936,86 | 1 336 646,66 | | -- | |
| 66 | 561 941,09 | 1 336 618,17 | | -- | |
| 67 | 561 940,97 | 1 336 600,26 | | -- | |
| 68 | 561 945,92 | 1 336 582,67 | | -- | |
| 69 | 561 963,67 | 1 336 527,60 | | -- | |
| 70 | 561 973,07 | 1 336 496,02 | | -- | |
| 71 | 561 975,18 | 1 336 488,85 | | -- | |
| 72 | 562 004,42 | 1 336 390,75 | | -- | |
| 50 | 562 032,31 | 1 336 390,36 | | -- | |

№ п/п контура: 3

| | | | | | |
|----|------------|--------------|----|----|---|
| 73 | 562 509,52 | 1 337 327,26 | -- | -- | - |
| 74 | 562 533,41 | 1 337 324,15 | | -- | |
| 75 | 562 598,97 | 1 337 317,27 | | -- | |
| 76 | 562 604,86 | 1 337 321,25 | | -- | |
| 77 | 562 608,05 | 1 337 330,00 | | -- | |
| 78 | 562 613,44 | 1 337 407,77 | | -- | |
| 79 | 562 624,31 | 1 337 406,78 | | -- | |
| 80 | 562 628,99 | 1 337 456,32 | | -- | |
| 81 | 562 599,13 | 1 337 458,85 | | -- | |
| 82 | 562 599,89 | 1 337 471,53 | | -- | |
| 83 | 562 586,67 | 1 337 473,22 | | -- | |
| 84 | 562 593,47 | 1 337 487,39 | | -- | |
| 85 | 562 588,88 | 1 337 496,83 | | -- | |
| 86 | 562 580,58 | 1 337 498,37 | | -- | |
| 87 | 562 567,69 | 1 337 472,43 | | -- | |
| 88 | 562 521,83 | 1 337 472,58 | | -- | |
| 89 | 562 520,33 | 1 337 416,02 | | -- | |
| 90 | 562 516,07 | 1 337 366,20 | | -- | |
| 91 | 562 517,81 | 1 337 355,54 | | -- | |
| 73 | 562 509,52 | 1 337 327,26 | | -- | |

№ п/п контура: 4

| | | | | | |
|----|------------|--------------|----|----|---|
| 92 | 562 510,14 | 1 337 244,76 | -- | -- | - |
| 93 | 562 509,88 | 1 337 25-- | | -- | |

| | | | | | |
|------------------|------------|--------------|----|----|---|
| 94 | 562 501,56 | 1 337 247,98 | | -- | |
| 95 | 562 488,71 | 1 337 247,76 | | -- | |
| 96 | 562 483,54 | 1 337 244,45 | -- | -- | - |
| 97 | 562 476,83 | 1 337 243,56 | | -- | |
| 98 | 562 474,86 | 1 337 240,94 | | -- | |
| 99 | 562 455,46 | 1 337 228,18 | | -- | |
| 100 | 562 451,66 | 1 337 219,55 | | -- | |
| 101 | 562 438,34 | 1 337 215,78 | | -- | |
| 102 | 562 441,77 | 1 337 205,85 | | -- | |
| 103 | 562 504,04 | 1 337 236,81 | | -- | |
| 92 | 562 510,14 | 1 337 244,76 | | -- | |
| № п/п контура: 5 | | | | | |
| 104 | 562 557,89 | 1 338 002,38 | -- | -- | - |
| 105 | 562 562,30 | 1 337 993,82 | | -- | |
| 106 | 562 603,97 | 1 337 974,67 | | -- | |
| 107 | 562 619,46 | 1 338 006,21 | | -- | |
| 108 | 562 621,05 | 1 338 007,63 | | -- | |
| 109 | 562 628,60 | 1 338 003,44 | | -- | |
| 110 | 562 654,10 | 1 338 055,58 | | -- | |
| 111 | 562 660,68 | 1 338 069,05 | | -- | |
| 112 | 562 664,63 | 1 338 067,50 | | -- | |
| 113 | 562 674,13 | 1 338 084,98 | | -- | |
| 114 | 562 690,91 | 1 338 115,10 | | -- | |
| 115 | 562 704,07 | 1 338 140,02 | | -- | |
| 116 | 562 722,03 | 1 338 170,63 | | -- | |
| 117 | 562 744,51 | 1 338 207,52 | | -- | |
| 118 | 562 746,05 | 1 338 210,05 | | -- | |
| 119 | 562 767,53 | 1 338 250,52 | | -- | |
| 120 | 562 769,33 | 1 338 253,90 | | -- | |
| 121 | 562 792,36 | 1 338 299,52 | | -- | |
| 122 | 562 815,22 | 1 338 344,27 | | -- | |
| 123 | 562 823,93 | 1 338 362,56 | | -- | |
| 124 | 562 838,21 | 1 338 356,54 | | -- | |
| 125 | 562 842,00 | 1 338 355,02 | | -- | |
| 126 | 562 860,93 | 1 338 401,42 | | -- | |
| 127 | 562 856,90 | 1 338 405,06 | | -- | |
| 128 | 562 780,23 | 1 338 441,70 | | -- | |
| 129 | 562 777,16 | 1 338 436,09 | | -- | |
| 130 | 562 687,70 | 1 338 265,73 | | -- | |
| 131 | 562 572,65 | 1 338 035,51 | | -- | |
| 132 | 562 569,31 | 1 338 028,82 | | -- | |
| 133 | 562 561,47 | 1 338 010,67 | | -- | |
| 104 | 562 557,89 | 1 338 002,38 | | -- | |
| № п/п контура: 6 | | | | | |
| 134 | 563 242,47 | 1 338 031,50 | -- | -- | - |
| 135 | 563 252,10 | 1 338 043,52 | | -- | |
| 136 | 563 295,73 | 1 338 233,53 | | -- | |
| 137 | 563 140,81 | 1 338 294,06 | | -- | |
| 138 | 563 134,37 | 1 338 279,87 | | -- | |
| 139 | 563 122,31 | 1 338 284,71 | | -- | |
| 140 | 563 117,21 | 1 338 286,76 | | -- | |
| 141 | 563 111,51 | 1 338 289,05 | | -- | |
| 142 | 563 052,03 | 1 338 317,65 | | -- | |
| 143 | 563 039,72 | 1 338 284,45 | | -- | |
| 144 | 563 031,77 | 1 338 263,01 | | -- | |
| 145 | 563 025,02 | 1 338 245,31 | | -- | |
| 146 | 563 001,91 | 1 338 184,70 | | -- | |

| 1 | 2 | 3 | 4 | 5 | 6 |
|------------------|------------|--------------|----|----|---|
| 147 | 562 988,73 | 1 338 150,16 | -- | -- | - |
| 148 | 563 080,61 | 1 338 116,11 | | -- | |
| 149 | 563 089,55 | 1 338 100,04 | | -- | |
| 150 | 563 094,18 | 1 338 098,73 | | -- | |
| 151 | 563 100,89 | 1 338 100,49 | | -- | |
| 152 | 563 139,19 | 1 338 083,45 | | -- | |
| 153 | 563 146,07 | 1 338 079,86 | | -- | |
| 154 | 563 158,15 | 1 338 072,52 | | -- | |
| 155 | 563 170,12 | 1 338 065,25 | | -- | |
| 134 | 563 242,47 | 1 338 031,50 | | -- | |
| № п/п контура: 7 | | | | | |
| 156 | 563 125,74 | 1 338 509,80 | -- | -- | - |
| 157 | 563 129,92 | 1 338 538,26 | | -- | |
| 158 | 563 131,28 | 1 338 548,26 | | -- | |
| 159 | 563 108,77 | 1 338 548,61 | | -- | |
| 160 | 563 102,53 | 1 338 551,05 | | -- | |
| 161 | 563 087,68 | 1 338 555,42 | | -- | |
| 162 | 563 068,80 | 1 338 561,88 | | -- | |
| 163 | 563 062,03 | 1 338 563,40 | | -- | |
| 164 | 563 054,64 | 1 338 566,60 | | -- | |
| 165 | 563 030,40 | 1 338 574,46 | | -- | |
| 166 | 563 012,51 | 1 338 581,83 | | -- | |
| 167 | 563 000,38 | 1 338 583,85 | | -- | |
| 168 | 562 990,96 | 1 338 560,30 | | -- | |
| 169 | 562 987,27 | 1 338 550,45 | | -- | |
| 170 | 563 010,21 | 1 338 541,24 | | -- | |
| 171 | 563 079,55 | 1 338 519,89 | | -- | |
| 172 | 563 121,18 | 1 338 507,06 | | -- | |
| 156 | 563 125,74 | 1 338 509,80 | | -- | |
| № п/п контура: 8 | | | | | |
| 173 | 563 271,91 | 1 338 255,17 | -- | -- | - |
| 174 | 563 290,61 | 1 338 307,89 | | -- | |
| 175 | 563 292,30 | 1 338 311,61 | | -- | |
| 176 | 563 294,00 | 1 338 317,43 | | -- | |
| 177 | 563 316,20 | 1 338 380,73 | | -- | |
| 178 | 563 326,83 | 1 338 377,36 | | -- | |
| 179 | 563 332,47 | 1 338 394,02 | | -- | |
| 180 | 563 336,63 | 1 338 406,76 | | -- | |
| 181 | 563 325,60 | 1 338 413,24 | | -- | |
| 182 | 563 240,76 | 1 338 440,72 | | -- | |
| 183 | 563 242,53 | 1 338 446,04 | | -- | |
| 184 | 563 184,69 | 1 338 463,40 | | -- | |
| 185 | 563 218,32 | 1 338 558,63 | | -- | |
| 186 | 563 206,47 | 1 338 560,83 | | -- | |
| 187 | 563 182,14 | 1 338 564,68 | | -- | |
| 188 | 563 169,40 | 1 338 566,74 | | -- | |
| 189 | 563 164,28 | 1 338 557,31 | | -- | |
| 190 | 563 143,44 | 1 338 558,54 | | -- | |
| 191 | 563 131,56 | 1 338 504,65 | | -- | |
| 192 | 563 122,30 | 1 338 498,43 | | -- | |
| 193 | 563 078,30 | 1 338 511,46 | | -- | |
| 194 | 563 038,02 | 1 338 523,36 | | -- | |
| 195 | 562 984,75 | 1 338 543,26 | | -- | |
| 196 | 562 981,30 | 1 338 531,10 | | -- | |
| 197 | 562 971,17 | 1 338 504,32 | | -- | |

| 1 | 2 | 3 | 4 | 5 | 6 |
|------------------|------------|--------------|----|----|---|
| 198 | 562 959,54 | 1 338 470,44 | -- | -- | - |
| 199 | 562 942,21 | 1 338 423,91 | | -- | |
| 200 | 562 936,62 | 1 338 408,71 | | -- | |
| 201 | 562 939,46 | 1 338 405,22 | | -- | |
| 202 | 562 936,51 | 1 338 394,66 | | -- | |
| 203 | 562 970,27 | 1 338 380,58 | | -- | |
| 204 | 562 979,74 | 1 338 376,92 | | -- | |
| 205 | 562 977,39 | 1 338 371,76 | | -- | |
| 206 | 562 980,95 | 1 338 370,62 | | -- | |
| 207 | 562 977,85 | 1 338 363,10 | | -- | |
| 208 | 563 012,04 | 1 338 346,33 | | -- | |
| 209 | 563 048,34 | 1 338 329,91 | | -- | |
| 210 | 563 060,45 | 1 338 324,26 | | -- | |
| 211 | 563 060,12 | 1 338 321,85 | | -- | |
| 212 | 563 076,77 | 1 338 315,20 | | -- | |
| 213 | 563 077,79 | 1 338 317,05 | | -- | |
| 214 | 563 094,48 | 1 338 310,25 | | -- | |
| 215 | 563 100,25 | 1 338 325,17 | | -- | |
| 216 | 563 115,55 | 1 338 318,99 | | -- | |
| 217 | 563 114,85 | 1 338 314,49 | | -- | |
| 218 | 563 123,28 | 1 338 311,45 | | -- | |
| 219 | 563 127,08 | 1 338 312,43 | | -- | |
| 220 | 563 132,09 | 1 338 314,34 | | -- | |
| 221 | 563 187,09 | 1 338 291,14 | | -- | |
| 173 | 563 271,91 | 1 338 255,17 | | -- | |
| № п/п контура: 9 | | | | | |
| 222 | 563 392,21 | 1 338 628,72 | -- | -- | - |
| 223 | 563 388,07 | 1 338 661,84 | | -- | |
| 224 | 563 394,27 | 1 338 662,45 | | -- | |
| 225 | 563 399,63 | 1 338 626,51 | | -- | |
| 226 | 563 429,94 | 1 338 638,51 | | -- | |
| 227 | 563 426,57 | 1 338 664,94 | | -- | |
| 228 | 563 426,05 | 1 338 667,61 | | -- | |
| 229 | 563 417,27 | 1 338 742,26 | | -- | |
| 230 | 563 416,64 | 1 338 747,54 | | -- | |
| 231 | 563 415,92 | 1 338 753,65 | | -- | |
| 232 | 563 412,67 | 1 338 777,57 | | -- | |
| 233 | 563 433,74 | 1 338 781,61 | | -- | |
| 234 | 563 442,68 | 1 338 780,87 | | -- | |
| 235 | 563 456,48 | 1 338 779,72 | | -- | |
| 236 | 563 458,31 | 1 338 769,73 | | -- | |
| 237 | 563 468,49 | 1 338 721,63 | | -- | |
| 238 | 563 476,50 | 1 338 723,43 | | -- | |
| 239 | 563 522,28 | 1 338 733,61 | | -- | |
| 240 | 563 508,47 | 1 338 781,34 | | -- | |
| 241 | 563 499,59 | 1 338 818,45 | | -- | |
| 242 | 563 492,59 | 1 338 863,68 | | -- | |
| 243 | 563 503,97 | 1 338 865,55 | | -- | |
| 244 | 563 509,46 | 1 338 867,37 | | -- | |
| 245 | 563 503,78 | 1 338 903,34 | | -- | |
| 246 | 563 492,23 | 1 338 933,29 | | -- | |
| 247 | 563 413,97 | 1 338 920,68 | | -- | |
| 248 | 563 405,74 | 1 338 919,53 | | -- | |
| 249 | 563 386,33 | 1 338 916,06 | | -- | |
| 250 | 563 376,66 | 1 338 987,29 | | -- | |

| 1 | 2 | 3 | 4 | 5 | 6 |
|-------------------|------------|--------------|----|----|---|
| 251 | 563 259,70 | 1 338 972,32 | -- | -- | - |
| 252 | 563 243,80 | 1 339 065,89 | | -- | |
| 253 | 563 210,81 | 1 339 080,70 | | -- | |
| 254 | 563 144,89 | 1 339 111,68 | | -- | |
| 255 | 563 094,61 | 1 339 019,68 | | -- | |
| 256 | 563 089,81 | 1 339 010,91 | | -- | |
| 257 | 563 067,35 | 1 338 969,82 | | -- | |
| 258 | 563 064,72 | 1 338 965,02 | | -- | |
| 259 | 563 037,86 | 1 338 911,09 | | -- | |
| 260 | 563 105,25 | 1 338 877,86 | | -- | |
| 261 | 563 093,26 | 1 338 847,25 | | -- | |
| 262 | 563 163,11 | 1 338 831,54 | | -- | |
| 263 | 563 179,69 | 1 338 827,88 | | -- | |
| 264 | 563 246,43 | 1 338 839,59 | | -- | |
| 265 | 563 252,19 | 1 338 800,05 | | -- | |
| 266 | 563 264,44 | 1 338 709,94 | | -- | |
| 267 | 563 274,54 | 1 338 647,55 | | -- | |
| 268 | 563 302,56 | 1 338 651,14 | | -- | |
| 269 | 563 325,99 | 1 338 654,49 | | -- | |
| 270 | 563 329,39 | 1 338 622,21 | | -- | |
| 271 | 563 341,47 | 1 338 623,52 | | -- | |
| 222 | 563 392,21 | 1 338 628,72 | | -- | |
| № п/п контура: 10 | | | | | |
| 272 | 563 101,89 | 1 338 750,83 | -- | -- | - |
| 273 | 563 121,58 | 1 338 829,75 | | -- | |
| 274 | 563 090,86 | 1 338 839,66 | | -- | |
| 275 | 563 068,98 | 1 338 846,26 | | -- | |
| 276 | 563 011,39 | 1 338 849,98 | | -- | |
| 277 | 562 989,69 | 1 338 803,45 | | -- | |
| 278 | 563 044,76 | 1 338 776,88 | | -- | |
| 279 | 563 059,31 | 1 338 762,84 | | -- | |
| 272 | 563 101,89 | 1 338 750,83 | | -- | |
| № п/п контура: 11 | | | | | |
| 280 | 562 892,89 | 1 338 763,98 | -- | -- | - |
| 310 | 562 876,12 | 1 338 748,72 | | -- | |
| 309 | 562 864,76 | 1 338 745,49 | | -- | |
| 308 | 562 834,93 | 1 338 746,59 | | -- | |
| 307 | 562 826,73 | 1 338 753,54 | | -- | |
| 306 | 562 828,75 | 1 338 772,59 | | -- | |
| 305 | 562 839,02 | 1 338 815,56 | | -- | |
| 304 | 562 829,92 | 1 338 818,83 | | -- | |
| 303 | 562 824,35 | 1 338 803,61 | | -- | |
| 302 | 562 794,91 | 1 338 819,55 | | -- | |
| 301 | 562 791,89 | 1 338 832,51 | | -- | |
| 300 | 562 741,48 | 1 338 850,64 | | -- | |
| 299 | 562 738,67 | 1 338 855,71 | | -- | |
| 298 | 562 769,43 | 1 338 910,07 | | -- | |
| 297 | 562 830,50 | 1 339 013,37 | | -- | |
| 296 | 562 837,00 | 1 339 024,36 | | -- | |
| 295 | 562 849,83 | 1 339 046,06 | | -- | |
| 294 | 562 881,78 | 1 339 029,43 | | -- | |
| 293 | 562 890,22 | 1 339 044,64 | | -- | |
| 292 | 562 905,16 | 1 339 071,55 | | -- | |
| 291 | 562 911,63 | 1 339 069,00 | | -- | |
| 290 | 562 933,92 | 1 339 060,57 | | -- | |

| 1 | 2 | 3 | 4 | 5 | 6 |
|-------------------|------------|--------------|----|----|-----|
| 289 | 562 958,60 | 1 339 077,25 | -- | -- | - |
| 288 | 562 962,50 | 1 339 084,00 | | -- | |
| 287 | 562 958,03 | 1 339 085,63 | | -- | |
| 286 | 562 969,07 | 1 339 120,29 | | -- | |
| 285 | 562 987,61 | 1 339 116,56 | | -- | |
| 284 | 563 013,98 | 1 339 111,24 | | -- | |
| 283 | 562 990,83 | 1 339 039,87 | | -- | |
| 282 | 562 967,19 | 1 338 973,29 | | -- | |
| 281 | 562 961,89 | 1 338 958,36 | | -- | |
| 280 | 562 892,89 | 1 338 763,98 | | -- | |
| Вырез 1 из 1 | | | | | |
| 311 | 562 871,77 | 1 338 779,26 | -- | -- | --- |
| 312 | 562 883,06 | 1 338 800,60 | | -- | |
| 313 | 562 886,00 | 1 338 824,14 | | -- | |
| 314 | 562 892,34 | 1 338 842,28 | | -- | |
| 315 | 562 893,16 | 1 338 869,38 | | -- | |
| 316 | 562 885,62 | 1 338 886,49 | | -- | |
| 317 | 562 872,59 | 1 338 888,68 | | -- | |
| 318 | 562 861,88 | 1 338 881,06 | | -- | |
| 319 | 562 856,70 | 1 338 863,48 | | -- | |
| 320 | 562 858,12 | 1 338 846,99 | | -- | |
| 321 | 562 851,68 | 1 338 828,78 | | -- | |
| 322 | 562 851,05 | 1 338 801,47 | | -- | |
| 323 | 562 857,96 | 1 338 782,95 | | -- | |
| 311 | 562 871,77 | 1 338 779,26 | | -- | |
| № п/п контура: 12 | | | | | |
| 324 | 562 630,85 | 1 338 402,09 | -- | -- | - |
| 325 | 562 681,27 | 1 338 379,28 | | -- | |
| 326 | 562 681,89 | 1 338 380,45 | | -- | |
| 327 | 562 690,51 | 1 338 396,56 | | -- | |
| 328 | 562 709,27 | 1 338 431,63 | | -- | |
| 329 | 562 734,83 | 1 338 479,40 | | -- | |
| 330 | 562 685,40 | 1 338 500,85 | | -- | |
| 324 | 562 630,85 | 1 338 402,09 | | -- | |
| № п/п контура: 13 | | | | | |
| 331 | 562 779,41 | 1 338 954,35 | -- | -- | - |
| 332 | 562 791,19 | 1 338 974,68 | | -- | |
| 333 | 562 793,47 | 1 338 978,60 | | -- | |
| 334 | 562 797,64 | 1 338 985,72 | | -- | |
| 335 | 562 801,03 | 1 338 991,74 | | -- | |
| 336 | 562 794,05 | 1 338 995,60 | | -- | |
| 337 | 562 744,84 | 1 339 021,92 | | -- | |
| 338 | 562 698,71 | 1 339 045,59 | | -- | |
| 339 | 562 697,99 | 1 339 043,94 | | -- | |
| 340 | 562 694,70 | 1 339 036,27 | | -- | |
| 341 | 562 692,30 | 1 339 032,33 | | -- | |
| 342 | 562 682,52 | 1 339 010,98 | | -- | |
| 343 | 562 689,34 | 1 339 007,05 | | -- | |
| 344 | 562 710,51 | 1 338 994,62 | | -- | |
| 345 | 562 725,60 | 1 338 985,82 | | -- | |
| 346 | 562 752,01 | 1 338 970,37 | | -- | |
| 331 | 562 779,41 | 1 338 954,35 | | -- | |
| № п/п контура: 14 | | | | | |
| 347 | 562 805,13 | 1 338 998,26 | -- | -- | - |
| 348 | 562 814,34 | 1 339 014,25 | | -- | |

| 1 | 2 | 3 | 4 | 5 | 6 |
|-------------------|------------|--------------|----|----|---|
| 349 | 562 879,42 | 1 339 127,21 | -- | -- | - |
| 350 | 562 873,89 | 1 339 131,93 | | -- | |
| 351 | 562 851,78 | 1 339 130,04 | | -- | |
| 352 | 562 825,08 | 1 339 127,76 | | -- | |
| 353 | 562 825,47 | 1 339 124,03 | | -- | |
| 354 | 562 821,46 | 1 339 123,76 | | -- | |
| 355 | 562 821,87 | 1 339 114,41 | | -- | |
| 356 | 562 779,90 | 1 339 114,17 | | -- | |
| 357 | 562 764,21 | 1 339 114,07 | | -- | |
| 358 | 562 760,79 | 1 339 122,66 | | -- | |
| 359 | 562 743,74 | 1 339 121,00 | | -- | |
| 360 | 562 733,12 | 1 339 119,99 | | -- | |
| 361 | 562 718,62 | 1 339 088,97 | | -- | |
| 362 | 562 709,39 | 1 339 069,22 | | -- | |
| 363 | 562 709,19 | 1 339 054,29 | | -- | |
| 364 | 562 715,94 | 1 339 050,35 | | -- | |
| 365 | 562 727,24 | 1 339 043,75 | | -- | |
| 347 | 562 805,13 | 1 338 998,26 | | -- | |
| № п/п контура: 15 | | | | | |
| 366 | 562 412,65 | 1 339 369,24 | -- | -- | - |
| 367 | 562 453,12 | 1 339 447,85 | | -- | |
| 368 | 562 468,80 | 1 339 539,05 | | -- | |
| 369 | 562 393,20 | 1 339 576,48 | | -- | |
| 370 | 562 343,53 | 1 339 581,43 | | -- | |
| 371 | 562 292,27 | 1 339 501,22 | | -- | |
| 372 | 562 305,52 | 1 339 466,19 | | -- | |
| 366 | 562 412,65 | 1 339 369,24 | | -- | |
| № п/п контура: 16 | | | | | |
| 373 | 562 664,47 | 1 339 557,77 | -- | -- | - |
| 374 | 562 705,05 | 1 339 570,10 | | -- | |
| 375 | 562 701,80 | 1 339 598,08 | | -- | |
| 376 | 562 655,37 | 1 339 613,68 | | -- | |
| 373 | 562 664,47 | 1 339 557,77 | | -- | |
| № п/п контура: 17 | | | | | |
| 377 | 562 647,31 | 1 339 676,66 | -- | -- | - |
| 378 | 562 654,94 | 1 339 681,07 | | -- | |
| 379 | 562 704,77 | 1 339 709,93 | | -- | |
| 380 | 562 700,02 | 1 339 794,01 | | -- | |
| 381 | 562 633,94 | 1 339 824,96 | | -- | |
| 382 | 562 625,79 | 1 339 828,79 | | -- | |
| 377 | 562 647,31 | 1 339 676,66 | | -- | |
| № п/п контура: 18 | | | | | |
| 383 | 562 530,19 | 1 340 586,33 | -- | -- | - |
| 384 | 562 526,67 | 1 340 554,09 | | -- | |
| 385 | 562 536,47 | 1 340 540,04 | | -- | |
| 386 | 562 530,24 | 1 340 472,60 | | -- | |
| 387 | 562 516,85 | 1 340 460,27 | | -- | |
| 388 | 562 498,38 | 1 340 464,34 | | -- | |
| 389 | 562 486,27 | 1 340 508,02 | | -- | |
| 390 | 562 488,28 | 1 340 532,75 | | -- | |
| 391 | 562 514,92 | 1 340 551,48 | | -- | |
| 392 | 562 519,78 | 1 340 587,75 | | -- | |
| 383 | 562 530,19 | 1 340 586,33 | | -- | |
| № п/п контура: 19 | | | | | |
| 393 | 562 335,00 | 1 340 416,56 | -- | -- | - |

| 1 | 2 | 3 | 4 | 5 | 6 |
|-------------------|------------|--------------|----|----|---|
| 394 | 562 340,69 | 1 340 461,74 | -- | -- | - |
| 395 | 562 353,15 | 1 340 567,37 | | -- | |
| 396 | 562 360,18 | 1 340 627,63 | | -- | |
| 397 | 562 245,22 | 1 340 646,49 | | -- | |
| 398 | 562 242,26 | 1 340 612,94 | | -- | |
| 399 | 562 263,17 | 1 340 608,95 | | -- | |
| 400 | 562 288,11 | 1 340 601,27 | | -- | |
| 401 | 562 272,64 | 1 340 477,85 | | -- | |
| 402 | 562 220,16 | 1 340 479,46 | | -- | |
| 403 | 562 216,39 | 1 340 478,06 | | -- | |
| 404 | 562 198,65 | 1 340 457,06 | | -- | |
| 405 | 562 199,30 | 1 340 454,94 | | -- | |
| 406 | 562 271,58 | 1 340 449,64 | | -- | |
| 407 | 562 270,16 | 1 340 424,87 | | -- | |
| 408 | 562 301,72 | 1 340 420,80 | | -- | |
| 393 | 562 335,00 | 1 340 416,56 | | -- | |
| № п/п контура: 20 | | | | | |
| 409 | 561 745,28 | 1 339 284,45 | -- | -- | - |
| 410 | 561 669,88 | 1 339 460,06 | | -- | |
| 411 | 561 588,74 | 1 339 451,61 | | -- | |
| 412 | 561 592,76 | 1 339 407,08 | | -- | |
| 413 | 561 593,13 | 1 339 402,02 | | -- | |
| 414 | 561 602,57 | 1 339 275,26 | | -- | |
| 415 | 561 591,26 | 1 339 261,79 | | -- | |
| 416 | 561 593,52 | 1 339 247,06 | | -- | |
| 417 | 561 606,48 | 1 339 250,29 | | -- | |
| 418 | 561 617,84 | 1 339 253,11 | | -- | |
| 419 | 561 660,51 | 1 339 263,74 | | -- | |
| 420 | 561 695,17 | 1 339 272,37 | | -- | |
| 421 | 561 696,28 | 1 339 272,64 | | -- | |
| 422 | 561 735,20 | 1 339 282,33 | | -- | |
| 409 | 561 745,28 | 1 339 284,45 | | -- | |
| № п/п контура: 21 | | | | | |
| 423 | 562 086,46 | 1 338 980,90 | -- | -- | - |
| 424 | 562 144,32 | 1 339 052,38 | | -- | |
| 425 | 562 124,52 | 1 339 103,54 | | -- | |
| 426 | 562 047,22 | 1 339 080,95 | | -- | |
| 427 | 561 951,68 | 1 339 047,46 | | -- | |
| 428 | 561 954,87 | 1 339 036,93 | | -- | |
| 429 | 561 952,85 | 1 339 031,53 | | -- | |
| 430 | 561 967,03 | 1 338 992,78 | | -- | |
| 431 | 561 967,30 | 1 338 977,80 | | -- | |
| 432 | 561 972,37 | 1 338 954,53 | | -- | |
| 433 | 562 063,21 | 1 338 976,27 | | -- | |
| 423 | 562 086,46 | 1 338 980,90 | | -- | |
| № п/п контура: 22 | | | | | |
| 434 | 562 067,78 | 1 337 263,83 | -- | -- | - |
| 435 | 562 225,65 | 1 337 592,51 | | -- | |
| 436 | 562 050,98 | 1 337 671,37 | | -- | |
| 437 | 561 915,82 | 1 337 415,11 | | -- | |
| 438 | 561 942,08 | 1 337 399,63 | | -- | |
| 439 | 561 940,86 | 1 337 397,14 | | -- | |
| 440 | 562 012,53 | 1 337 360,67 | | -- | |
| 441 | 562 014,89 | 1 337 355,42 | | -- | |
| 442 | 561 981,89 | 1 337 303,90 | | -- | |

| 1 | 2 | 3 | 4 | 5 | 6 |
|-------------------|------------|--------------|----|----|---|
| 443 | 562 037,31 | 1 337 278,28 | -- | -- | - |
| 434 | 562 067,78 | 1 337 263,83 | | -- | |
| № п/п контура: 23 | | | | | |
| 444 | 561 842,04 | 1 337 300,28 | -- | -- | - |
| 445 | 561 842,94 | 1 337 302,15 | | -- | |
| 446 | 561 850,43 | 1 337 317,37 | | -- | |
| 447 | 561 868,09 | 1 337 353,27 | | -- | |
| 448 | 561 866,02 | 1 337 354,61 | | -- | |
| 449 | 561 826,35 | 1 337 371,21 | | -- | |
| 450 | 561 822,89 | 1 337 372,69 | | -- | |
| 451 | 561 804,85 | 1 337 380,45 | | -- | |
| 452 | 561 796,79 | 1 337 381,17 | | -- | |
| 453 | 561 794,82 | 1 337 354,55 | | -- | |
| 454 | 561 794,67 | 1 337 350,13 | | -- | |
| 455 | 561 816,93 | 1 337 341,83 | | -- | |
| 456 | 561 812,66 | 1 337 313,42 | | -- | |
| 444 | 561 842,04 | 1 337 300,28 | | -- | |
| № п/п контура: 24 | | | | | |
| 457 | 561 878,45 | 1 337 381,35 | -- | -- | - |
| 458 | 561 911,08 | 1 337 453,20 | | -- | |
| 459 | 561 839,38 | 1 337 488,06 | | -- | |
| 460 | 561 833,41 | 1 337 474,56 | | -- | |
| 461 | 561 810,28 | 1 337 453,71 | | -- | |
| 462 | 561 807,45 | 1 337 448,93 | | -- | |
| 463 | 561 780,42 | 1 337 395,39 | | -- | |
| 464 | 561 785,23 | 1 337 393,23 | | -- | |
| 465 | 561 840,66 | 1 337 400,20 | | -- | |
| 457 | 561 878,45 | 1 337 381,35 | | -- | |
| № п/п контура: 25 | | | | | |
| 466 | 560 972,88 | 1 337 846,67 | -- | -- | - |
| 467 | 560 982,52 | 1 337 846,13 | | -- | |
| 468 | 560 986,75 | 1 338 016,50 | | -- | |
| 469 | 560 982,17 | 1 338 017,97 | | -- | |
| 470 | 560 977,89 | 1 338 018,30 | | -- | |
| 471 | 560 975,70 | 1 338 018,47 | | -- | |
| 472 | 560 965,27 | 1 338 019,35 | | -- | |
| 473 | 560 963,65 | 1 338 018,98 | | -- | |
| 474 | 560 858,85 | 1 337 995,19 | | -- | |
| 475 | 560 870,21 | 1 337 931,22 | | -- | |
| 476 | 560 881,98 | 1 337 862,54 | | -- | |
| 477 | 560 882,32 | 1 337 860,80 | | -- | |
| 478 | 560 886,12 | 1 337 835,88 | | -- | |
| 479 | 560 926,31 | 1 337 841,59 | | -- | |
| 480 | 560 949,07 | 1 337 844,54 | | -- | |
| 481 | 560 962,29 | 1 337 847,06 | | -- | |
| 466 | 560 972,88 | 1 337 846,67 | | -- | |
| № п/п контура: 26 | | | | | |
| 482 | 560 679,49 | 1 337 761,03 | -- | -- | - |
| 501 | 560 692,34 | 1 337 722,73 | | -- | |
| 500 | 560 624,99 | 1 337 715,01 | | -- | |
| 499 | 560 616,66 | 1 337 734,65 | | -- | |
| 498 | 560 456,96 | 1 337 641,10 | | -- | |
| 497 | 560 441,44 | 1 337 676,65 | | -- | |
| 496 | 560 424,41 | 1 337 715,67 | | -- | |
| 495 | 560 424,06 | 1 337 717,93 | | -- | |

| 1 | 2 | 3 | 4 | 5 | 6 |
|-------------------|------------|--------------|----|----|---|
| 494 | 560 412,43 | 1 337 793,21 | -- | -- | - |
| 493 | 560 540,88 | 1 337 873,31 | | -- | |
| 492 | 560 565,97 | 1 337 888,98 | | -- | |
| 491 | 560 650,47 | 1 337 940,81 | | -- | |
| 490 | 560 651,37 | 1 337 939,11 | | -- | |
| 489 | 560 656,05 | 1 337 928,74 | | -- | |
| 488 | 560 647,00 | 1 337 920,08 | | -- | |
| 487 | 560 659,38 | 1 337 897,05 | | -- | |
| 486 | 560 654,06 | 1 337 893,29 | | -- | |
| 485 | 560 683,57 | 1 337 847,08 | | -- | |
| 484 | 560 709,06 | 1 337 807,22 | | -- | |
| 483 | 560 718,22 | 1 337 781,95 | | -- | |
| 482 | 560 679,49 | 1 337 761,03 | | -- | |
| Вырез 1 из 1 | | | | | |
| 502 | 560 686,43 | 1 337 727,33 | -- | -- | — |
| 503 | 560 678,69 | 1 337 741,51 | | -- | |
| 504 | 560 668,13 | 1 337 735,74 | | -- | |
| 505 | 560 675,87 | 1 337 721,56 | | -- | |
| 502 | 560 686,43 | 1 337 727,33 | | -- | |
| № п/п контура: 27 | | | | | |
| 506 | 562 371,86 | 1 337 338,22 | -- | -- | - |
| 507 | 562 361,57 | 1 337 362,74 | | -- | |
| 508 | 562 354,14 | 1 337 380,57 | | -- | |
| 509 | 562 349,83 | 1 337 403,27 | | -- | |
| 510 | 562 348,47 | 1 337 418,96 | | -- | |
| 511 | 562 343,34 | 1 337 437,08 | | -- | |
| 512 | 562 336,28 | 1 337 402,80 | | -- | |
| 513 | 562 322,51 | 1 337 369,47 | | -- | |
| 514 | 562 320,85 | 1 337 365,45 | | -- | |
| 515 | 562 222,95 | 1 337 166,84 | | -- | |
| 516 | 562 219,15 | 1 337 168,54 | | -- | |
| 517 | 562 255,75 | 1 337 243,68 | | -- | |
| 518 | 562 290,59 | 1 337 315,15 | | -- | |
| 519 | 562 313,60 | 1 337 362,35 | | -- | |
| 520 | 562 321,57 | 1 337 378,71 | | -- | |
| 521 | 562 330,27 | 1 337 404,71 | | -- | |
| 522 | 562 337,82 | 1 337 438,66 | | -- | |
| 523 | 562 343,18 | 1 337 504,46 | | -- | |
| 524 | 562 342,53 | 1 337 528,94 | | -- | |
| 525 | 562 331,72 | 1 337 507,38 | | -- | |
| 526 | 562 303,04 | 1 337 449,93 | | -- | |
| 527 | 562 302,41 | 1 337 449,54 | | -- | |
| 528 | 562 299,60 | 1 337 443,92 | | -- | |
| 529 | 562 299,39 | 1 337 442,82 | | -- | |
| 530 | 562 298,94 | 1 337 441,64 | | -- | |
| 531 | 562 291,18 | 1 337 425,20 | | -- | |
| 532 | 562 276,74 | 1 337 397,71 | | -- | |
| 533 | 562 279,85 | 1 337 393,91 | | -- | |
| 534 | 562 177,84 | 1 337 185,12 | | -- | |
| 535 | 562 223,18 | 1 337 162,46 | | -- | |
| 536 | 562 234,49 | 1 337 185,10 | | -- | |
| 537 | 562 261,65 | 1 337 171,03 | | -- | |
| 538 | 562 312,86 | 1 337 277,42 | | -- | |
| 539 | 562 345,24 | 1 337 261,98 | | -- | |
| 540 | 562 354,61 | 1 337 269,82 | | -- | |

| 1 | 2 | 3 | 4 | 5 | 6 |
|-------------------|------------|--------------|----|----|---|
| 541 | 562 379,56 | 1 337 264,41 | -- | -- | - |
| 542 | 562 392,04 | 1 337 271,51 | | -- | |
| 543 | 562 394,18 | 1 337 295,78 | | -- | |
| 506 | 562 371,86 | 1 337 338,22 | | -- | |
| № п/п контура: 28 | | | | | |
| 544 | 562 511,62 | 1 337 397,82 | -- | -- | - |
| 545 | 562 515,81 | 1 337 502,09 | | -- | |
| 546 | 562 473,88 | 1 337 504,71 | | -- | |
| 547 | 562 429,30 | 1 337 570,55 | | -- | |
| 548 | 562 381,85 | 1 337 589,97 | | -- | |
| 549 | 562 372,00 | 1 337 573,75 | | -- | |
| 550 | 562 357,40 | 1 337 549,71 | | -- | |
| 551 | 562 356,40 | 1 337 518,34 | | -- | |
| 552 | 562 357,00 | 1 337 497,45 | | -- | |
| 553 | 562 359,27 | 1 337 474,11 | | -- | |
| 554 | 562 363,63 | 1 337 456,66 | | -- | |
| 555 | 562 376,07 | 1 337 431,69 | | -- | |
| 556 | 562 384,85 | 1 337 420,70 | | -- | |
| 557 | 562 398,18 | 1 337 404,02 | | -- | |
| 558 | 562 414,38 | 1 337 427,73 | | -- | |
| 559 | 562 459,81 | 1 337 395,35 | | -- | |
| 560 | 562 442,57 | 1 337 370,50 | | -- | |
| 561 | 562 460,76 | 1 337 355,25 | | -- | |
| 562 | 562 457,26 | 1 337 350,43 | | -- | |
| 563 | 562 466,28 | 1 337 342,42 | | -- | |
| 564 | 562 461,88 | 1 337 333,64 | | -- | |
| 565 | 562 457,96 | 1 337 325,90 | | -- | |
| 566 | 562 482,97 | 1 337 299,59 | | -- | |
| 567 | 562 473,02 | 1 337 288,22 | | -- | |
| 568 | 562 451,32 | 1 337 291,47 | | -- | |
| 569 | 562 387,79 | 1 337 356,72 | | -- | |
| 570 | 562 378,83 | 1 337 341,69 | | -- | |
| 571 | 562 400,34 | 1 337 298,42 | | -- | |
| 572 | 562 417,68 | 1 337 268,44 | | -- | |
| 573 | 562 425,53 | 1 337 252,58 | | -- | |
| 574 | 562 436,94 | 1 337 218,23 | | -- | |
| 575 | 562 450,37 | 1 337 222,65 | | -- | |
| 576 | 562 453,65 | 1 337 230,71 | | -- | |
| 577 | 562 476,72 | 1 337 245,05 | | -- | |
| 578 | 562 482,66 | 1 337 246,31 | | -- | |
| 579 | 562 490,06 | 1 337 250,04 | | -- | |
| 580 | 562 493,12 | 1 337 248,98 | | -- | |
| 581 | 562 503,61 | 1 337 250,08 | | -- | |
| 582 | 562 507,50 | 1 337 253,15 | | -- | |
| 583 | 562 494,43 | 1 337 273,91 | | -- | |
| 584 | 562 497,62 | 1 337 321,15 | | -- | |
| 585 | 562 506,97 | 1 337 333,55 | | -- | |
| 544 | 562 511,62 | 1 337 397,82 | | -- | |
| № п/п контура: 29 | | | | | |
| 586 | 562 646,10 | 1 339 525,67 | -- | -- | - |
| 587 | 562 634,65 | 1 339 625,01 | | -- | |
| 588 | 562 631,00 | 1 339 636,00 | | -- | |
| 589 | 562 623,00 | 1 339 694,50 | | -- | |
| 590 | 562 622,19 | 1 339 700,44 | | -- | |
| 591 | 562 609,31 | 1 339 794,56 | | -- | |

| 1 | 2 | 3 | 4 | 5 | 6 |
|-----|------------|--------------|----|----|---|
| 592 | 562 577,11 | 1 339 790,16 | -- | -- | - |
| 593 | 562 583,10 | 1 339 746,40 | | -- | |
| 594 | 562 555,73 | 1 339 743,30 | | -- | |
| 595 | 562 543,49 | 1 339 741,85 | | -- | |
| 596 | 562 564,89 | 1 339 694,05 | | -- | |
| 597 | 562 573,50 | 1 339 689,00 | | -- | |
| 598 | 562 582,00 | 1 339 630,50 | | -- | |
| 599 | 562 584,96 | 1 339 630,61 | | -- | |
| 600 | 562 596,42 | 1 339 531,26 | | -- | |
| 601 | 562 626,23 | 1 339 527,89 | | -- | |
| 602 | 562 630,20 | 1 339 527,45 | | -- | |
| 603 | 562 639,14 | 1 339 526,44 | | -- | |
| 604 | 562 643,12 | 1 339 526,00 | | -- | |
| 586 | 562 646,10 | 1 339 525,67 | | -- | |

3. Сведения о характерных точках части (частей) границы объекта

| 1 | 2 | 3 | 4 | 5 | 6 |
|---|---|---|---|---|---|
| — | — | — | — | — | — |

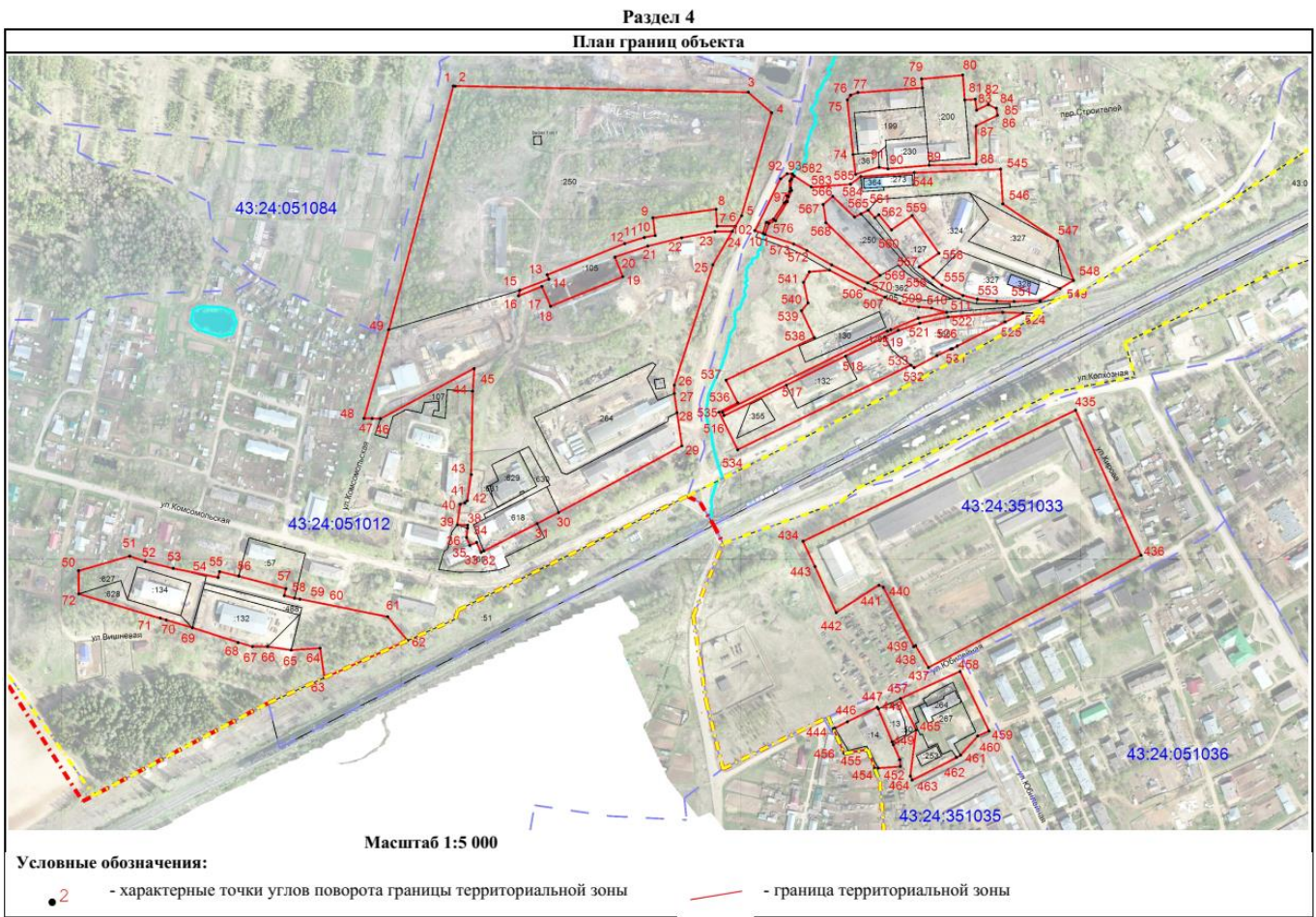

Раздел 4

План границ объекта

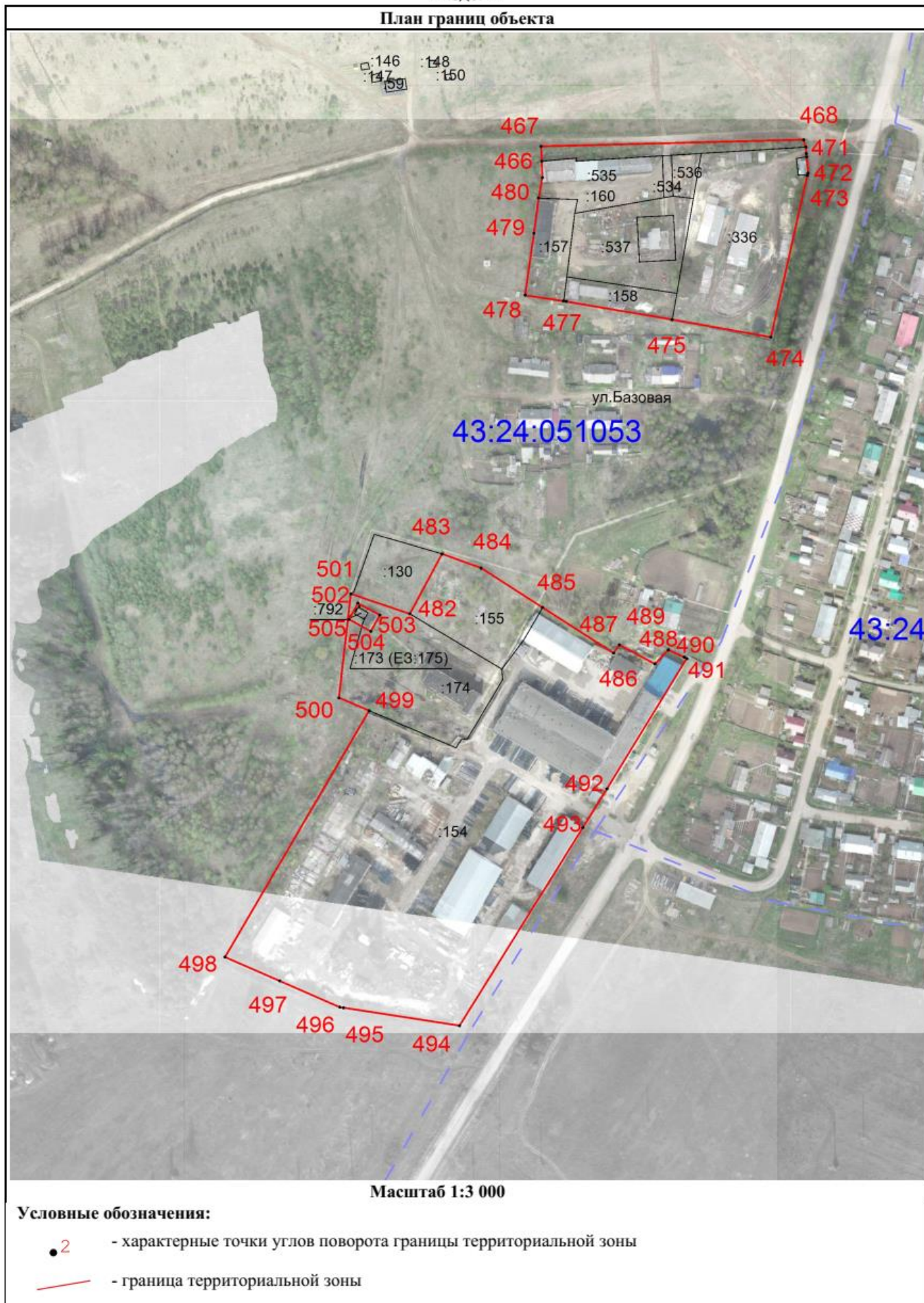



- 2 - характерные точки углов поворота границы территориальной зоны
- граница территориальной зоны

Раздел 4
План границ объекта

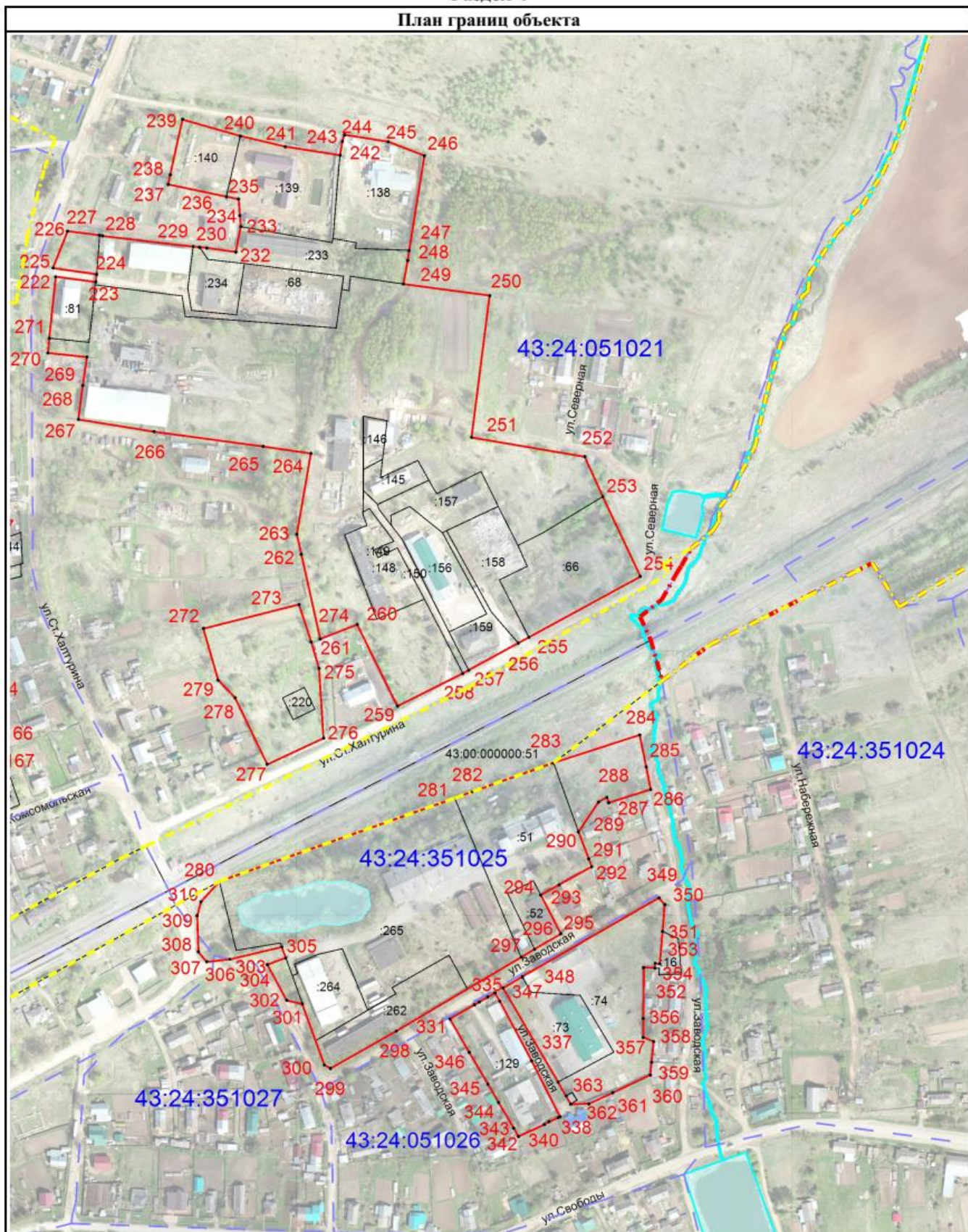

Масштаб 1:4 000

Условные обозначения:

- 2 - характерные точки углов поворота границы территориальной зоны
- - граница территориальной зоны

Раздел 4
План границ объекта

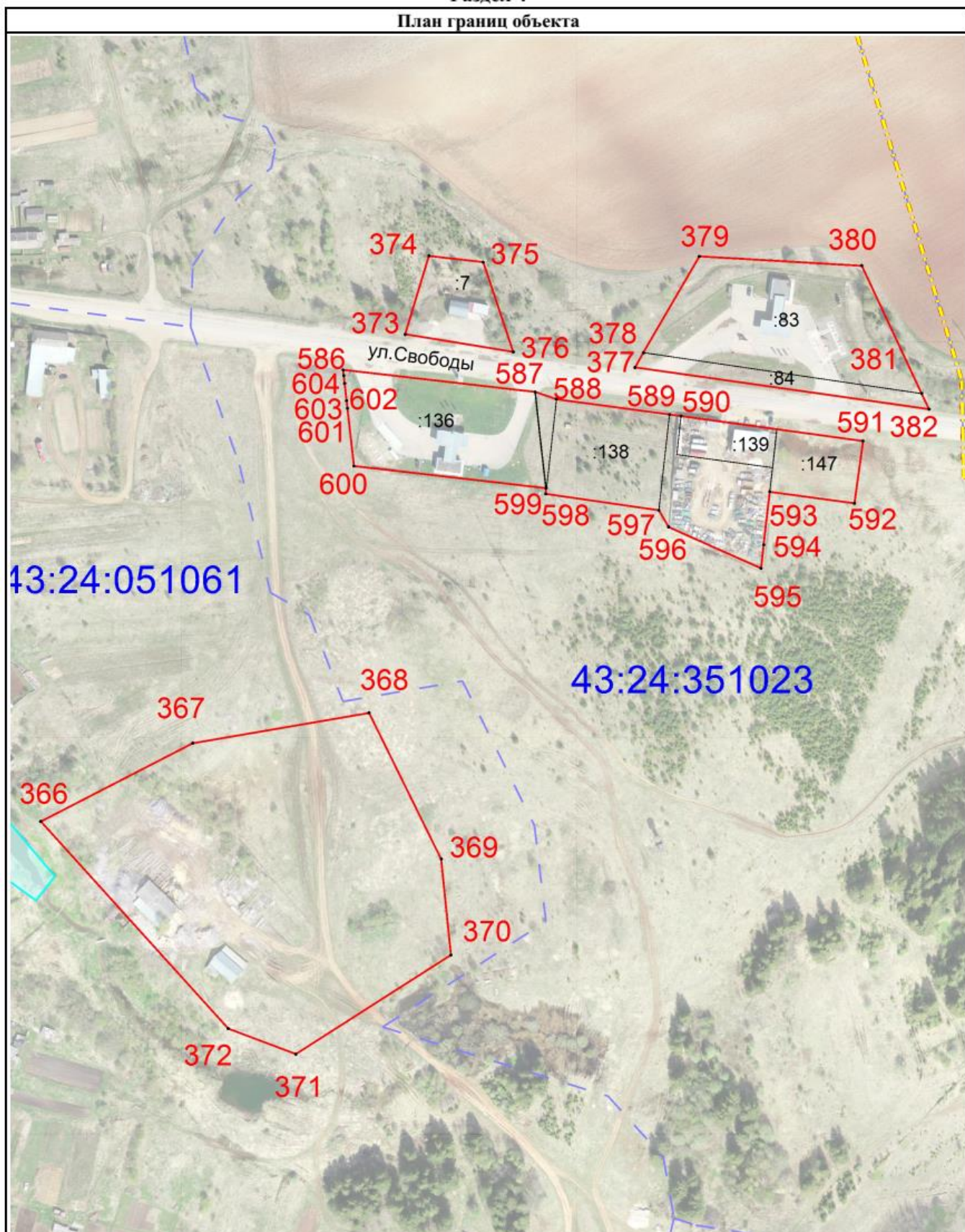

Масштаб 1:2 500

Условные обозначения:

- 2 - характерные точки углов поворота границы территориальной зоны
- - граница территориальной зоны

Раздел 4
План границ объекта



Масштаб 1:3 000

Условные обозначения:

- 2 - характерные точки углов поворота границы территориальной зоны
- - граница территориальной зоны

Раздел 4
План границ объекта



Масштаб 1:2 500

Условные обозначения:

- 2 - характерные точки углов поворота границы территориальной зоны
- - граница территориальной зоны

15. Территориальной зоны П-2 - зона IV класса вредности

(наименование объекта, местоположение границ которого описано (далее - объект))

Раздел 1

| Сведения об объекте | | |
|---------------------|---|---|
| № п/п | Характеристики объекта | Описание характеристик |
| 1 | 2 | 3 |
| 1 | Местоположение объекта | Кировская область, р-н Оричевский, Оричевское городское поселение |
| 2 | Площадь объекта \pm величина погрешности определения площади ($P \pm \Delta P$) | - |
| 3 | Иные характеристики объекта | - |

Раздел 2

| Сведения о местоположении границ объекта | | | | | |
|---|---------------|----------------|--|---|--|
| 1. Система координат | | МСК-43, зона 1 | | | |
| 2. Сведения о характерных точках границ объекта | | | | | |
| Обозначение характерных точек границ | Координаты, м | | Метод определения координат характерной точки | Средняя квадратическая погрешность положения характерной точки (Mt), м | Описание обозначения точки на местности (при наличии) |
| | X | Y | | | |
| 1 | 2 | 3 | 4 | 5 | 6 |
| № п/п контура: 1 | | | | | |
| 1 | 562 965,43 | 1 337 360,07 | Иное описание | 0,10 | Точка забора |
| 2 | 562 973,42 | 1 337 393,36 | | 0,10 | |
| 3 | 562 957,92 | 1 337 424,51 | | 0,10 | |
| 4 | 562 959,45 | 1 337 427,05 | | 0,10 | |
| 5 | 562 974,14 | 1 337 435,19 | | 0,10 | |
| 6 | 563 006,68 | 1 337 453,22 | | 0,10 | |
| 7 | 563 047,03 | 1 337 473,46 | | 0,10 | |
| 8 | 563 024,72 | 1 337 516,41 | | 0,10 | |
| 9 | 562 981,84 | 1 337 494,80 | | 0,10 | |
| 10 | 562 962,42 | 1 337 503,79 | | 0,10 | |
| 11 | 562 938,15 | 1 337 492,04 | | 0,10 | |
| 12 | 562 923,39 | 1 337 493,73 | | 0,10 | |
| 13 | 562 905,79 | 1 337 489,36 | | 0,10 | |
| 14 | 562 863,30 | 1 337 496,63 | | 0,10 | |
| 15 | 562 857,64 | 1 337 474,66 | | 0,10 | |
| 16 | 562 899,80 | 1 337 453,48 | | 0,10 | |
| 17 | 562 909,12 | 1 337 441,74 | | 0,10 | |
| 18 | 562 929,06 | 1 337 421,91 | | 0,10 | |
| 19 | 562 877,25 | 1 337 399,68 | | 0,10 | Закрепление отсутствует |
| 20 | 562 896,81 | 1 337 347,71 | | 0,10 | Точка забора |
| 21 | 562 898,90 | 1 337 342,26 | | 0,10 | |
| 22 | 562 901,29 | 1 337 336,12 | | 0,10 | |
| 23 | 562 904,95 | 1 337 332,34 | | 0,10 | |
| 24 | 562 926,28 | 1 337 328,59 | | 0,10 | |
| 25 | 562 938,82 | 1 337 330,51 | | 0,10 | |
| 1 | 562 965,43 | 1 337 360,07 | | 0,10 | |
| № п/п контура: 2 | | | | | |
| 26 | 561 941,20 | 1 337 136,99 | Аналитический метод | 0,50 | — |
| 27 | 561 965,74 | 1 337 193,18 | Картометрический метод | 1,00 | |
| 28 | 561 893,70 | 1 337 229,33 | | 1,00 | |
| 29 | 561 855,30 | 1 337 152,13 | Аналитический | 0,50 | |

| | | | | | |
|---|------------|--------------|---------------------------|------|---|
| 30 | 561 875,04 | 1 337 147,25 | метод | 0,50 | - |
| 26 | 561 941,20 | 1 337 136,99 | | 0,50 | — |
| № п/п контура: 3 | | | | | |
| 31 | 562 009,35 | 1 337 176,21 | Картометрический метод | 1,00 | — |
| 32 | 562 020,43 | 1 337 200,85 | | 1,00 | |
| 33 | 561 995,14 | 1 337 212,33 | | 1,00 | |
| 34 | 561 998,69 | 1 337 220,72 | | 1,00 | |
| 35 | 561 970,83 | 1 337 233,81 | | 1,00 | |
| 36 | 561 959,92 | 1 337 210,03 | | 1,00 | |
| 37 | 561 970,64 | 1 337 204,61 | | 1,00 | |
| 38 | 561 966,68 | 1 337 195,99 | | 1,00 | |
| 31 | 562 009,35 | 1 337 176,21 | | 1,00 | |
| 3. Сведения о характерных точках части (частей) границы объекта | | | | | |
| 1 | 2 | 3 | 4 | 5 | 6 |
| — | — | — | — | — | — |

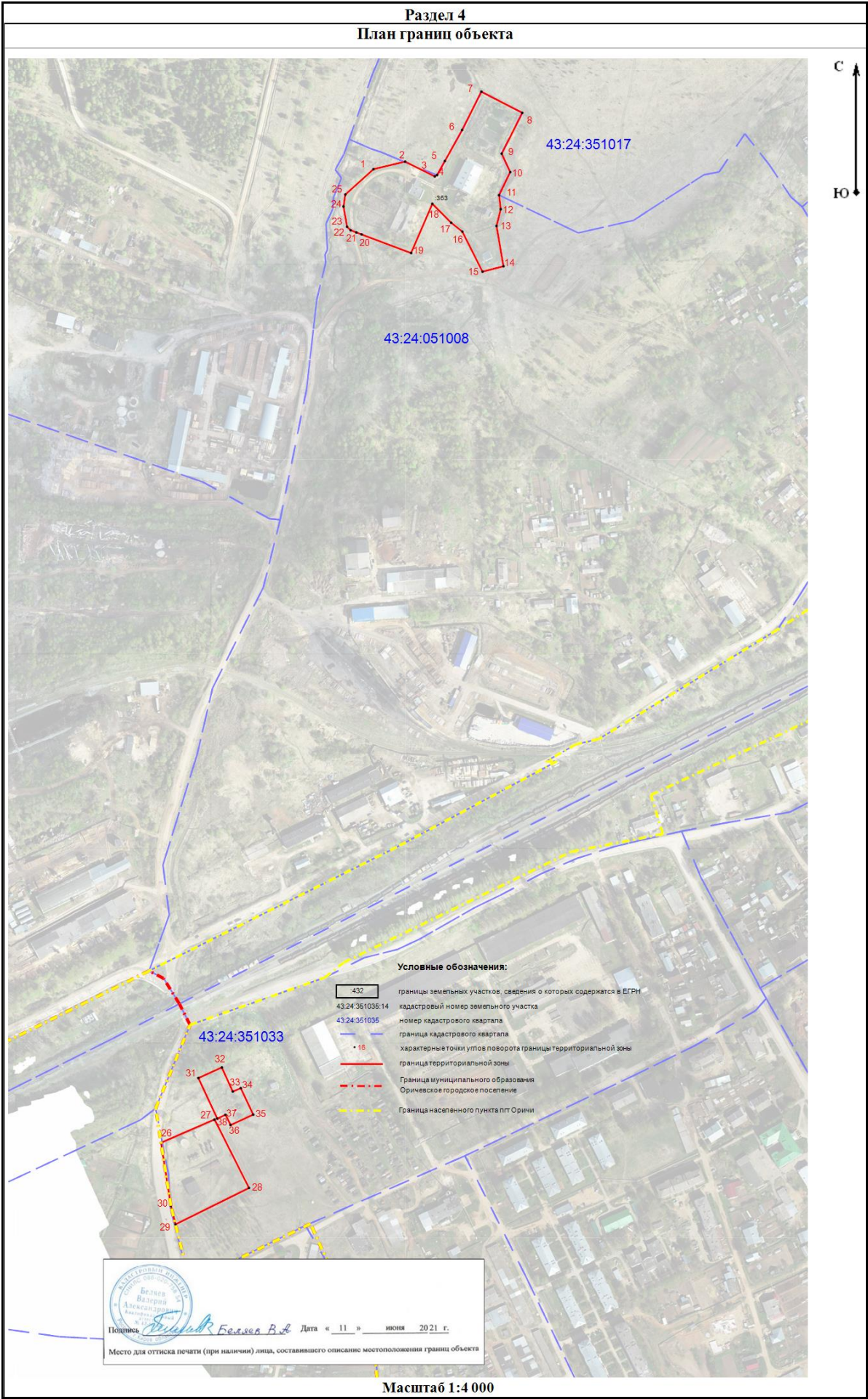

| Прохождение границы | | Описание прохождения границы |
|---------------------|----------|------------------------------|
| от точки | до точки | |
| 1 | 2 | 3 |
| — | — | — |

16. Территориальная зона П-3- зона III класса вредности

(наименование объекта, местоположение границ которого описано (далее - объект))

Раздел 1

| Сведения об объекте | | |
|---------------------|---|---|
| № п/п | Характеристики объекта | Описание характеристик |
| 1 | 2 | 3 |
| 1 | Местоположение объекта | Кировская область, р-н Оричевский, Оричевское городское поселение |
| 2 | Площадь объекта ± величина погрешности определения площади ($P \pm \Delta P$) | - |
| 3 | Иные характеристики объекта | - |

Раздел 2

| Сведения о местоположении границ объекта | | | | | |
|---|---------------|----------------|---|---|--|
| 1. Система координат | | МСК-43, зона 1 | | | |
| 2. Сведения о характерных точках границ объекта | | | | | |
| Обозначение характерных точек границ | Координаты, м | | Метод определения координат характерной точки | Средняя квадратическая погрешность положения характерной точки (Mt), м | Описание обозначения точки на местности (при наличии) |
| | X | Y | | | |
| 1 | 2 | 3 | 4 | 5 | 6 |
| № п/п контура: 1 | | | | | |
| 1 | 562 688,39 | 1 337 019,75 | Картометрический метод | 1,00 | — |
| 2 | 562 685,28 | 1 337 029,66 | Иное описание | 0,10 | Закрепление отсутствует |
| 3 | 562 664,13 | 1 337 095,55 | | 0,10 | |
| 4 | 562 633,49 | 1 337 117,34 | | 0,10 | |
| 5 | 562 627,04 | 1 337 116,87 | | 0,10 | |
| 6 | 562 620,72 | 1 337 116,54 | | 1,00 | |
| 7 | 562 624,67 | 1 337 015,65 | Картометрический метод | 1,00 | |
| 1 | 562 688,39 | 1 337 019,75 | 1,00 | | |
| № п/п контура: 2 | | | | | |
| 8 | 562 841,90 | 1 336 984,98 | Иное описание | 0,10 | Закрепление отсутствует |
| 9 | 562 826,17 | 1 337 015,49 | | 0,10 | |
| 10 | 562 796,90 | 1 337 096,42 | | 0,10 | |
| 11 | 562 794,82 | 1 337 138,90 | | 0,10 | |
| 12 | 562 808,28 | 1 337 188,47 | | 0,10 | |
| 13 | 562 800,27 | 1 337 187,29 | | 0,10 | |
| 14 | 562 794,42 | 1 337 186,43 | | 0,10 | |
| 15 | 562 797,57 | 1 337 213,13 | | 0,10 | |
| 16 | 562 804,81 | 1 337 249,05 | | 0,10 | |
| 17 | 562 804,72 | 1 337 255,27 | | 0,10 | |
| 18 | 562 802,60 | 1 337 280,30 | | 0,10 | |
| 19 | 562 799,60 | 1 337 285,53 | Картометрический метод | 1,00 | — |
| 20 | 562 792,33 | 1 337 288,88 | | 1,00 | |
| 21 | 562 787,22 | 1 337 289,02 | | 1,00 | |
| 22 | 562 764,58 | 1 337 287,88 | | 1,00 | |
| 23 | 562 714,35 | 1 337 278,48 | Иное описание | 0,10 | Закрепление отсутствует |
| 24 | 562 613,37 | 1 337 258,24 | | 0,10 | |
| 25 | 562 605,74 | 1 337 256,04 | Картометрический метод | 1,00 | — |
| 26 | 562 601,74 | 1 337 251,75 | | 1,00 | |
| 27 | 562 600,28 | 1 337 244,73 | | 1,00 | |
| 28 | 562 616,85 | 1 337 212,36 | | 1,00 | |
| 29 | 562 617,53 | 1 337 170,22 | | 1,00 | |

Раздел 4

План границ объекта



Место для оттиска печати (при наличии) лица, составившего описание местоположения границ объекта

Используемые условные знаки и обозначения:

- Характерная точка углов поворота границы территориальной зоны
- Граница территориальной зоны

17. Территориальная зона П-П- зона перспективного развития предприятий IV-V класса вредности

(в редакции постановления администрации Оричевского городского поселения от 24.04.2023 № 129)

(наименование объекта, местоположение границ которого описано (далее - объект))

Раздел 1

| Сведения об объекте | | |
|---------------------|---|---|
| № п/п | Характеристики объекта | Описание характеристик |
| 1 | 2 | 3 |
| 1 | Местоположение объекта | Российская Федерация, Кировская область, р-н Оричевский, Оричевское городское поселение |
| 2 | Площадь объекта ± величина погрешности определения площади ($P \pm \Delta P$) | - |
| 3 | Иные характеристики объекта | - |

Раздел 2

| Сведения о местоположении границ объекта | | | | | |
|---|---------------|--------------|---|--|---|
| 1. Система координат МСК-43, зона 1 | | | | | |
| 2. Сведения о характерных точках границ объекта | | | | | |
| Обозначение характерных точек границ | Координаты, м | | Метод определения координат характерной точки | Средняя квадратическая погрешность положения характерной точки (Mt), м | Описание обозначения точки на местности (при наличии) |
| | X | Y | | | |
| 1 | 2 | 3 | 4 | 5 | 6 |
| № п/п контура: 1 | | | | | |
| 1 | 562 938,82 | 1 337 330,51 | - | - | — |
| 2 | 562 976,96 | 1 337 336,58 | | - | |
| 3 | 563 212,16 | 1 337 425,99 | | - | |
| 4 | 563 215,31 | 1 337 440,86 | | - | |
| 5 | 563 498,39 | 1 337 527,76 | | - | |
| 6 | 563 553,70 | 1 337 666,02 | | - | |
| 7 | 563 555,92 | 1 337 676,02 | | - | |
| 8 | 563 571,23 | 1 337 694,19 | | - | |
| 9 | 563 565,52 | 1 337 693,13 | | - | |
| 10 | 563 558,33 | 1 337 696,89 | | - | |
| 11 | 563 540,16 | 1 337 709,07 | | - | |
| 12 | 563 529,65 | 1 337 719,80 | | - | |
| 13 | 563 529,10 | 1 337 725,82 | | - | |
| 14 | 563 531,28 | 1 337 729,21 | | - | |
| 15 | 563 526,97 | 1 337 733,00 | | - | |
| 16 | 563 520,52 | 1 337 737,05 | | - | |
| 17 | 563 517,53 | 1 337 737,87 | | - | |
| 18 | 563 512,98 | 1 337 741,15 | | - | |
| 19 | 563 495,48 | 1 337 746,31 | | - | |
| 20 | 563 486,42 | 1 337 752,94 | | - | |
| 21 | 563 480,15 | 1 337 762,33 | | - | |
| 22 | 563 468,00 | 1 337 787,27 | | - | |
| 23 | 563 444,43 | 1 337 806,16 | | - | |
| 24 | 563 350,40 | 1 337 832,13 | | - | |
| 25 | 563 386,44 | 1 337 890,44 | | - | |
| 26 | 563 385,90 | 1 337 937,38 | | - | |
| 27 | 563 331,28 | 1 337 961,53 | | - | |
| 28 | 563 301,80 | 1 337 963,50 | | - | |
| 29 | 563 267,28 | 1 337 970,03 | | - | |
| 30 | 563 254,62 | 1 337 968,14 | | - | |
| 31 | 563 230,12 | 1 337 934,46 | | - | |
| 32 | 563 210,90 | 1 337 908,07 | | - | |
| 33 | 562 970,95 | 1 337 714,93 | | - | |
| 34 | 562 928,38 | 1 337 638,79 | | - | |
| 35 | 562 913,78 | 1 337 575,30 | | - | |
| 36 | 562 938,15 | 1 337 492,04 | | - | |
| 37 | 562 962,42 | 1 337 503,79 | | - | |

| | | | | | |
|----|------------|--------------|--|---|--|
| 38 | 562 981,84 | 1 337 494,80 | | - | |
| 39 | 563 024,72 | 1 337 516,41 | | - | |
| 40 | 563 047,03 | 1 337 473,46 | | - | |
| 41 | 563 006,68 | 1 337 453,22 | | - | |
| 42 | 562 974,14 | 1 337 435,19 | | - | |
| 43 | 562 959,45 | 1 337 427,05 | | - | |
| 44 | 562 957,92 | 1 337 424,51 | | - | |
| 45 | 562 973,42 | 1 337 393,36 | | - | |
| 46 | 562 965,43 | 1 337 360,07 | | - | |
| 1 | 562 938,82 | 1 337 330,51 | | - | |

№ п/п контура: 2

| | | | | | |
|----|------------|--------------|---|---|---|
| 47 | 562 704,77 | 1 339 709,93 | - | - | — |
| 48 | 562 654,94 | 1 339 681,07 | | - | |
| 49 | 562 647,31 | 1 339 676,66 | | - | |
| 50 | 562 655,37 | 1 339 613,68 | | - | |
| 51 | 562 701,80 | 1 339 598,08 | | - | |
| 52 | 562 699,03 | 1 339 665,60 | | - | |
| 47 | 562 704,77 | 1 339 709,93 | | - | |

№ п/п контура: 3

| | | | | | |
|----|------------|--------------|---|---|---|
| 53 | 562 609,31 | 1 339 794,56 | - | - | — |
| 54 | 562 604,39 | 1 339 827,77 | | - | |
| 55 | 562 545,21 | 1 339 820,62 | | - | |
| 56 | 562 555,66 | 1 339 743,91 | | - | |
| 57 | 562 583,10 | 1 339 746,40 | | - | |
| 58 | 562 577,11 | 1 339 790,16 | | - | |
| 53 | 562 609,31 | 1 339 794,56 | | - | |

№ п/п контура: 4

| | | | | | |
|----|------------|--------------|---|---|---|
| 59 | 561 447,31 | 1 340 890,60 | - | - | — |
| 60 | 561 402,38 | 1 341 050,91 | | - | |
| 61 | 561 180,34 | 1 341 101,05 | | - | |
| 62 | 561 218,42 | 1 341 018,44 | | - | |
| 63 | 561 249,02 | 1 340 896,55 | | - | |
| 59 | 561 447,31 | 1 340 890,60 | | - | |

№ п/п контура: 5

| | | | | | |
|----|------------|--------------|---|---|---|
| 64 | 560 333,91 | 1 337 474,72 | - | - | — |
| 65 | 560 361,46 | 1 337 486,34 | | - | |
| 66 | 560 417,95 | 1 337 587,90 | | - | |
| 67 | 560 417,29 | 1 337 597,72 | | - | |
| 68 | 560 404,22 | 1 337 633,06 | | - | |
| 69 | 560 405,49 | 1 337 648,99 | | - | |
| 70 | 560 441,44 | 1 337 676,65 | | - | |
| 71 | 560 424,41 | 1 337 715,67 | | - | |
| 72 | 560 424,06 | 1 337 717,93 | | - | |
| 73 | 560 412,43 | 1 337 793,21 | | - | |
| 74 | 560 350,54 | 1 337 755,05 | | - | |
| 75 | 560 145,62 | 1 337 625,71 | | - | |
| 76 | 560 298,55 | 1 337 502,62 | | - | |
| 64 | 560 333,91 | 1 337 474,72 | | - | |

№ п/п контура: 6

| | | | | | |
|----|------------|--------------|---|---|---|
| 77 | 560 107,41 | 1 337 670,71 | - | - | — |
| 78 | 560 169,87 | 1 337 704,92 | | - | |
| 79 | 560 238,08 | 1 337 746,73 | | - | |
| 80 | 560 346,78 | 1 337 830,06 | | - | |
| 81 | 560 337,77 | 1 337 832,36 | | - | |
| 82 | 560 328,97 | 1 337 841,68 | | - | |
| 83 | 560 323,32 | 1 337 850,05 | | - | |
| 84 | 560 308,33 | 1 337 862,21 | | - | |
| 85 | 560 278,48 | 1 337 892,27 | | - | |
| 86 | 560 258,80 | 1 337 910,11 | | - | |
| 87 | 560 193,85 | 1 337 940,13 | | - | |
| 88 | 560 112,99 | 1 338 011,50 | | - | |
| 89 | 560 013,64 | 1 338 130,95 | | - | |

| | | | | | |
|---|------------|--------------|---|---|---|
| 90 | 559 918,51 | 1 338 192,00 | | - | |
| 91 | 559 917,80 | 1 338 192,44 | | - | |
| 92 | 559 915,58 | 1 338 183,76 | - | - | — |
| 93 | 559 914,17 | 1 338 089,24 | | - | |
| 94 | 559 946,22 | 1 337 955,52 | | - | |
| 95 | 560 056,76 | 1 337 748,89 | | - | |
| 96 | 560 104,00 | 1 337 668,94 | | - | |
| 77 | 560 107,41 | 1 337 670,71 | | - | |
| 3. Сведения о характерных точках части (частей) границы объекта | | | | | |
| 1 | 2 | 3 | 4 | 5 | 6 |
| — | — | — | — | — | — |

| Прохождение границы | | Описание прохождения границы |
|---------------------|----------|------------------------------|
| от точки | до точки | |
| 1 | 2 | 3 |
| — | — | — |

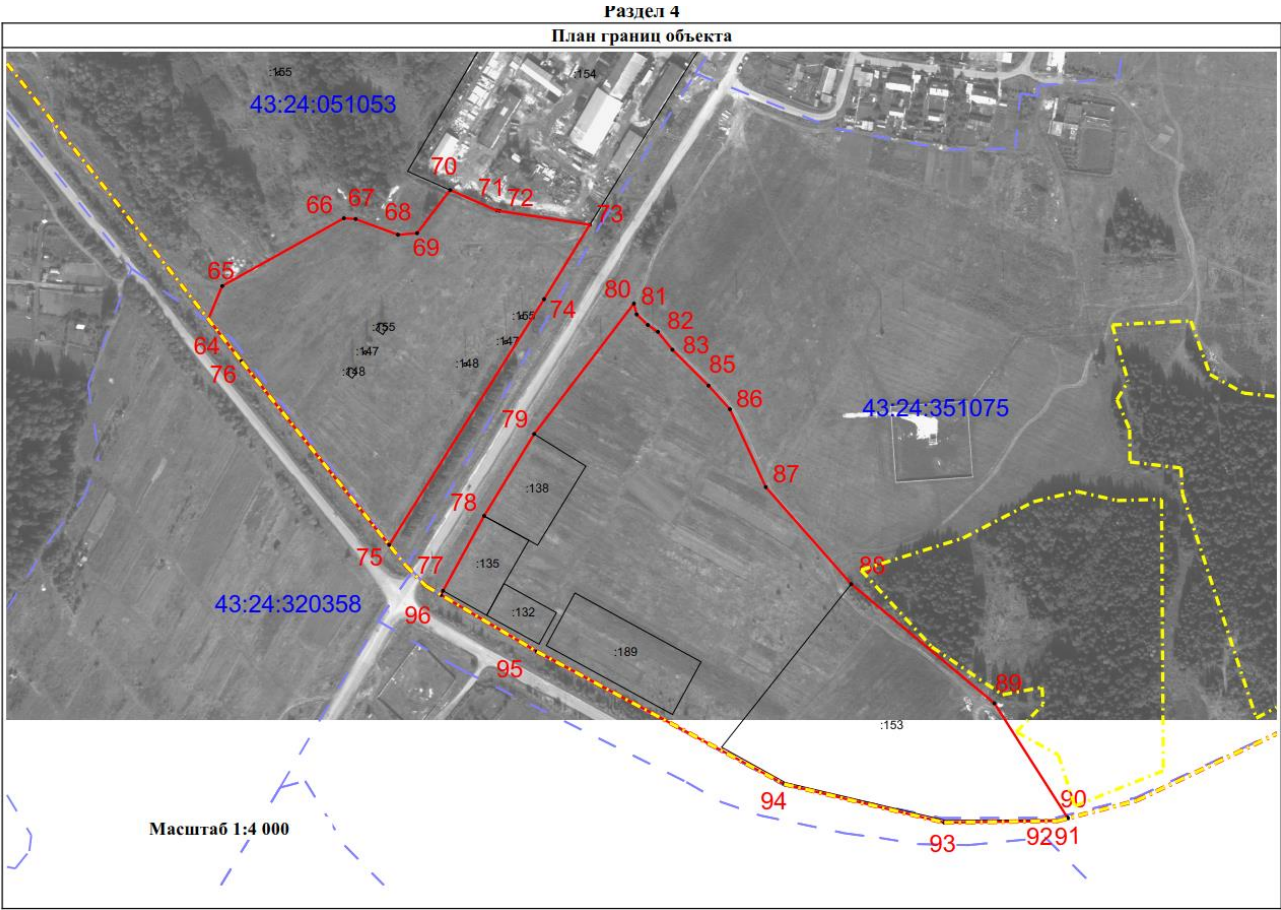

Раздел 4
План границ объекта

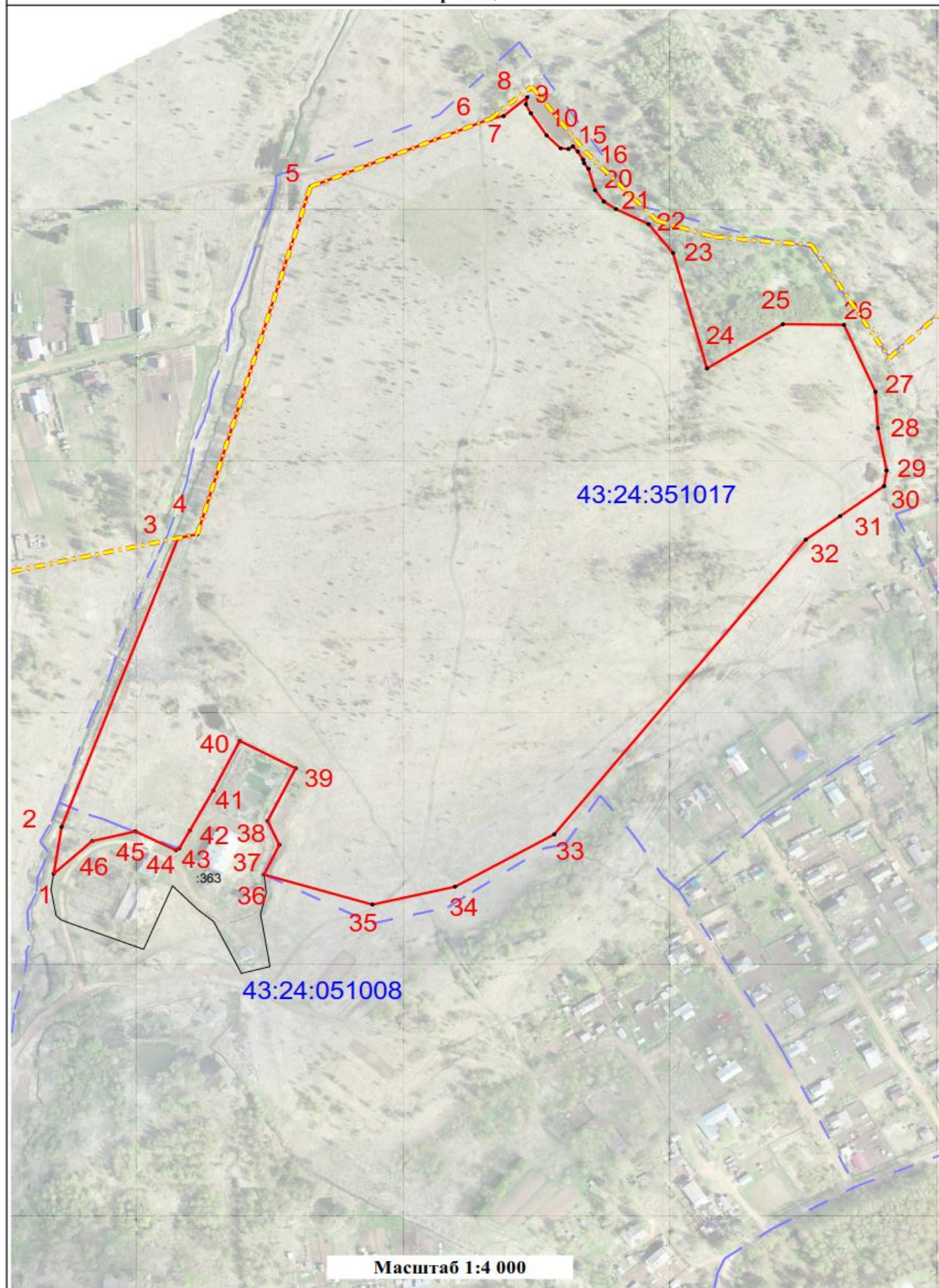

Раздел 4

План границ объекта

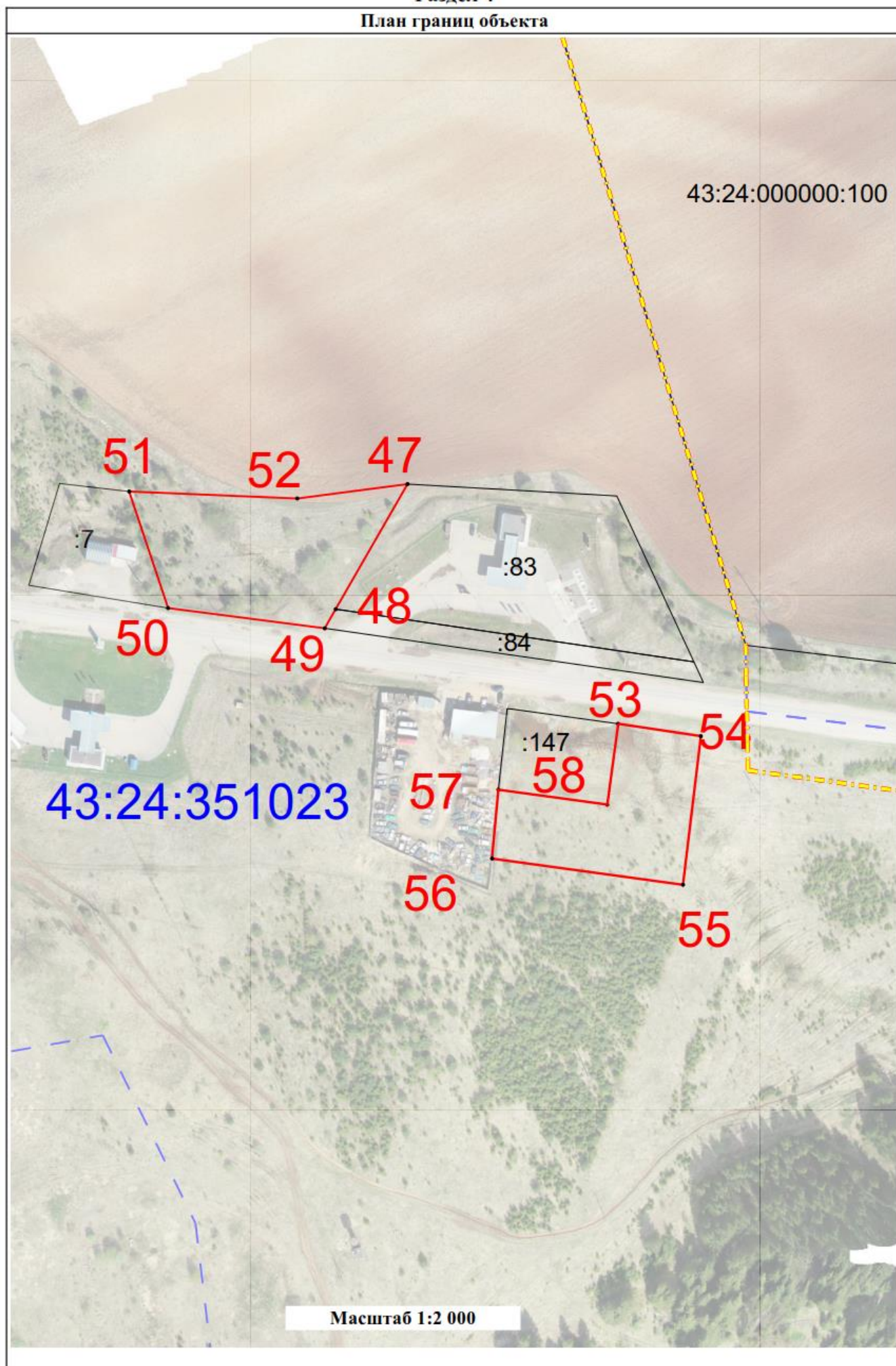

Раздел 4

План границ объекта

43:24:351023

59

60

43:

:149

63

62

43:24:350901

61

Масштаб 1:2 000

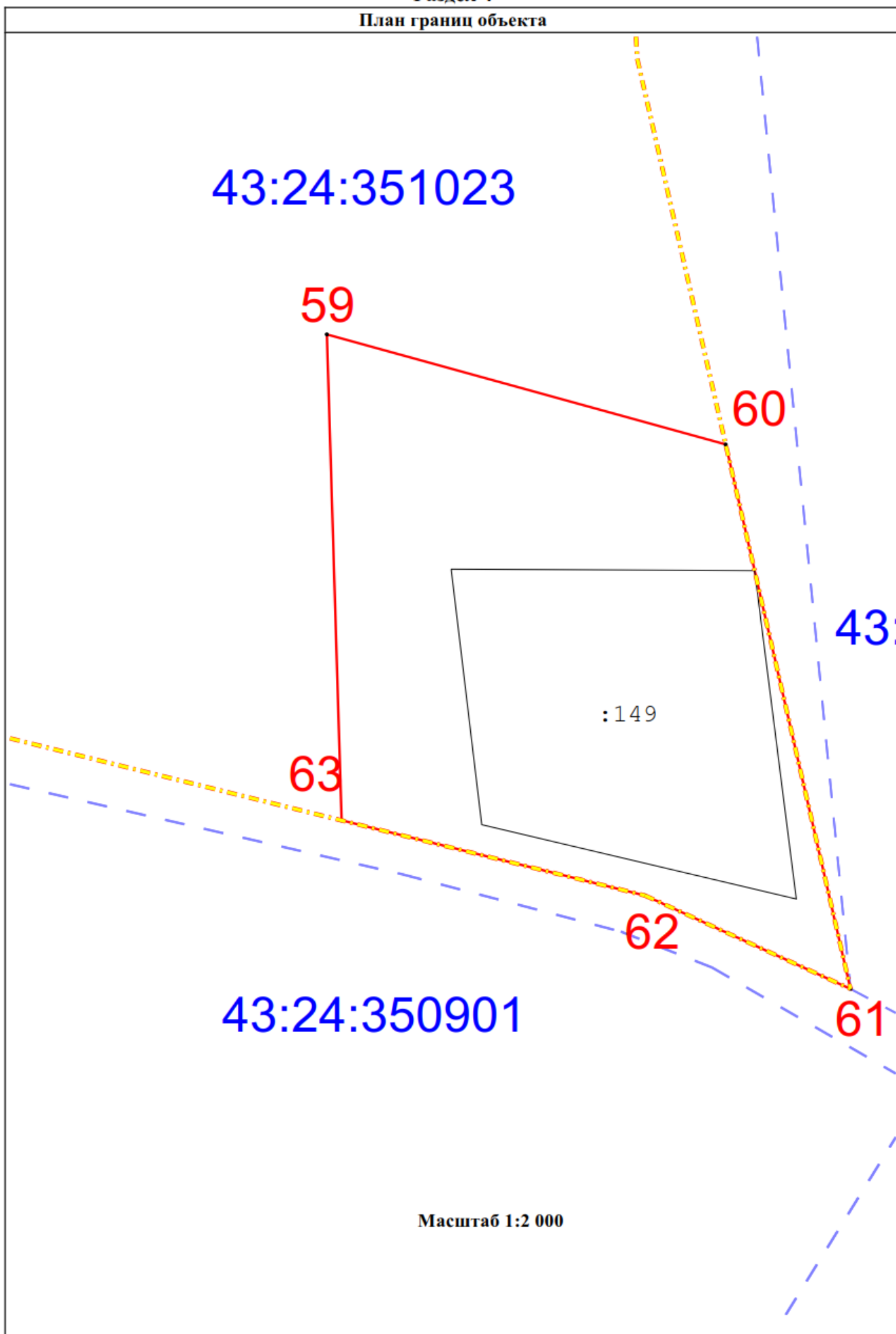

18. Территориальная зона С-1 - зона сельскохозяйственных угодий

(в редакции постановления администрации Оричевского городского поселения от 24.04.2023 № 129)

Раздел 1

| Сведения об объекте | | |
|---------------------|---|---|
| № п/п | Характеристики объекта | Описание характеристик |
| 1 | 2 | 3 |
| 1 | Местоположение объекта | Российская Федерация, Кировская область, р-н Оричевский, Оричевское городское поселение |
| 2 | Площадь объекта ± величина погрешности определения площади ($P \pm \Delta P$) | - |
| 3 | Иные характеристики объекта | - |

Раздел 2

| Сведения о местоположении границ объекта | | | | | | | |
|---|---------------|--------------|---|---|--|---|---|
| 1. Система координат МСК-43, зона 1 | | | | | | | |
| 2. Сведения о характерных точках границ объекта | | | | | | | |
| Обозначение характерных точек границ | Координаты, м | | Метод определения координат характерной точки | Средняя квадратическая погрешность положения характерной точки (Mt), м | Описание обозначения точки на местности (при наличии) | | |
| | X | Y | | | | | |
| 1 | 2 | 3 | 4 | 5 | 6 | | |
| № п/п контура: 1 | | | | | | | |
| 1 | 560 114,32 | 1 338 129,04 | - | - | - | | |
| 2 | 560 110,74 | 1 338 160,47 | | - | | | |
| 3 | 560 095,19 | 1 338 162,62 | | - | | | |
| 4 | 560 077,32 | 1 338 217,73 | | - | | | |
| 5 | 560 064,13 | 1 338 218,03 | | - | | | |
| 6 | 560 053,23 | 1 338 164,78 | | - | | | |
| 7 | 560 042,07 | 1 338 150,00 | | - | | | |
| 8 | 560 058,05 | 1 338 115,98 | | - | | | |
| 1 | 560 114,32 | 1 338 129,04 | | - | | | |
| № п/п контура: 2 | | | | | | | |
| 9 | 562 234,36 | 1 337 694,64 | - | - | - | | |
| 10 | 562 251,25 | 1 337 685,20 | | - | | | |
| 11 | 562 277,73 | 1 337 772,86 | | - | | | |
| 9 | 562 234,36 | 1 337 694,64 | | - | | | |
| № п/п контура: 3 | | | | | | | |
| 12 | 561 977,56 | 1 337 131,35 | - | - | - | | |
| 22 | 561 941,20 | 1 337 136,99 | | - | | | |
| 21 | 561 965,74 | 1 337 193,18 | | - | | | |
| 20 | 561 893,70 | 1 337 229,33 | | - | | | |
| 19 | 561 855,30 | 1 337 152,13 | | - | | | |
| 18 | 561 793,99 | 1 337 167,28 | | - | | | |
| 17 | 561 856,14 | 1 337 293,98 | | - | | | |
| 16 | 561 958,14 | 1 337 274,27 | | - | | | |
| 15 | 562 037,31 | 1 337 278,28 | | - | | | |
| 14 | 562 067,78 | 1 337 263,83 | | - | | | |
| 13 | 562 041,74 | 1 337 214,31 | | - | | | |
| 12 | 561 977,56 | 1 337 131,35 | | - | | | |
| Вырез 1 из 2 | | | | | | | |
| 23 | 562 009,35 | 1 337 176,21 | | - | | - | — |
| 24 | 562 020,43 | 1 337 200,85 | | | | - | |
| 25 | 561 995,14 | 1 337 212,33 | - | | | | |
| 26 | 561 998,69 | 1 337 220,72 | - | | | | |
| 27 | 561 970,83 | 1 337 233,81 | - | | | | |
| 28 | 561 959,92 | 1 337 210,03 | - | | | | |
| 29 | 561 970,64 | 1 337 204,61 | - | | | | |
| 30 | 561 966,68 | 1 337 195,99 | - | | | | |
| 23 | 562 009,35 | 1 337 176,21 | - | | | | |
| Вырез 2 из 2 | | | | | | | |

| | | | | | |
|------------------|------------|--------------|---|---|---|
| 31 | 562 005,76 | 1 337 235,24 | - | - | — |
| 32 | 562 019,52 | 1 337 253,38 | | - | |
| 33 | 561 991,75 | 1 337 275,39 | | - | |
| 34 | 561 978,25 | 1 337 257,50 | | - | |
| 31 | 562 005,76 | 1 337 235,24 | | - | |
| № п/п контура: 4 | | | | | |
| 35 | 563 167,62 | 1 338 669,10 | - | - | - |
| 36 | 563 186,79 | 1 338 675,09 | | - | |
| 37 | 563 175,90 | 1 338 809,36 | | - | |
| 38 | 563 160,25 | 1 338 811,54 | | - | |
| 39 | 563 163,11 | 1 338 831,54 | | - | |
| 40 | 563 093,26 | 1 338 847,25 | | - | |
| 41 | 563 090,86 | 1 338 839,66 | | - | |
| 42 | 563 121,58 | 1 338 829,75 | | - | |
| 43 | 563 101,89 | 1 338 750,83 | | - | |
| 44 | 563 059,31 | 1 338 762,84 | | - | |
| 45 | 563 044,76 | 1 338 776,88 | | - | |
| 46 | 563 036,94 | 1 338 754,91 | | - | |
| 47 | 563 094,14 | 1 338 738,07 | | - | |
| 48 | 563 114,33 | 1 338 733,84 | | - | |
| 49 | 563 110,95 | 1 338 688,16 | | - | |
| 35 | 563 167,62 | 1 338 669,10 | | - | |
| № п/п контура: 5 | | | | | |
| 161 | 562 020,23 | 1 339 343,11 | - | - | - |
| 51 | 561 985,06 | 1 339 448,21 | | - | |
| 52 | 561 904,68 | 1 339 420,25 | | - | |
| 53 | 561 909,40 | 1 339 407,54 | | - | |
| 54 | 561 891,76 | 1 339 368,83 | | - | |
| 55 | 561 888,09 | 1 339 360,77 | | - | |
| 56 | 561 846,46 | 1 339 248,32 | | - | |
| 57 | 561 869,78 | 1 339 182,00 | | - | |
| 58 | 561 885,47 | 1 339 186,39 | | - | |
| 59 | 561 873,28 | 1 339 221,52 | | - | |
| 60 | 561 910,38 | 1 339 233,27 | | - | |
| 61 | 561 902,47 | 1 339 259,04 | | - | |
| 62 | 561 921,30 | 1 339 259,16 | | - | |
| 63 | 561 932,59 | 1 339 261,40 | | - | |
| 64 | 561 938,18 | 1 339 259,51 | | - | |
| 65 | 561 947,97 | 1 339 262,92 | | - | |
| 161327 | 561 942,56 | 1 339 279,01 | | - | |
| 66 | 561 931,48 | 1 339 317,14 | | - | |
| 161 | 562 020,23 | 1 339 343,11 | | - | |
| № п/п контура: 6 | | | | | |
| 70 | 561 945,92 | 1 336 582,67 | - | - | - |
| 71 | 561 940,97 | 1 336 600,26 | | - | |
| 72 | 561 941,09 | 1 336 618,17 | | - | |
| 73 | 561 936,86 | 1 336 646,66 | | - | |
| 74 | 561 939,10 | 1 336 681,58 | | - | |
| 75 | 561 903,29 | 1 336 686,61 | | - | |
| 76 | 561 889,65 | 1 336 656,17 | | - | |
| 77 | 561 893,09 | 1 336 619,70 | | - | |
| 78 | 561 883,48 | 1 336 606,54 | | - | |
| 79 | 561 890,91 | 1 336 567,96 | | - | |
| 70 | 561 945,92 | 1 336 582,67 | | - | |
| № п/п контура: 7 | | | | | |
| 80 | 562 607,98 | 1 335 857,78 | - | - | - |
| 81 | 562 606,89 | 1 335 866,81 | | - | |
| 82 | 562 591,52 | 1 335 867,11 | | - | |
| 83 | 562 590,92 | 1 335 861,26 | | - | |
| 84 | 562 554,65 | 1 335 855,06 | | - | |
| 85 | 562 553,90 | 1 335 845,00 | | - | |
| 86 | 562 539,91 | 1 335 843,51 | | - | |
| 87 | 562 529,42 | 1 335 834,32 | | - | |

| 1 | 2 | 3 | 4 | 5 | 6 | | |
|-------------------|------------|--------------|---|---|---|--|--|
| 88 | 562 512,05 | 1 335 830,69 | - | - | - | | |
| 89 | 562 521,32 | 1 335 790,42 | | - | | | |
| 90 | 562 540,32 | 1 335 796,31 | | - | | | |
| 91 | 562 535,90 | 1 335 812,29 | | - | | | |
| 92 | 562 575,09 | 1 335 812,95 | | - | | | |
| 93 | 562 578,59 | 1 335 845,12 | | - | | | |
| 94 | 562 591,11 | 1 335 856,41 | | - | | | |
| 80 | 562 607,98 | 1 335 857,78 | | - | | | |
| № п/п контура: 8 | | | | | | | |
| 95 | 562 339,84 | 1 336 727,21 | - | - | - | | |
| 96 | 562 336,56 | 1 336 719,79 | | - | | | |
| 97 | 562 337,98 | 1 336 709,69 | | - | | | |
| 98 | 562 347,70 | 1 336 687,10 | | - | | | |
| 99 | 562 399,93 | 1 336 592,28 | | - | | | |
| 100 | 562 415,28 | 1 336 559,53 | | - | | | |
| 101 | 562 459,95 | 1 336 568,61 | | - | | | |
| 102 | 562 438,79 | 1 336 751,49 | | - | | | |
| 95 | 562 339,84 | 1 336 727,21 | - | | | | |
| № п/п контура: 9 | | | | | | | |
| 103 | 563 182,39 | 1 337 285,56 | - | - | - | | |
| 104 | 563 212,16 | 1 337 425,99 | | - | | | |
| 105 | 562 976,96 | 1 337 336,58 | | - | | | |
| 106 | 562 938,82 | 1 337 330,51 | | - | | | |
| 107 | 562 926,28 | 1 337 328,59 | | - | | | |
| 108 | 562 904,95 | 1 337 332,34 | | - | | | |
| 109 | 562 901,29 | 1 337 336,12 | | - | | | |
| 110 | 562 893,27 | 1 337 337,39 | | - | | | |
| 111 | 562 870,34 | 1 337 344,22 | | - | | | |
| 112 | 562 850,34 | 1 337 347,19 | | - | | | |
| 113 | 562 846,45 | 1 337 345,75 | | - | | | |
| 114 | 562 842,13 | 1 337 341,80 | | - | | | |
| 115 | 562 822,32 | 1 337 316,23 | | - | | | |
| 116 | 562 799,22 | 1 337 299,19 | | - | | | |
| 117 | 562 801,46 | 1 337 296,44 | | - | | | |
| 118 | 562 810,71 | 1 337 292,36 | | - | | | |
| 119 | 562 816,47 | 1 337 282,51 | | - | | | |
| 120 | 562 819,53 | 1 337 268,85 | | - | | | |
| 121 | 562 817,76 | 1 337 252,12 | | - | | | |
| 122 | 562 814,52 | 1 337 234,41 | | - | | | |
| 123 | 562 823,92 | 1 337 220,93 | | - | | | |
| 124 | 562 833,41 | 1 337 211,73 | | - | | | |
| 125 | 562 842,70 | 1 337 209,45 | | - | | | |
| 126 | 562 903,59 | 1 337 221,40 | | - | | | |
| 127 | 563 105,30 | 1 337 268,34 | | - | | | |
| 103 | 563 182,39 | 1 337 285,56 | | - | | | |
| № п/п контура: 10 | | | | | | | |
| 128 | 562 660,59 | 1 339 434,88 | - | - | - | | |
| 318 | 562 587,18 | 1 339 460,80 | | - | | | |
| 317 | 562 581,76 | 1 339 429,03 | | - | | | |
| 316 | 562 582,83 | 1 339 414,07 | | - | | | |
| 315 | 562 576,80 | 1 339 412,62 | | - | | | |
| 314 | 562 578,70 | 1 339 346,46 | | - | | | |
| 313 | 562 571,37 | 1 339 339,62 | | - | | | |
| 312 | 562 527,06 | 1 339 342,72 | | - | | | |
| 311 | 562 513,75 | 1 339 347,87 | | - | | | |

| 1 | 2 | 3 | 4 | 5 | 6 |
|-----|------------|--------------|---|---|---|
| 310 | 562 464,91 | 1 339 386,08 | | - | |
| 309 | 562 450,34 | 1 339 386,86 | | - | |
| 308 | 562 428,81 | 1 339 352,01 | | - | |
| 307 | 562 412,65 | 1 339 369,24 | | - | |
| 306 | 562 453,12 | 1 339 447,85 | | - | |
| 305 | 562 468,80 | 1 339 539,05 | | - | |
| 304 | 562 393,20 | 1 339 576,48 | | - | |
| 303 | 562 343,53 | 1 339 581,43 | | - | |
| 302 | 562 292,27 | 1 339 501,22 | | - | |
| 301 | 562 305,52 | 1 339 466,19 | | - | |
| 300 | 562 280,64 | 1 339 436,91 | | - | |
| 299 | 562 305,33 | 1 339 365,06 | | - | |
| 298 | 562 276,49 | 1 339 355,56 | | - | |
| 297 | 562 228,44 | 1 339 509,49 | | - | |
| 296 | 562 207,52 | 1 339 514,77 | | - | |
| 295 | 562 181,83 | 1 339 508,39 | | - | |
| 294 | 562 176,33 | 1 339 529,81 | | - | |
| 293 | 562 201,04 | 1 339 529,73 | | - | |
| 292 | 562 205,70 | 1 339 522,48 | | - | |
| 291 | 562 220,19 | 1 339 515,65 | | - | |
| 290 | 562 231,25 | 1 339 523,62 | | - | |
| 289 | 562 238,99 | 1 339 540,06 | | - | |
| 288 | 562 230,21 | 1 339 554,59 | | - | |
| 287 | 562 242,75 | 1 339 556,47 | | - | |
| 286 | 562 242,74 | 1 339 567,80 | | - | |
| 285 | 562 252,07 | 1 339 570,56 | | - | |
| 284 | 562 251,25 | 1 339 599,29 | | - | |
| 283 | 562 242,47 | 1 339 607,09 | - | - | - |
| 282 | 562 242,29 | 1 339 617,72 | | - | |
| 281 | 562 221,22 | 1 339 629,57 | | - | |
| 280 | 562 192,51 | 1 339 619,83 | | - | |
| 279 | 562 175,23 | 1 339 610,30 | | - | |
| 278 | 562 159,72 | 1 339 603,89 | | - | |
| 277 | 562 158,54 | 1 339 593,10 | | - | |
| 276 | 562 163,04 | 1 339 587,98 | | - | |
| 275 | 562 167,94 | 1 339 585,81 | | - | |
| 274 | 562 164,50 | 1 339 583,47 | | - | |
| 273 | 562 157,02 | 1 339 584,34 | | - | |
| 272 | 562 150,43 | 1 339 580,23 | | - | |
| 271 | 562 148,73 | 1 339 590,09 | | - | |
| 270 | 562 140,75 | 1 339 625,43 | | - | |
| 269 | 562 099,95 | 1 339 616,03 | | - | |
| 268 | 562 056,95 | 1 339 631,20 | | - | |
| 267 | 562 036,06 | 1 339 668,69 | | - | |
| 266 | 562 008,06 | 1 339 703,75 | | - | |
| 265 | 561 980,06 | 1 339 745,75 | | - | |
| 264 | 561 947,52 | 1 339 821,37 | | - | |
| 263 | 561 944,26 | 1 339 821,14 | | - | |
| 262 | 561 938,37 | 1 339 818,78 | | - | |
| 261 | 561 926,24 | 1 339 847,20 | | - | |
| 260 | 561 885,31 | 1 339 830,97 | | - | |
| 259 | 561 867,70 | 1 339 874,52 | | - | |
| 258 | 561 870,95 | 1 339 878,21 | | - | |
| 257 | 561 747,31 | 1 340 169,21 | | - | |
| 256 | 561 910,06 | 1 340 215,88 | | - | |

| 1 | 2 | 3 | 4 | 5 | 6 |
|-----|------------|--------------|---|---|---|
| 255 | 561 916,13 | 1 340 205,29 | | - | |
| 254 | 562 153,79 | 1 340 280,31 | | - | |
| 253 | 562 170,16 | 1 340 200,70 | | - | |
| 252 | 562 210,47 | 1 340 158,63 | | - | |
| 251 | 562 243,63 | 1 340 169,13 | | - | |
| 250 | 562 178,46 | 1 340 520,22 | | - | |
| 249 | 562 118,49 | 1 340 507,97 | | - | |
| 248 | 562 121,30 | 1 340 590,18 | | - | |
| 247 | 562 130,67 | 1 340 588,20 | | - | |
| 246 | 562 130,67 | 1 340 550,06 | | - | |
| 245 | 562 170,00 | 1 340 550,06 | | - | |
| 244 | 562 170,00 | 1 340 588,20 | | - | |
| 243 | 562 188,11 | 1 340 574,40 | | - | |
| 242 | 562 211,33 | 1 340 579,30 | | - | |
| 241 | 562 219,64 | 1 340 706,36 | | - | |
| 240 | 562 146,39 | 1 340 718,65 | | - | |
| 239 | 562 112,40 | 1 340 691,69 | | - | |
| 238 | 562 117,26 | 1 340 711,67 | | - | |
| 237 | 562 143,22 | 1 340 727,50 | | - | |
| 236 | 562 170,07 | 1 340 735,69 | | - | |
| 235 | 562 247,38 | 1 340 705,17 | | - | |
| 234 | 562 360,53 | 1 340 638,18 | | - | |
| 233 | 562 360,18 | 1 340 627,63 | | - | |
| 232 | 562 245,22 | 1 340 646,49 | | - | |
| 231 | 562 242,26 | 1 340 612,94 | | - | |
| 230 | 562 263,17 | 1 340 608,95 | | - | |
| 229 | 562 288,11 | 1 340 601,27 | | - | |
| 228 | 562 272,64 | 1 340 477,85 | - | - | - |
| 227 | 562 220,16 | 1 340 479,46 | | - | |
| 226 | 562 216,39 | 1 340 478,06 | | - | |
| 225 | 562 198,65 | 1 340 457,06 | | - | |
| 224 | 562 199,30 | 1 340 454,94 | | - | |
| 223 | 562 271,58 | 1 340 449,64 | | - | |
| 222 | 562 270,16 | 1 340 424,87 | | - | |
| 221 | 562 301,72 | 1 340 420,80 | | - | |
| 220 | 562 268,66 | 1 340 308,69 | | - | |
| 219 | 562 224,82 | 1 340 294,53 | | - | |
| 218 | 562 263,78 | 1 340 207,64 | | - | |
| 217 | 562 362,44 | 1 340 413,90 | | - | |
| 216 | 562 335,00 | 1 340 416,56 | | - | |
| 215 | 562 340,69 | 1 340 461,74 | | - | |
| 214 | 562 370,60 | 1 340 442,18 | | - | |
| 213 | 562 406,92 | 1 340 502,33 | | - | |
| 212 | 562 418,16 | 1 340 548,86 | | - | |
| 211 | 562 413,37 | 1 340 574,09 | | - | |
| 210 | 562 378,11 | 1 340 591,09 | | - | |
| 209 | 562 368,61 | 1 340 568,08 | | - | |
| 208 | 562 353,15 | 1 340 567,37 | | - | |
| 207 | 562 356,84 | 1 340 598,29 | | - | |
| 206 | 562 519,78 | 1 340 587,75 | | - | |
| 205 | 562 514,92 | 1 340 551,48 | | - | |
| 204 | 562 488,28 | 1 340 532,75 | | - | |
| 203 | 562 486,27 | 1 340 508,02 | | - | |
| 202 | 562 498,38 | 1 340 464,34 | | - | |
| 201 | 562 516,85 | 1 340 460,27 | | - | |

| 1 | 2 | 3 | 4 | 5 | 6 |
|-----|------------|--------------|---|---|---|
| 200 | 562 530,24 | 1 340 472,60 | | - | |
| 199 | 562 536,47 | 1 340 540,04 | | - | |
| 198 | 562 526,67 | 1 340 554,09 | | - | |
| 197 | 562 530,19 | 1 340 586,33 | | - | |
| 196 | 562 537,64 | 1 340 588,08 | | - | |
| 195 | 562 562,10 | 1 340 584,35 | | - | |
| 194 | 562 554,32 | 1 340 389,87 | | - | |
| 193 | 562 553,75 | 1 340 375,46 | | - | |
| 192 | 562 543,73 | 1 340 375,21 | | - | |
| 191 | 562 515,67 | 1 340 374,50 | | - | |
| 190 | 562 485,68 | 1 340 373,75 | | - | |
| 189 | 562 455,69 | 1 340 373,00 | | - | |
| 188 | 562 432,69 | 1 340 372,43 | | - | |
| 187 | 562 434,18 | 1 340 381,83 | | - | |
| 186 | 562 430,40 | 1 340 390,18 | | - | |
| 185 | 562 417,81 | 1 340 401,10 | | - | |
| 184 | 562 407,51 | 1 340 368,23 | | - | |
| 183 | 562 400,60 | 1 340 360,55 | | - | |
| 182 | 562 399,71 | 1 340 339,78 | | - | |
| 181 | 562 411,35 | 1 340 320,64 | | - | |
| 180 | 562 422,74 | 1 340 320,65 | | - | |
| 179 | 562 410,71 | 1 340 291,33 | | - | |
| 178 | 562 417,49 | 1 340 019,92 | | - | |
| 177 | 562 362,00 | 1 340 087,39 | | - | |
| 176 | 562 330,20 | 1 340 103,77 | | - | |
| 175 | 562 311,79 | 1 340 127,72 | | - | |
| 174 | 562 298,25 | 1 340 135,38 | | - | |
| 173 | 562 272,65 | 1 340 080,01 | - | - | - |
| 172 | 562 279,60 | 1 340 052,66 | | - | |
| 171 | 562 276,29 | 1 340 024,02 | | - | |
| 170 | 562 266,74 | 1 340 009,57 | | - | |
| 169 | 562 257,60 | 1 339 972,05 | | - | |
| 168 | 562 271,01 | 1 339 933,09 | | - | |
| 167 | 562 266,86 | 1 339 921,50 | | - | |
| 166 | 562 265,41 | 1 339 906,49 | | - | |
| 165 | 562 271,62 | 1 339 887,93 | | - | |
| 164 | 562 280,78 | 1 339 867,14 | | - | |
| 163 | 562 297,28 | 1 339 862,91 | | - | |
| 162 | 562 310,20 | 1 339 844,91 | | - | |
| 161 | 562 300,72 | 1 339 819,36 | | - | |
| 160 | 562 317,34 | 1 339 812,78 | | - | |
| 159 | 562 345,96 | 1 339 830,76 | | - | |
| 158 | 562 361,60 | 1 339 814,17 | | - | |
| 157 | 562 370,11 | 1 339 789,84 | | - | |
| 156 | 562 375,25 | 1 339 784,25 | | - | |
| 155 | 562 388,81 | 1 339 785,13 | | - | |
| 154 | 562 407,51 | 1 339 813,76 | | - | |
| 153 | 562 425,67 | 1 339 823,80 | | - | |
| 152 | 562 441,22 | 1 339 844,05 | | - | |
| 151 | 562 467,26 | 1 339 910,15 | | - | |
| 150 | 562 468,26 | 1 339 870,16 | | - | |
| 149 | 562 498,25 | 1 339 870,91 | | - | |
| 148 | 562 528,24 | 1 339 871,66 | | - | |
| 147 | 562 560,62 | 1 339 872,47 | | - | |
| 146 | 562 587,22 | 1 339 873,14 | | - | |

| 1 | 2 | 3 | 4 | 5 | 6 |
|--------------|------------|--------------|---|---|---|
| 145 | 562 590,74 | 1 339 846,60 | - | - | - |
| 144 | 562 594,81 | 1 339 846,67 | | - | |
| 143 | 562 601,92 | 1 339 846,47 | | - | |
| 142 | 562 604,39 | 1 339 827,77 | | - | |
| 141 | 562 545,21 | 1 339 820,62 | | - | |
| 140 | 562 555,73 | 1 339 743,30 | | - | |
| 139 | 562 543,49 | 1 339 741,85 | | - | |
| 138 | 562 564,89 | 1 339 694,05 | | - | |
| 137 | 562 573,50 | 1 339 689,00 | | - | |
| 136 | 562 582,00 | 1 339 630,50 | | - | |
| 135 | 562 584,96 | 1 339 630,61 | | - | |
| 134 | 562 596,42 | 1 339 531,26 | | - | |
| 133 | 562 626,23 | 1 339 527,89 | | - | |
| 132 | 562 630,20 | 1 339 527,45 | | - | |
| 131 | 562 639,14 | 1 339 526,44 | | - | |
| 130 | 562 643,12 | 1 339 526,00 | | - | |
| 129 | 562 646,10 | 1 339 525,67 | | - | |
| 128 | 562 660,59 | 1 339 434,88 | | - | |
| Вырез 1 из 3 | | | | | |
| 319 | 562 415,31 | 1 339 671,42 | - | - | — |
| 320 | 562 419,04 | 1 339 701,53 | | - | |
| 321 | 562 389,12 | 1 339 705,14 | | - | |
| 322 | 562 385,02 | 1 339 675,25 | | - | |
| 319 | 562 415,31 | 1 339 671,42 | | - | |
| Вырез 2 из 3 | | | | | |
| 323 | 562 311,04 | 1 339 695,09 | - | - | — |
| 324 | 562 369,89 | 1 339 752,23 | | - | |
| 325 | 562 364,55 | 1 339 785,96 | | - | |
| 326 | 562 356,60 | 1 339 809,27 | | - | |
| 327 | 562 350,55 | 1 339 818,83 | | - | |
| 328 | 562 344,70 | 1 339 818,78 | | - | |
| 329 | 562 335,27 | 1 339 803,45 | | - | |
| 330 | 562 340,87 | 1 339 759,01 | | - | |
| 331 | 562 314,86 | 1 339 735,31 | | - | |
| 332 | 562 257,32 | 1 339 747,68 | | - | |
| 333 | 562 236,44 | 1 339 758,30 | | - | |
| 334 | 562 250,82 | 1 339 783,58 | | - | |
| 335 | 562 241,04 | 1 339 791,43 | | - | |
| 336 | 562 216,56 | 1 339 766,37 | | - | |
| 337 | 562 213,75 | 1 339 743,38 | | - | |
| 338 | 562 216,90 | 1 339 728,08 | | - | |
| 339 | 562 228,99 | 1 339 721,01 | | - | |
| 340 | 562 248,19 | 1 339 722,60 | | - | |
| 341 | 562 253,93 | 1 339 715,80 | | - | |
| 342 | 562 244,12 | 1 339 705,58 | | - | |
| 343 | 562 226,41 | 1 339 711,90 | | - | |
| 344 | 562 203,25 | 1 339 712,40 | | - | |
| 345 | 562 207,49 | 1 339 696,92 | | - | |
| 346 | 562 221,10 | 1 339 693,10 | | - | |
| 347 | 562 237,65 | 1 339 684,11 | | - | |
| 348 | 562 254,80 | 1 339 688,10 | | - | |
| 349 | 562 262,76 | 1 339 692,71 | | - | |
| 323 | 562 311,04 | 1 339 695,09 | | - | |
| Вырез 3 из 3 | | | | | |
| 350 | 562 305,47 | 1 340 150,99 | - | - | — |

| 1 | 2 | 3 | 4 | 5 | 6 |
|-------------------|------------|--------------|---|---|---|
| 351 | 562 320,97 | 1 340 130,41 | - | - | — |
| 352 | 562 347,18 | 1 340 112,51 | | - | |
| 353 | 562 366,48 | 1 340 114,17 | | - | |
| 354 | 562 380,79 | 1 340 146,16 | | - | |
| 355 | 562 383,65 | 1 340 211,89 | | - | |
| 356 | 562 395,12 | 1 340 221,32 | | - | |
| 357 | 562 405,57 | 1 340 292,79 | | - | |
| 358 | 562 393,09 | 1 340 323,61 | | - | |
| 359 | 562 384,93 | 1 340 324,25 | | - | |
| 360 | 562 364,88 | 1 340 289,66 | | - | |
| 350 | 562 305,47 | 1 340 150,99 | - | | |
| № п/п контура: 11 | | | | | |
| 361 | 561 866,73 | 1 339 525,91 | - | - | - |
| 362 | 561 958,30 | 1 339 559,50 | | - | |
| 363 | 561 947,30 | 1 339 603,23 | | - | |
| 364 | 561 907,21 | 1 339 587,29 | | - | |
| 365 | 561 877,43 | 1 339 587,29 | | - | |
| 366 | 561 847,84 | 1 339 576,29 | | - | |
| 361 | 561 866,73 | 1 339 525,91 | | - | |
| № п/п контура: 12 | | | | | |
| 367 | 562 085,86 | 1 339 478,61 | - | - | - |
| 368 | 562 048,31 | 1 339 601,36 | | - | |
| 369 | 561 969,96 | 1 339 574,95 | | - | |
| 370 | 562 007,13 | 1 339 454,45 | | - | |
| 367 | 562 085,86 | 1 339 478,61 | | - | |
| № п/п контура: 13 | | | | | |
| 383 | 562 782,55 | 1 339 480,47 | - | - | - |
| 384 | 562 880,20 | 1 339 466,39 | | - | |
| 385 | 562 978,48 | 1 339 445,92 | | - | |
| 386 | 563 144,86 | 1 339 387,03 | | - | |
| 387 | 563 284,40 | 1 339 624,58 | | - | |
| 388 | 563 195,65 | 1 339 668,10 | | - | |
| 389 | 563 034,84 | 1 339 728,31 | | - | |
| 390 | 563 006,13 | 1 339 734,59 | | - | |
| 391 | 562 640,55 | 1 339 845,78 | | - | |
| 392 | 562 624,26 | 1 339 846,01 | | - | |
| 393 | 562 625,79 | 1 339 828,79 | | - | |
| 394 | 562 700,02 | 1 339 794,01 | | - | |
| 395 | 562 704,77 | 1 339 709,93 | | - | |
| 396 | 562 699,03 | 1 339 665,60 | | - | |
| 397 | 562 701,80 | 1 339 598,08 | | - | |

| 1 | 2 | 3 | 4 | 5 | 6 |
|-------------------|------------|--------------|---|---|---|
| 398 | 562 705,05 | 1 339 570,10 | - | - | - |
| 399 | 562 664,47 | 1 339 557,77 | | - | |
| 400 | 562 682,47 | 1 339 436,22 | | - | |
| 401 | 562 689,50 | 1 339 429,85 | | - | |
| 402 | 562 714,56 | 1 339 428,17 | | - | |
| 403 | 562 766,98 | 1 339 416,84 | | - | |
| 383 | 562 782,55 | 1 339 480,47 | | - | |
| № п/п контура: 14 | | | | | |
| 404 | 562 547,11 | 1 340 623,14 | - | - | - |
| 405 | 562 564,26 | 1 340 639,06 | | - | |
| 406 | 562 608,77 | 1 340 762,26 | | - | |
| 407 | 562 661,66 | 1 340 909,24 | | - | |
| 408 | 562 598,95 | 1 340 913,49 | | - | |
| 409 | 562 077,34 | 1 340 987,40 | | - | |
| 410 | 562 073,90 | 1 340 987,84 | | - | |
| 411 | 562 090,67 | 1 340 919,40 | | - | |
| 412 | 562 097,98 | 1 340 854,90 | | - | |
| 413 | 562 106,19 | 1 340 814,77 | | - | |
| 414 | 562 117,30 | 1 340 718,54 | | - | |
| 415 | 562 139,54 | 1 340 731,39 | | - | |
| 416 | 562 172,44 | 1 340 741,28 | | - | |
| 417 | 562 249,63 | 1 340 712,25 | | - | |
| 418 | 562 374,65 | 1 340 638,16 | | - | |
| 404 | 562 547,11 | 1 340 623,14 | | - | |
| № п/п контура: 15 | | | | | |
| 419 | 562 068,32 | 1 340 988,56 | - | - | - |
| 420 | 561 559,75 | 1 341 015,37 | | - | |
| 421 | 561 402,38 | 1 341 050,91 | | - | |
| 422 | 561 447,31 | 1 340 890,60 | | - | |
| 423 | 561 511,22 | 1 340 752,09 | | - | |
| 424 | 561 708,01 | 1 340 801,95 | | - | |
| 425 | 561 809,71 | 1 340 829,55 | | - | |
| 426 | 561 865,03 | 1 340 815,79 | | - | |
| 427 | 562 035,25 | 1 340 937,08 | | - | |
| 428 | 562 070,95 | 1 340 986,07 | | - | |
| 419 | 562 068,32 | 1 340 988,56 | | - | |
| № п/п контура: 16 | | | | | |
| 429 | 562 879,42 | 1 339 127,21 | - | - | - |
| 430 | 562 880,69 | 1 339 130,01 | | - | |
| 431 | 562 878,27 | 1 339 134,20 | | - | |
| 432 | 562 872,74 | 1 339 137,50 | | - | |
| 433 | 562 846,10 | 1 339 143,02 | | - | |
| 434 | 562 851,78 | 1 339 130,04 | | - | |
| 435 | 562 873,89 | 1 339 131,93 | | - | |
| 429 | 562 879,42 | 1 339 127,21 | | - | |
| № п/п контура: 17 | | | | | |
| 436 | 562 837,58 | 1 338 663,73 | - | - | - |
| 437 | 562 857,09 | 1 338 710,44 | | - | |
| 438 | 562 856,68 | 1 338 727,24 | | - | |
| 439 | 562 839,11 | 1 338 732,26 | | - | |
| 440 | 562 826,61 | 1 338 731,28 | | - | |
| 441 | 562 814,03 | 1 338 721,90 | | - | |
| 442 | 562 836,82 | 1 338 709,11 | | - | |
| 443 | 562 827,62 | 1 338 669,55 | | - | |
| 436 | 562 837,58 | 1 338 663,73 | | - | |

| 1 | 2 | 3 | 4 | 5 | 6 |
|-------------------|------------|--------------|---|---|---|
| № п/п контура: 18 | | | | | |
| 444 | 561 655,57 | 1 338 658,45 | - | - | - |
| 451 | 561 615,60 | 1 338 697,14 | | - | |
| 450 | 561 654,46 | 1 338 736,15 | | - | |
| 449 | 561 671,29 | 1 338 722,64 | | - | |
| 448 | 561 653,85 | 1 338 698,66 | | - | |
| 447 | 561 667,73 | 1 338 687,90 | | - | |
| 446 | 561 671,56 | 1 338 684,11 | | - | |
| 445 | 561 676,66 | 1 338 680,04 | | - | |
| 444 | 561 655,57 | 1 338 658,45 | | - | |
| Вырез 1 из 1 | | | | | |
| 452 | 561 651,13 | 1 338 698,98 | - | - | — |
| 453 | 561 658,36 | 1 338 706,68 | | - | |
| 454 | 561 656,64 | 1 338 710,99 | | - | |
| 455 | 561 651,59 | 1 338 715,17 | | - | |
| 456 | 561 646,08 | 1 338 718,47 | | - | |
| 457 | 561 642,05 | 1 338 719,92 | | - | |
| 458 | 561 639,41 | 1 338 718,54 | | - | |
| 459 | 561 635,53 | 1 338 711,81 | | - | |
| 460 | 561 636,87 | 1 338 709,05 | | - | |
| 461 | 561 647,08 | 1 338 699,33 | | - | |
| 452 | 561 651,13 | 1 338 698,98 | | - | |
| № п/п контура: 19 | | | | | |
| 462 | 561 597,38 | 1 338 608,26 | - | - | - |
| 463 | 561 639,74 | 1 338 660,16 | | - | |
| 464 | 561 609,49 | 1 338 688,42 | | - | |
| 465 | 561 568,92 | 1 338 633,66 | | - | |
| 462 | 561 597,38 | 1 338 608,26 | | - | |
| № п/п контура: 20 | | | | | |
| 466 | 561 546,93 | 1 338 525,90 | - | - | - |
| 467 | 561 600,57 | 1 338 596,59 | | - | |
| 468 | 561 563,01 | 1 338 625,26 | | - | |
| 469 | 561 516,59 | 1 338 548,52 | | - | |
| 466 | 561 546,93 | 1 338 525,90 | | - | |
| № п/п контура: 21 | | | | | |
| 470 | 561 481,86 | 1 338 409,69 | - | - | - |
| 471 | 561 488,76 | 1 338 422,61 | | - | |
| 472 | 561 539,78 | 1 338 499,47 | | - | |
| 473 | 561 503,33 | 1 338 525,48 | | - | |
| 474 | 561 471,58 | 1 338 478,49 | | - | |
| 475 | 561 497,61 | 1 338 459,71 | | - | |
| 476 | 561 469,75 | 1 338 417,79 | | - | |
| 470 | 561 481,86 | 1 338 409,69 | | - | |
| № п/п контура: 22 | | | | | |
| 477 | 560 991,32 | 1 337 147,97 | - | - | - |
| 483 | 561 068,39 | 1 337 312,65 | | - | |
| 482 | 561 311,16 | 1 337 303,93 | | - | |
| 481 | 561 378,77 | 1 337 301,50 | | - | |
| 480 | 561 485,68 | 1 337 301,78 | | - | |
| 479 | 561 465,64 | 1 337 150,39 | | - | |
| 478 | 561 199,36 | 1 337 124,98 | | - | |
| 477 | 560 991,32 | 1 337 147,97 | | - | |
| Вырез 1 из 2 | | | | | |
| 484 | 561 443,11 | 1 337 219,74 | - | - | — |
| 485 | 561 439,29 | 1 337 279,82 | | - | |

| 1 | 2 | 3 | 4 | 5 | 6 |
|-------------------|------------|--------------|---|---|---|
| 486 | 561 378,36 | 1 337 276,98 | - | - | — |
| 487 | 561 383,48 | 1 337 216,38 | | - | |
| 484 | 561 443,11 | 1 337 219,74 | | - | |
| Вырез 2 из 2 | | | | | |
| 488 | 561 158,78 | 1 337 218,82 | - | - | — |
| 489 | 561 154,22 | 1 337 277,21 | | - | |
| 490 | 561 093,66 | 1 337 272,67 | | - | |
| 491 | 561 098,23 | 1 337 214,71 | | - | |
| 488 | 561 158,78 | 1 337 218,82 | | - | |
| № п/п контура: 23 | | | | | |
| 492 | 562 364,02 | 1 336 440,62 | - | - | - |
| 507 | 562 361,76 | 1 336 444,95 | | - | |
| 506 | 562 351,08 | 1 336 495,74 | | - | |
| 505 | 562 327,96 | 1 336 492,10 | | - | |
| 504 | 562 324,31 | 1 336 508,81 | | - | |
| 503 | 562 315,00 | 1 336 507,02 | | - | |
| 502 | 562 311,44 | 1 336 523,06 | | - | |
| 501 | 562 297,30 | 1 336 571,04 | | - | |
| 500 | 562 292,64 | 1 336 574,68 | | - | |
| 499 | 562 335,16 | 1 336 583,69 | | - | |
| 498 | 562 344,97 | 1 336 580,28 | | - | |
| 497 | 562 349,32 | 1 336 569,78 | | - | |
| 496 | 562 356,71 | 1 336 530,16 | | - | |
| 495 | 562 388,71 | 1 336 541,00 | | - | |
| 494 | 562 388,32 | 1 336 531,95 | | - | |
| 493 | 562 380,54 | 1 336 528,73 | | - | |
| 492 | 562 364,02 | 1 336 440,62 | | - | |
| Вырез 1 из 1 | | | | | |
| 508 | 562 347,58 | 1 336 528,90 | - | - | — |
| 509 | 562 350,79 | 1 336 539,38 | | - | |
| 510 | 562 349,25 | 1 336 563,19 | | - | |
| 511 | 562 344,52 | 1 336 575,93 | | - | |
| 512 | 562 331,27 | 1 336 580,80 | | - | |
| 513 | 562 316,63 | 1 336 575,45 | | - | |
| 514 | 562 314,49 | 1 336 560,45 | | - | |
| 515 | 562 322,34 | 1 336 533,90 | | - | |
| 516 | 562 331,63 | 1 336 525,57 | | - | |
| 508 | 562 347,58 | 1 336 528,90 | | - | |
| № п/п контура: 24 | | | | | |
| 517 | 563 055,32 | 1 336 928,96 | - | - | - |
| 518 | 563 062,12 | 1 337 023,04 | | - | |
| 519 | 563 022,12 | 1 337 037,92 | | - | |
| 520 | 563 037,18 | 1 337 004,17 | | - | |
| 517 | 563 055,32 | 1 336 928,96 | | - | |
| № п/п контура: 25 | | | | | |
| 521 | 563 185,09 | 1 336 998,17 | - | - | - |
| 522 | 563 129,43 | 1 337 046,81 | | - | |
| 523 | 563 147,39 | 1 337 124,51 | | - | |
| 524 | 563 155,42 | 1 337 159,27 | | - | |
| 525 | 563 161,85 | 1 337 188,68 | | - | |
| 526 | 563 179,87 | 1 337 273,70 | | - | |
| 527 | 562 930,10 | 1 337 216,55 | | - | |
| 528 | 563 007,61 | 1 337 068,51 | | - | |
| 529 | 563 028,17 | 1 337 054,30 | | - | |
| 530 | 563 069,60 | 1 337 045,23 | | - | |

| 1 | 2 | 3 | 4 | 5 | 6 |
|-------------------|------------|--------------|---|---|---|
| 521 | 563 185,09 | 1 336 998,17 | - | - | - |
| № п/п контура: 26 | | | | | |
| 531 | 563 014,54 | 1 337 020,61 | - | - | - |
| 532 | 562 923,89 | 1 337 197,47 | | - | |
| 533 | 562 911,63 | 1 337 207,46 | | - | |
| 534 | 562 827,25 | 1 337 197,62 | | - | |
| 535 | 562 831,12 | 1 337 181,20 | | - | |
| 536 | 562 842,95 | 1 337 185,55 | | - | |
| 537 | 562 855,12 | 1 337 154,98 | | - | |
| 538 | 562 872,95 | 1 337 161,27 | | - | |
| 539 | 562 916,92 | 1 337 084,00 | | - | |
| 540 | 562 945,85 | 1 337 010,04 | | - | |
| 541 | 562 941,49 | 1 337 033,16 | | - | |
| 542 | 562 957,01 | 1 337 045,12 | | - | |
| 531 | 563 014,54 | 1 337 020,61 | | - | |
| № п/п контура: 27 | | | | | |
| 543 | 562 910,64 | 1 336 133,19 | - | - | - |
| 544 | 562 936,03 | 1 336 259,23 | | - | |
| 545 | 562 956,88 | 1 336 307,64 | | - | |
| 546 | 563 049,25 | 1 336 279,49 | | - | |
| 547 | 563 034,03 | 1 336 418,67 | | - | |
| 548 | 563 041,64 | 1 336 737,60 | | - | |
| 549 | 563 035,58 | 1 336 738,08 | | - | |
| 550 | 563 034,68 | 1 336 824,51 | | - | |
| 551 | 563 017,67 | 1 336 821,13 | | - | |
| 552 | 562 963,52 | 1 336 820,60 | | - | |
| 553 | 562 926,58 | 1 336 823,93 | | - | |
| 554 | 562 791,29 | 1 336 889,54 | | - | |
| 555 | 562 849,82 | 1 336 810,01 | | - | |
| 556 | 562 876,72 | 1 336 724,78 | | - | |
| 557 | 562 811,78 | 1 336 699,01 | | - | |
| 558 | 562 754,83 | 1 336 849,61 | | - | |
| 559 | 562 750,85 | 1 336 831,50 | | - | |
| 560 | 562 709,71 | 1 336 843,61 | | - | |
| 561 | 562 724,22 | 1 336 902,81 | | - | |
| 562 | 562 713,94 | 1 336 916,35 | | - | |
| 563 | 562 715,58 | 1 336 945,57 | | - | |
| 564 | 562 688,39 | 1 337 019,75 | | - | |
| 565 | 562 624,67 | 1 337 015,65 | | - | |
| 566 | 562 620,72 | 1 337 116,54 | | - | |
| 567 | 562 611,89 | 1 337 178,12 | | - | |
| 568 | 562 609,71 | 1 337 212,33 | | - | |
| 569 | 562 587,81 | 1 337 246,35 | | - | |
| 570 | 562 578,62 | 1 337 250,40 | | - | |
| 571 | 562 449,43 | 1 337 195,88 | | - | |
| 572 | 562 392,79 | 1 337 167,07 | | - | |
| 573 | 562 254,86 | 1 337 126,35 | | - | |
| 574 | 562 146,78 | 1 337 133,21 | | - | |
| 575 | 562 062,21 | 1 336 957,37 | | - | |
| 576 | 562 071,92 | 1 336 952,27 | | - | |
| 577 | 562 089,04 | 1 336 943,27 | | - | |
| 578 | 562 102,36 | 1 336 969,23 | | - | |
| 579 | 562 182,69 | 1 337 117,75 | | - | |
| 580 | 562 245,66 | 1 337 108,65 | | - | |
| 581 | 562 255,71 | 1 337 108,64 | | - | |

| 1 | 2 | 3 | 4 | 5 | 6 |
|-------------------|------------|--------------|---|---|---|
| 582 | 562 400,64 | 1 337 155,19 | | - | |
| 583 | 562 440,79 | 1 337 178,65 | | - | |
| 584 | 562 447,13 | 1 337 182,47 | | - | |
| 585 | 562 459,64 | 1 337 189,82 | | - | |
| 586 | 562 583,64 | 1 337 225,82 | | - | |
| 587 | 562 608,46 | 1 337 197,79 | | - | |
| 588 | 562 615,54 | 1 336 844,62 | | - | |
| 589 | 562 615,76 | 1 336 842,10 | | - | |
| 590 | 562 322,49 | 1 336 764,32 | | - | |
| 591 | 562 215,71 | 1 336 734,46 | | - | |
| 592 | 562 215,53 | 1 336 744,31 | | - | |
| 593 | 562 068,36 | 1 336 692,06 | | - | |
| 594 | 562 071,30 | 1 336 681,52 | | - | |
| 595 | 562 303,15 | 1 336 744,26 | | - | |
| 596 | 562 312,78 | 1 336 722,50 | | - | |
| 597 | 562 324,79 | 1 336 725,71 | | - | |
| 598 | 562 365,88 | 1 336 736,46 | | - | |
| 599 | 562 531,14 | 1 336 779,42 | | - | |
| 600 | 562 531,39 | 1 336 776,47 | | - | |
| 601 | 562 441,96 | 1 336 752,38 | | - | |
| 602 | 562 462,80 | 1 336 566,11 | | - | |
| 603 | 562 431,22 | 1 336 558,56 | | - | |
| 604 | 562 420,10 | 1 336 550,88 | | - | |
| 605 | 562 511,56 | 1 336 523,79 | | - | |
| 606 | 562 552,44 | 1 336 535,26 | | - | |
| 607 | 562 553,00 | 1 336 532,28 | | - | |
| 608 | 562 493,61 | 1 336 514,54 | | - | |
| 609 | 562 520,01 | 1 336 435,34 | | - | |
| 610 | 562 540,78 | 1 336 350,71 | | - | |
| 611 | 562 557,23 | 1 336 353,92 | | - | |
| 612 | 562 637,27 | 1 336 246,15 | | - | |
| 613 | 562 675,96 | 1 336 216,35 | | - | |
| 614 | 562 695,24 | 1 336 208,05 | | - | |
| 615 | 562 778,98 | 1 336 171,09 | | - | |
| 543 | 562 910,64 | 1 336 133,19 | | - | |
| № п/п контура: 28 | | | | | |
| 616 | 562 894,97 | 1 336 896,02 | | - | |
| 617 | 562 880,49 | 1 336 917,14 | | - | |
| 618 | 562 876,87 | 1 336 939,64 | | - | |
| 619 | 562 863,77 | 1 336 944,71 | | - | |
| 620 | 562 856,59 | 1 336 963,64 | | - | |
| 621 | 562 862,01 | 1 336 966,58 | | - | |
| 622 | 562 814,62 | 1 337 094,52 | | - | |
| 623 | 562 810,75 | 1 337 126,38 | | - | |
| 624 | 562 811,90 | 1 337 126,91 | | - | |
| 625 | 562 806,79 | 1 337 146,61 | | - | |
| 626 | 562 827,78 | 1 337 157,98 | | - | |
| 627 | 562 814,54 | 1 337 215,21 | | - | |
| 628 | 562 809,61 | 1 337 218,69 | | - | |
| 629 | 562 808,28 | 1 337 188,47 | | - | |
| 630 | 562 794,82 | 1 337 138,90 | | - | |
| 631 | 562 796,90 | 1 337 096,42 | | - | |
| 632 | 562 826,17 | 1 337 015,49 | | - | |
| 633 | 562 841,90 | 1 336 984,98 | | - | |
| 634 | 562 837,83 | 1 336 982,52 | | - | |

| 1 | 2 | 3 | 4 | 5 | 6 |
|-------------------|------------|--------------|---|---|---|
| 635 | 562 836,46 | 1 336 981,77 | - | - | - |
| 636 | 562 835,82 | 1 336 968,71 | | - | |
| 637 | 562 848,90 | 1 336 941,59 | | - | |
| 638 | 562 877,88 | 1 336 918,29 | | - | |
| 639 | 562 858,25 | 1 336 882,58 | | - | |
| 640 | 562 851,79 | 1 336 867,53 | | - | |
| 641 | 562 919,53 | 1 336 831,25 | | - | |
| 642 | 562 928,30 | 1 336 827,98 | | - | |
| 643 | 562 936,22 | 1 336 826,71 | | - | |
| 644 | 562 963,52 | 1 336 824,44 | | - | |
| 645 | 563 015,33 | 1 336 824,63 | | - | |
| 646 | 563 025,48 | 1 336 831,34 | | - | |
| 647 | 563 031,95 | 1 336 844,62 | | - | |
| 648 | 563 001,04 | 1 336 863,79 | | - | |
| 649 | 562 948,67 | 1 336 869,39 | | - | |
| 650 | 562 934,86 | 1 336 890,55 | | - | |
| 616 | 562 894,97 | 1 336 896,02 | | - | |
| № п/п контура: 29 | | | | | |
| 651 | 563 553,70 | 1 337 666,02 | - | - | - |
| 652 | 563 580,02 | 1 337 697,63 | | - | |
| 653 | 563 576,04 | 1 337 700,81 | | - | |
| 654 | 563 574,39 | 1 337 697,36 | | - | |
| 655 | 563 571,23 | 1 337 694,19 | | - | |
| 656 | 563 555,92 | 1 337 676,02 | | - | |
| 651 | 563 553,70 | 1 337 666,02 | | - | |
| № п/п контура: 30 | | | | | |
| 657 | 563 308,53 | 1 338 249,28 | - | - | - |
| 658 | 563 344,77 | 1 338 394,40 | | - | |
| 659 | 563 364,07 | 1 338 542,72 | | - | |
| 660 | 563 348,83 | 1 338 543,48 | | - | |
| 661 | 563 348,70 | 1 338 530,40 | | - | |
| 662 | 563 321,00 | 1 338 531,39 | | - | |
| 663 | 563 318,12 | 1 338 546,34 | | - | |
| 664 | 563 290,31 | 1 338 545,75 | | - | |
| 665 | 563 218,32 | 1 338 558,63 | | - | |
| 666 | 563 184,69 | 1 338 463,40 | | - | |
| 667 | 563 242,53 | 1 338 446,04 | | - | |
| 668 | 563 240,76 | 1 338 440,72 | | - | |
| 669 | 563 325,60 | 1 338 413,24 | | - | |
| 670 | 563 336,63 | 1 338 406,76 | | - | |
| 671 | 563 332,47 | 1 338 394,02 | | - | |
| 672 | 563 326,83 | 1 338 377,36 | | - | |
| 673 | 563 316,20 | 1 338 380,73 | | - | |
| 674 | 563 294,00 | 1 338 317,43 | | - | |
| 675 | 563 292,30 | 1 338 311,61 | | - | |
| 676 | 563 290,61 | 1 338 307,89 | | - | |
| 677 | 563 271,91 | 1 338 255,17 | | - | |
| 657 | 563 308,53 | 1 338 249,28 | | - | |
| № п/п контура: 31 | | | | | |
| 678 | 562 515,81 | 1 337 502,09 | - | - | - |
| 679 | 562 515,94 | 1 337 518,77 | | - | |
| 680 | 562 482,78 | 1 337 520,74 | | - | |
| 681 | 562 483,43 | 1 337 536,49 | | - | |
| 682 | 562 468,69 | 1 337 536,49 | | - | |
| 683 | 562 468,68 | 1 337 550,38 | | - | |

| 1 | 2 | 3 | 4 | 5 | 6 |
|-------------------|------------|--------------|---|---|---|
| 684 | 562 480,99 | 1 337 550,36 | - | - | - |
| 685 | 562 484,36 | 1 337 576,10 | | - | |
| 686 | 562 472,19 | 1 337 577,24 | | - | |
| 687 | 562 473,10 | 1 337 586,45 | | - | |
| 688 | 562 459,72 | 1 337 594,26 | | - | |
| 689 | 562 465,45 | 1 337 605,56 | | - | |
| 690 | 562 451,88 | 1 337 611,80 | | - | |
| 691 | 562 448,80 | 1 337 604,92 | | - | |
| 692 | 562 434,75 | 1 337 611,11 | | - | |
| 693 | 562 446,12 | 1 337 636,23 | | - | |
| 694 | 562 441,14 | 1 337 638,84 | | - | |
| 695 | 562 438,87 | 1 337 640,03 | | - | |
| 696 | 562 423,01 | 1 337 632,32 | | - | |
| 697 | 562 411,25 | 1 337 639,11 | | - | |
| 698 | 562 381,85 | 1 337 589,97 | | - | |
| 699 | 562 429,30 | 1 337 570,55 | | - | |
| 700 | 562 473,88 | 1 337 504,71 | | - | |
| 678 | 562 515,81 | 1 337 502,09 | | - | |
| № п/п контура: 32 | | | | | |
| 701 | 562 434,15 | 1 337 206,94 | - | - | - |
| 702 | 562 418,66 | 1 337 250,86 | | - | |
| 703 | 562 411,52 | 1 337 265,80 | | - | |
| 704 | 562 394,18 | 1 337 295,78 | | - | |
| 705 | 562 392,04 | 1 337 271,51 | | - | |
| 706 | 562 379,56 | 1 337 264,41 | | - | |
| 707 | 562 354,61 | 1 337 269,82 | | - | |
| 708 | 562 345,24 | 1 337 261,98 | | - | |
| 709 | 562 312,86 | 1 337 277,42 | | - | |
| 710 | 562 261,65 | 1 337 171,03 | | - | |
| 711 | 562 234,49 | 1 337 185,10 | | - | |
| 712 | 562 223,18 | 1 337 162,46 | | - | |
| 713 | 562 177,84 | 1 337 185,12 | | - | |
| 714 | 562 161,69 | 1 337 150,39 | | - | |
| 715 | 562 203,58 | 1 337 143,24 | | - | |
| 716 | 562 256,39 | 1 337 145,30 | | - | |
| 717 | 562 388,16 | 1 337 182,86 | | - | |
| 718 | 562 434,83 | 1 337 202,23 | | - | |
| 701 | 562 434,15 | 1 337 206,94 | | - | |
| № п/п контура: 33 | | | | | |
| 719 | 562 481,07 | 1 337 784,50 | - | - | - |
| 720 | 562 550,75 | 1 337 834,27 | | - | |
| 721 | 562 586,41 | 1 337 846,94 | | - | |
| 722 | 562 580,31 | 1 337 854,00 | | - | |
| 723 | 562 566,03 | 1 337 866,54 | | - | |
| 724 | 562 561,43 | 1 337 903,89 | | - | |
| 725 | 562 582,02 | 1 337 915,12 | | - | |
| 726 | 562 621,60 | 1 337 858,49 | | - | |
| 727 | 562 649,81 | 1 337 891,99 | | - | |
| 728 | 562 584,83 | 1 337 941,87 | | - | |
| 729 | 562 603,97 | 1 337 974,67 | | - | |
| 730 | 562 562,30 | 1 337 993,82 | | - | |
| 731 | 562 557,89 | 1 338 002,38 | | - | |
| 732 | 562 552,45 | 1 337 893,03 | | - | |
| 719 | 562 481,07 | 1 337 784,50 | | - | |

| | | | | | |
|-------------------|------------|--------------|---|---|---|
| № п/п контура: 34 | | | | | |
| 733 | 563 531,36 | 1 338 679,87 | - | - | - |
| 734 | 563 536,81 | 1 338 681,88 | | - | |
| 735 | 563 511,80 | 1 338 829,54 | | - | |
| 736 | 563 498,96 | 1 338 864,73 | | - | |
| 737 | 563 492,59 | 1 338 863,68 | | - | |
| 738 | 563 499,59 | 1 338 818,45 | | - | |
| 739 | 563 508,47 | 1 338 781,34 | | - | |
| 740 | 563 522,28 | 1 338 733,61 | | - | |
| 733 | 563 531,36 | 1 338 679,87 | | - | |
| № п/п контура: 35 | | | | | |
| 741 | 563 712,26 | 1 338 759,49 | - | - | - |
| 777 | 563 544,91 | 1 338 684,93 | | - | |
| 776 | 563 524,32 | 1 338 824,61 | | - | |
| 775 | 563 509,46 | 1 338 867,37 | | - | |
| 774 | 563 503,78 | 1 338 903,34 | | - | |
| 773 | 563 492,23 | 1 338 933,29 | | - | |
| 772 | 563 490,52 | 1 338 950,92 | | - | |
| 771 | 563 392,27 | 1 338 935,26 | | - | |
| 770 | 563 363,33 | 1 339 161,69 | | - | |
| 769 | 563 358,20 | 1 339 161,43 | | - | |
| 768 | 563 238,96 | 1 339 137,55 | | - | |
| 767 | 563 199,73 | 1 339 127,00 | | - | |
| 766 | 563 158,57 | 1 339 126,90 | | - | |
| 765 | 563 138,65 | 1 339 120,23 | | - | |
| 764 | 563 146,97 | 1 339 134,88 | | - | |
| 763 | 563 154,96 | 1 339 130,57 | | - | |
| 762 | 563 168,19 | 1 339 153,75 | | - | |
| 761 | 563 168,23 | 1 339 153,82 | | - | |
| 760 | 563 183,05 | 1 339 171,75 | | - | |
| 759 | 563 190,60 | 1 339 176,53 | | - | |
| 758 | 563 202,08 | 1 339 177,28 | | - | |
| 757 | 563 216,94 | 1 339 188,91 | | - | |
| 756 | 563 230,98 | 1 339 195,30 | | - | |
| 755 | 563 252,26 | 1 339 206,27 | | - | |
| 754 | 563 297,61 | 1 339 216,56 | | - | |
| 753 | 563 347,33 | 1 339 230,43 | | - | |
| 752 | 563 356,52 | 1 339 238,06 | | - | |
| 751 | 563 376,00 | 1 339 245,23 | | - | |
| 750 | 563 380,68 | 1 339 250,37 | | - | |
| 749 | 563 394,33 | 1 339 251,51 | | - | |
| 748 | 563 429,93 | 1 339 274,84 | | - | |
| 747 | 563 451,43 | 1 339 294,95 | | - | |
| 746 | 563 478,40 | 1 339 311,93 | | - | |
| 745 | 563 496,94 | 1 339 320,51 | | - | |
| 744 | 563 525,77 | 1 339 331,57 | | - | |
| 743 | 563 620,22 | 1 339 358,85 | | - | |
| 742 | 563 713,02 | 1 338 759,78 | | - | |
| 741 | 563 712,26 | 1 338 759,49 | | - | |
| Вырез 1 из 1 | | | | | |
| 778 | 563 214,75 | 1 339 138,49 | - | - | — |
| 779 | 563 215,59 | 1 339 145,08 | | - | |
| 780 | 563 212,47 | 1 339 161,72 | | - | |
| 781 | 563 208,50 | 1 339 164,59 | | - | |
| 782 | 563 203,23 | 1 339 162,74 | | - | |
| 783 | 563 196,48 | 1 339 163,66 | | - | |

| 1 | 2 | 3 | 4 | 5 | 6 |
|-------------------|------------|--------------|---|---|---|
| 784 | 563 177,10 | 1 339 157,41 | - | - | — |
| 785 | 563 183,73 | 1 339 129,66 | | - | |
| 786 | 563 203,92 | 1 339 133,96 | | - | |
| 778 | 563 214,75 | 1 339 138,49 | | - | |
| № п/п контура: 36 | | | | | |
| 787 | 563 243,80 | 1 339 065,89 | - | - | - |
| 788 | 563 234,75 | 1 339 088,27 | | - | |
| 789 | 563 217,26 | 1 339 110,67 | | - | |
| 790 | 563 203,75 | 1 339 117,89 | | - | |
| 791 | 563 144,89 | 1 339 111,68 | | - | |
| 792 | 563 210,81 | 1 339 080,70 | | - | |
| 787 | 563 243,80 | 1 339 065,89 | | - | |
| № п/п контура: 37 | | | | | |
| 793 | 563 376,66 | 1 338 987,29 | - | - | - |
| 794 | 563 366,59 | 1 339 065,96 | | - | |
| 795 | 563 342,62 | 1 339 062,85 | | - | |
| 796 | 563 347,94 | 1 339 021,12 | | - | |
| 797 | 563 303,07 | 1 339 018,00 | | - | |
| 798 | 563 297,37 | 1 339 055,13 | | - | |
| 799 | 563 247,17 | 1 339 046,04 | | - | |
| 800 | 563 259,70 | 1 338 972,32 | | - | |
| 793 | 563 376,66 | 1 338 987,29 | | - | |
| № п/п контура: 38 | | | | | |
| 801 | 563 116,21 | 1 339 224,70 | - | - | - |
| 802 | 563 128,97 | 1 339 250,34 | | - | |
| 803 | 563 156,07 | 1 339 303,38 | | - | |
| 804 | 563 119,81 | 1 339 325,72 | | - | |
| 805 | 563 128,76 | 1 339 292,91 | | - | |
| 806 | 563 112,02 | 1 339 264,43 | | - | |
| 807 | 563 100,81 | 1 339 227,44 | | - | |
| 801 | 563 116,21 | 1 339 224,70 | | - | |
| № п/п контура: 39 | | | | | |
| 808 | 563 498,37 | 1 338 625,44 | - | - | - |
| 809 | 563 496,13 | 1 338 634,20 | | - | |
| 810 | 563 488,48 | 1 338 639,01 | | - | |
| 811 | 563 416,30 | 1 338 607,30 | | - | |
| 812 | 563 385,58 | 1 338 602,84 | | - | |
| 813 | 563 388,50 | 1 338 598,74 | | - | |
| 814 | 563 399,82 | 1 338 601,50 | | - | |
| 815 | 563 424,42 | 1 338 605,08 | | - | |
| 816 | 563 455,33 | 1 338 612,53 | | - | |
| 817 | 563 481,46 | 1 338 619,40 | | - | |
| 808 | 563 498,37 | 1 338 625,44 | | - | |
| № п/п контура: 40 | | | | | |
| 818 | 563 528,23 | 1 338 153,96 | - | - | - |
| 956 | 563 358,94 | 1 337 972,10 | | - | |
| 955 | 563 450,92 | 1 337 912,44 | | - | |
| 954 | 563 457,57 | 1 337 837,20 | | - | |
| 953 | 563 470,74 | 1 337 793,75 | | - | |
| 952 | 563 527,36 | 1 337 738,44 | | - | |
| 951 | 563 533,96 | 1 337 733,32 | | - | |
| 950 | 563 531,28 | 1 337 729,21 | | - | |
| 949 | 563 526,97 | 1 337 733,00 | | - | |
| 948 | 563 520,52 | 1 337 737,05 | | - | |
| 947 | 563 517,53 | 1 337 737,87 | | - | |

| 1 | 2 | 3 | 4 | 5 | 6 |
|-----|------------|--------------|---|---|---|
| 946 | 563 512,98 | 1 337 741,15 | | - | |
| 945 | 563 495,48 | 1 337 746,31 | | - | |
| 944 | 563 486,42 | 1 337 752,94 | | - | |
| 943 | 563 480,15 | 1 337 762,33 | | - | |
| 942 | 563 468,00 | 1 337 787,27 | | - | |
| 941 | 563 444,43 | 1 337 806,16 | | - | |
| 940 | 563 350,40 | 1 337 832,13 | | - | |
| 939 | 563 386,44 | 1 337 890,44 | | - | |
| 938 | 563 385,90 | 1 337 937,38 | | - | |
| 937 | 563 331,28 | 1 337 961,53 | | - | |
| 936 | 563 301,80 | 1 337 963,50 | | - | |
| 935 | 563 267,28 | 1 337 970,03 | | - | |
| 934 | 563 254,62 | 1 337 968,14 | | - | |
| 933 | 563 230,12 | 1 337 934,46 | | - | |
| 932 | 563 210,90 | 1 337 908,07 | | - | |
| 931 | 562 970,95 | 1 337 714,93 | | - | |
| 930 | 562 928,38 | 1 337 638,79 | | - | |
| 929 | 562 913,78 | 1 337 575,30 | | - | |
| 928 | 562 938,15 | 1 337 492,04 | | - | |
| 927 | 562 923,39 | 1 337 493,73 | | - | |
| 926 | 562 905,79 | 1 337 489,36 | | - | |
| 925 | 562 863,30 | 1 337 496,63 | | - | |
| 924 | 562 857,64 | 1 337 474,66 | | - | |
| 923 | 562 899,80 | 1 337 453,48 | | - | |
| 922 | 562 909,12 | 1 337 441,74 | | - | |
| 921 | 562 929,06 | 1 337 421,91 | | - | |
| 920 | 562 877,25 | 1 337 399,68 | | - | |
| 919 | 562 896,81 | 1 337 347,71 | - | - | - |
| 918 | 562 898,90 | 1 337 342,26 | | - | |
| 917 | 562 848,41 | 1 337 355,24 | | - | |
| 916 | 562 838,52 | 1 337 352,87 | | - | |
| 915 | 562 830,40 | 1 337 337,91 | | - | |
| 914 | 562 815,94 | 1 337 321,55 | | - | |
| 913 | 562 786,71 | 1 337 302,14 | | - | |
| 912 | 562 734,97 | 1 337 298,56 | | - | |
| 911 | 562 521,41 | 1 337 248,15 | | - | |
| 910 | 562 506,64 | 1 337 272,49 | | - | |
| 909 | 562 509,52 | 1 337 327,26 | | - | |
| 908 | 562 533,41 | 1 337 324,15 | | - | |
| 907 | 562 598,97 | 1 337 317,27 | | - | |
| 906 | 562 604,86 | 1 337 321,25 | | - | |
| 905 | 562 608,05 | 1 337 330,00 | | - | |
| 904 | 562 613,44 | 1 337 407,77 | | - | |
| 903 | 562 624,31 | 1 337 406,78 | | - | |
| 902 | 562 628,99 | 1 337 456,32 | | - | |
| 901 | 562 599,13 | 1 337 458,85 | | - | |
| 900 | 562 599,89 | 1 337 471,53 | | - | |
| 899 | 562 586,67 | 1 337 473,22 | | - | |
| 898 | 562 593,47 | 1 337 487,39 | | - | |
| 897 | 562 588,88 | 1 337 496,83 | | - | |
| 896 | 562 580,58 | 1 337 498,37 | | - | |
| 895 | 562 584,18 | 1 337 505,62 | | - | |
| 894 | 562 555,49 | 1 337 505,56 | | - | |
| 893 | 562 553,32 | 1 337 511,64 | | - | |
| 892 | 562 523,82 | 1 337 512,65 | | - | |

| 1 | 2 | 3 | 4 | 5 | 6 |
|-----|------------|--------------|---|---|---|
| 891 | 562 527,81 | 1 337 554,32 | | - | |
| 890 | 562 538,01 | 1 337 562,05 | | - | |
| 889 | 562 551,67 | 1 337 566,76 | | - | |
| 888 | 562 567,80 | 1 337 564,49 | | - | |
| 887 | 562 568,18 | 1 337 556,93 | | - | |
| 886 | 562 566,20 | 1 337 516,43 | | - | |
| 885 | 562 584,66 | 1 337 514,57 | | - | |
| 884 | 562 614,75 | 1 337 513,13 | | - | |
| 883 | 562 617,04 | 1 337 529,05 | | - | |
| 882 | 562 642,29 | 1 337 525,28 | | - | |
| 881 | 562 642,48 | 1 337 522,97 | | - | |
| 880 | 562 649,94 | 1 337 524,30 | | - | |
| 879 | 562 647,52 | 1 337 533,46 | | - | |
| 878 | 562 640,94 | 1 337 541,90 | | - | |
| 877 | 562 636,76 | 1 337 545,53 | | - | |
| 876 | 562 631,23 | 1 337 554,58 | | - | |
| 875 | 562 642,02 | 1 337 555,82 | | - | |
| 874 | 562 650,82 | 1 337 562,69 | | - | |
| 873 | 562 673,91 | 1 337 561,69 | | - | |
| 872 | 562 638,32 | 1 337 632,57 | | - | |
| 871 | 562 591,70 | 1 337 635,20 | | - | |
| 870 | 562 585,54 | 1 337 636,04 | | - | |
| 869 | 562 584,46 | 1 337 622,68 | | - | |
| 868 | 562 560,34 | 1 337 624,47 | | - | |
| 867 | 562 558,25 | 1 337 604,44 | | - | |
| 866 | 562 512,81 | 1 337 608,78 | | - | |
| 865 | 562 508,09 | 1 337 639,76 | | - | |
| 864 | 562 537,44 | 1 337 684,70 | - | - | - |
| 863 | 562 546,50 | 1 337 678,62 | | - | |
| 862 | 562 585,95 | 1 337 700,86 | | - | |
| 861 | 562 600,67 | 1 337 709,17 | | - | |
| 860 | 562 675,24 | 1 337 589,73 | | - | |
| 859 | 562 712,62 | 1 337 607,59 | | - | |
| 858 | 562 778,88 | 1 337 699,22 | | - | |
| 857 | 562 807,37 | 1 337 687,94 | | - | |
| 856 | 562 850,26 | 1 337 750,57 | | - | |
| 855 | 562 870,23 | 1 337 737,58 | | - | |
| 854 | 562 886,58 | 1 337 760,71 | | - | |
| 853 | 562 868,67 | 1 337 773,27 | | - | |
| 852 | 562 893,40 | 1 337 811,21 | | - | |
| 851 | 562 944,54 | 1 337 774,26 | | - | |
| 850 | 562 970,44 | 1 337 782,64 | | - | |
| 849 | 563 019,71 | 1 337 811,25 | | - | |
| 848 | 563 029,17 | 1 337 824,48 | | - | |
| 847 | 563 032,15 | 1 337 833,38 | | - | |
| 846 | 563 056,43 | 1 337 868,35 | | - | |
| 845 | 563 071,13 | 1 337 892,60 | | - | |
| 844 | 563 099,66 | 1 337 899,10 | | - | |
| 843 | 563 144,21 | 1 337 910,79 | | - | |
| 842 | 563 179,10 | 1 337 979,24 | | - | |
| 841 | 563 189,10 | 1 337 996,24 | | - | |
| 840 | 563 224,07 | 1 337 978,96 | | - | |
| 839 | 563 244,06 | 1 338 026,06 | | - | |
| 838 | 563 098,85 | 1 338 093,99 | | - | |
| 837 | 563 097,62 | 1 338 091,32 | | - | |

| 1 | 2 | 3 | 4 | 5 | 6 |
|-------------------|------------|--------------|---|---|---|
| 836 | 563 056,57 | 1 338 110,58 | - | - | - |
| 835 | 563 059,35 | 1 338 118,66 | | - | |
| 834 | 562 951,29 | 1 338 162,73 | | - | |
| 833 | 562 956,11 | 1 338 163,33 | | - | |
| 832 | 562 988,73 | 1 338 150,16 | | - | |
| 831 | 563 080,61 | 1 338 116,11 | | - | |
| 830 | 563 089,55 | 1 338 100,04 | | - | |
| 829 | 563 094,18 | 1 338 098,73 | | - | |
| 828 | 563 100,89 | 1 338 100,49 | | - | |
| 827 | 563 139,19 | 1 338 083,45 | | - | |
| 826 | 563 146,07 | 1 338 079,86 | | - | |
| 825 | 563 158,15 | 1 338 072,52 | | - | |
| 824 | 563 170,12 | 1 338 065,25 | | - | |
| 823 | 563 242,47 | 1 338 031,50 | | - | |
| 822 | 563 252,10 | 1 338 043,52 | | - | |
| 821 | 563 295,73 | 1 338 233,53 | | - | |
| 820 | 563 302,61 | 1 338 225,58 | | - | |
| 819 | 563 462,91 | 1 338 176,56 | | - | |
| 818 | 563 528,23 | 1 338 153,96 | | - | |
| Вырез 1 из 1 | | | | | |
| 957 | 562 564,86 | 1 337 508,47 | - | - | — |
| 958 | 562 565,48 | 1 337 517,77 | | - | |
| 959 | 562 555,93 | 1 337 518,16 | | - | |
| 960 | 562 555,27 | 1 337 509,02 | | - | |
| 957 | 562 564,86 | 1 337 508,47 | | - | |
| № п/п контура: 41 | | | | | |
| 961 | 560 456,19 | 1 338 257,53 | - | - | - |
| 1006 | 560 459,43 | 1 338 233,80 | | - | |
| 1005 | 560 467,85 | 1 338 168,49 | | - | |
| 1004 | 560 469,32 | 1 338 155,53 | | - | |
| 1003 | 560 491,52 | 1 338 002,36 | | - | |
| 1002 | 560 427,13 | 1 337 986,27 | | - | |
| 1001 | 560 446,25 | 1 337 934,61 | | - | |
| 1000 | 560 336,93 | 1 337 877,16 | | - | |
| 999 | 560 358,78 | 1 337 837,53 | | - | |
| 998 | 560 346,78 | 1 337 830,06 | | - | |
| 997 | 560 337,77 | 1 337 832,36 | | - | |
| 996 | 560 328,97 | 1 337 841,68 | | - | |
| 995 | 560 323,32 | 1 337 850,05 | | - | |
| 994 | 560 308,33 | 1 337 862,21 | | - | |
| 993 | 560 278,48 | 1 337 892,27 | | - | |
| 992 | 560 258,80 | 1 337 910,11 | | - | |
| 991 | 560 193,85 | 1 337 940,13 | | - | |
| 990 | 560 112,99 | 1 338 011,50 | | - | |
| 989 | 560 013,64 | 1 338 130,95 | | - | |
| 988 | 559 918,51 | 1 338 192,00 | | - | |
| 987 | 559 917,80 | 1 338 192,44 | | - | |
| 986 | 559 932,47 | 1 338 249,71 | | - | |
| 985 | 560 016,55 | 1 338 426,04 | | - | |
| 984 | 560 141,28 | 1 338 695,08 | | - | |
| 983 | 560 171,40 | 1 338 659,26 | | - | |
| 982 | 560 159,39 | 1 338 631,26 | | - | |
| 981 | 560 123,33 | 1 338 651,27 | | - | |
| 980 | 560 124,47 | 1 338 601,99 | | - | |
| 979 | 560 130,94 | 1 338 571,79 | | - | |

| 1 | 2 | 3 | 4 | 5 | 6 |
|--------------|------------|--------------|---|---|---|
| 978 | 560 110,72 | 1 338 554,81 | - | - | - |
| 977 | 560 098,69 | 1 338 529,28 | | - | |
| 976 | 560 145,05 | 1 338 460,86 | | - | |
| 975 | 560 262,73 | 1 338 463,00 | | - | |
| 974 | 560 264,83 | 1 338 475,58 | | - | |
| 973 | 560 349,96 | 1 338 521,14 | | - | |
| 972 | 560 158,94 | 1 338 733,48 | | - | |
| 971 | 560 261,86 | 1 338 955,15 | | - | |
| 970 | 560 523,55 | 1 338 811,19 | | - | |
| 969 | 560 747,35 | 1 338 707,39 | | - | |
| 968 | 560 805,33 | 1 338 697,64 | | - | |
| 967 | 560 831,55 | 1 338 447,94 | | - | |
| 966 | 560 502,41 | 1 338 360,59 | | - | |
| 965 | 560 443,82 | 1 338 348,23 | | - | |
| 964 | 560 446,43 | 1 338 329,08 | | - | |
| 963 | 560 449,69 | 1 338 305,21 | | - | |
| 962 | 560 452,94 | 1 338 281,39 | | - | |
| 961 | 560 456,19 | 1 338 257,53 | | - | |
| Вырез 1 из 7 | | | | | |
| 1007 | 560 800,23 | 1 338 535,52 | - | - | — |
| 1008 | 560 783,64 | 1 338 586,47 | | - | |
| 1009 | 560 734,61 | 1 338 566,83 | | - | |
| 1010 | 560 752,59 | 1 338 518,12 | | - | |
| 1007 | 560 800,23 | 1 338 535,52 | | - | |
| Вырез 2 из 7 | | | | | |
| 1011 | 560 511,61 | 1 338 442,32 | - | - | — |
| 1012 | 560 500,43 | 1 338 495,34 | | - | |
| 1013 | 560 446,86 | 1 338 483,49 | | - | |
| 1014 | 560 460,03 | 1 338 430,45 | | - | |
| 1011 | 560 511,61 | 1 338 442,32 | | - | |
| Вырез 3 из 7 | | | | | |
| 1015 | 560 564,02 | 1 338 399,06 | - | - | — |
| 1016 | 560 564,54 | 1 338 405,61 | | - | |
| 1017 | 560 557,72 | 1 338 406,16 | | - | |
| 1018 | 560 557,13 | 1 338 399,33 | | - | |
| 1015 | 560 564,02 | 1 338 399,06 | | - | |
| Вырез 4 из 7 | | | | | |
| 1019 | 560 261,22 | 1 338 044,78 | - | - | — |
| 1020 | 560 265,75 | 1 338 108,41 | | - | |
| 1021 | 560 202,37 | 1 338 112,79 | | - | |
| 1022 | 560 197,83 | 1 338 049,26 | | - | |
| 1019 | 560 261,22 | 1 338 044,78 | | - | |
| Вырез 5 из 7 | | | | | |
| 1023 | 560 124,79 | 1 338 019,61 | - | - | — |
| 1024 | 560 151,40 | 1 338 104,84 | | - | |
| 1025 | 560 181,64 | 1 338 163,67 | | - | |
| 1026 | 560 190,33 | 1 338 200,14 | | - | |
| 1027 | 560 182,73 | 1 338 233,38 | | - | |
| 1028 | 560 183,64 | 1 338 270,63 | | - | |
| 1029 | 559 957,47 | 1 338 272,07 | | - | |
| 1030 | 559 928,02 | 1 338 198,15 | | - | |
| 1031 | 559 970,69 | 1 338 184,33 | | - | |
| 1032 | 559 989,84 | 1 338 149,38 | | - | |
| 1033 | 560 012,59 | 1 338 171,71 | | - | |
| 1034 | 560 026,97 | 1 338 170,78 | | - | |

| 1 | 2 | 3 | 4 | 5 | 6 |
|-------------------|------------|--------------|---|---|---|
| 1035 | 560 020,77 | 1 338 137,86 | - | - | — |
| 1036 | 560 060,74 | 1 338 078,64 | | - | |
| 1023 | 560 124,79 | 1 338 019,61 | | - | |
| Вырез 6 из 7 | | | | | |
| 1037 | 560 412,66 | 1 338 226,81 | - | - | — |
| 1038 | 560 434,25 | 1 338 242,58 | | - | |
| 1039 | 560 414,53 | 1 338 260,85 | | - | |
| 1040 | 560 415,36 | 1 338 269,57 | | - | |
| 1041 | 560 391,07 | 1 338 281,40 | | - | |
| 1042 | 560 378,91 | 1 338 271,56 | | - | |
| 1043 | 560 378,98 | 1 338 246,06 | | - | |
| 1044 | 560 387,75 | 1 338 244,66 | | - | |
| 1045 | 560 395,01 | 1 338 225,15 | | - | |
| 1037 | 560 412,66 | 1 338 226,81 | | - | |
| Вырез 7 из 7 | | | | | |
| 1046 | 560 001,34 | 1 338 349,59 | - | - | — |
| 1047 | 560 188,26 | 1 338 287,96 | | - | |
| 1048 | 560 209,84 | 1 338 286,87 | | - | |
| 1049 | 560 214,80 | 1 338 244,07 | | - | |
| 1050 | 560 241,80 | 1 338 244,06 | | - | |
| 1051 | 560 266,75 | 1 338 233,28 | | - | |
| 1052 | 560 281,98 | 1 338 242,55 | | - | |
| 1053 | 560 329,07 | 1 338 229,46 | | - | |
| 1054 | 560 332,46 | 1 338 294,91 | | - | |
| 1055 | 560 287,84 | 1 338 310,95 | | - | |
| 1056 | 560 272,32 | 1 338 338,95 | | - | |
| 1057 | 560 261,50 | 1 338 437,18 | | - | |
| 1058 | 560 143,18 | 1 338 433,25 | | - | |
| 1059 | 560 047,61 | 1 338 436,13 | | - | |
| 1046 | 560 001,34 | 1 338 349,59 | | - | |
| № п/п контура: 42 | | | | | |
| 1060 | 560 943,30 | 1 337 640,59 | - | - | - |
| 1181 | 560 870,38 | 1 337 502,45 | | - | |
| 1180 | 560 863,84 | 1 337 514,10 | | - | |
| 1179 | 560 857,06 | 1 337 516,35 | | - | |
| 1178 | 560 809,87 | 1 337 526,78 | | - | |
| 1177 | 560 769,41 | 1 337 534,87 | | - | |
| 1176 | 560 745,26 | 1 337 467,75 | | - | |
| 1175 | 560 768,05 | 1 337 465,33 | | - | |
| 1174 | 560 793,51 | 1 337 470,44 | | - | |
| 1173 | 560 788,33 | 1 337 455,63 | | - | |
| 1172 | 560 790,11 | 1 337 382,57 | | - | |
| 1171 | 560 800,42 | 1 337 382,75 | | - | |
| 1170 | 560 799,79 | 1 337 370,47 | | - | |
| 1169 | 560 70- | 1 337 410,85 | | - | |
| 1168 | 560 679,71 | 1 337 408,26 | | - | |
| 1167 | 560 625,16 | 1 337 439,30 | | - | |
| 1166 | 560 481,30 | 1 337 491,64 | | - | |
| 1165 | 560 476,66 | 1 337 506,22 | | - | |
| 1164 | 560 408,86 | 1 337 528,88 | | - | |
| 1163 | 560 394,82 | 1 337 524,10 | | - | |
| 1162 | 560 361,93 | 1 337 478,17 | | - | |
| 1161 | 560 515,22 | 1 337 354,63 | | - | |
| 1160 | 560 573,28 | 1 337 349,63 | | - | |
| 1159 | 560 572,61 | 1 337 326,78 | | - | |

| 1 | 2 | 3 | 4 | 5 | 6 |
|------|------------|--------------|---|---|---|
| 1158 | 560 706,63 | 1 337 341,17 | | - | |
| 1157 | 560 752,42 | 1 337 363,26 | | - | |
| 1156 | 560 783,75 | 1 337 343,60 | | - | |
| 1155 | 560 874,18 | 1 337 357,56 | | - | |
| 1154 | 560 884,60 | 1 337 364,06 | | - | |
| 1153 | 560 884,98 | 1 337 372,56 | | - | |
| 1152 | 560 817,48 | 1 337 377,89 | | - | |
| 1151 | 560 810,63 | 1 337 369,88 | | - | |
| 1150 | 560 811,39 | 1 337 382,75 | | - | |
| 1149 | 560 929,69 | 1 337 384,99 | | - | |
| 1148 | 560 927,59 | 1 337 458,94 | | - | |
| 1147 | 560 892,34 | 1 337 458,18 | | - | |
| 1146 | 560 878,76 | 1 337 498,13 | | - | |
| 1145 | 560 886,22 | 1 337 493,88 | | - | |
| 1144 | 560 905,12 | 1 337 525,20 | | - | |
| 1143 | 560 914,48 | 1 337 522,74 | | - | |
| 1142 | 560 946,64 | 1 337 588,51 | | - | |
| 1141 | 560 949,83 | 1 337 587,84 | | - | |
| 1140 | 560 951,42 | 1 337 582,53 | | - | |
| 1139 | 560 933,74 | 1 337 524,99 | | - | |
| 1138 | 560 940,91 | 1 337 502,67 | | - | |
| 1137 | 560 972,62 | 1 337 485,07 | | - | |
| 1136 | 561 005,12 | 1 337 454,80 | | - | |
| 1135 | 561 013,59 | 1 337 455,79 | | - | |
| 1134 | 561 021,73 | 1 337 461,44 | | - | |
| 1133 | 561 023,11 | 1 337 472,84 | | - | |
| 1132 | 561 012,14 | 1 337 493,74 | | - | |
| 1131 | 561 019,82 | 1 337 553,10 | - | - | - |
| 1130 | 560 968,55 | 1 337 558,58 | | - | |
| 1129 | 560 955,43 | 1 337 585,30 | | - | |
| 1128 | 560 939,55 | 1 337 607,61 | | - | |
| 1127 | 560 954,05 | 1 337 633,72 | | - | |
| 1126 | 560 987,64 | 1 337 759,83 | | - | |
| 1125 | 560 998,36 | 1 337 757,99 | | - | |
| 1124 | 561 002,43 | 1 337 748,26 | | - | |
| 1123 | 560 997,79 | 1 337 718,49 | | - | |
| 1122 | 561 046,56 | 1 337 714,21 | | - | |
| 1121 | 561 055,33 | 1 337 750,12 | | - | |
| 1120 | 561 054,88 | 1 337 785,87 | | - | |
| 1119 | 561 039,77 | 1 337 805,31 | | - | |
| 1118 | 561 027,95 | 1 337 807,29 | | - | |
| 1117 | 561 018,71 | 1 337 764,64 | | - | |
| 1116 | 560 989,14 | 1 337 768,69 | | - | |
| 1115 | 560 989,61 | 1 337 772,15 | | - | |
| 1114 | 560 991,01 | 1 337 815,12 | | - | |
| 1113 | 561 101,38 | 1 337 801,66 | | - | |
| 1112 | 561 121,98 | 1 337 922,49 | | - | |
| 1111 | 560 995,06 | 1 337 946,21 | | - | |
| 1110 | 560 996,86 | 1 338 020,02 | | - | |
| 1109 | 560 993,79 | 1 338 042,58 | | - | |
| 1108 | 560 993,79 | 1 338 048,68 | | - | |
| 1107 | 560 995,75 | 1 338 054,93 | | - | |
| 1106 | 561 372,72 | 1 338 154,47 | | - | |
| 1105 | 561 411,28 | 1 338 148,31 | | - | |
| 1104 | 561 360,30 | 1 338 023,68 | | - | |

| 1 | 2 | 3 | 4 | 5 | 6 |
|--------------|------------|--------------|---|---|---|
| 1103 | 561 262,89 | 1 337 778,45 | - | - | - |
| 1102 | 561 134,50 | 1 337 501,38 | | - | |
| 1101 | 561 050,28 | 1 337 321,12 | | - | |
| 1100 | 560 970,46 | 1 337 150,59 | | - | |
| 1099 | 560 783,85 | 1 337 174,00 | | - | |
| 1098 | 560 709,55 | 1 337 196,40 | | - | |
| 1097 | 560 621,00 | 1 337 247,62 | | - | |
| 1096 | 560 603,39 | 1 337 261,70 | | - | |
| 1095 | 560 621,89 | 1 337 310,92 | | - | |
| 1094 | 560 569,43 | 1 337 306,06 | | - | |
| 1093 | 560 564,38 | 1 337 292,87 | | - | |
| 1092 | 560 333,91 | 1 337 474,72 | | - | |
| 1091 | 560 361,46 | 1 337 486,34 | | - | |
| 1090 | 560 417,95 | 1 337 587,90 | | - | |
| 1089 | 560 417,29 | 1 337 597,72 | | - | |
| 1088 | 560 404,22 | 1 337 633,06 | | - | |
| 1087 | 560 405,49 | 1 337 648,99 | | - | |
| 1086 | 560 441,44 | 1 337 676,65 | | - | |
| 1085 | 560 456,96 | 1 337 641,10 | | - | |
| 1084 | 560 616,66 | 1 337 734,65 | | - | |
| 1083 | 560 624,99 | 1 337 715,01 | | - | |
| 1082 | 560 692,34 | 1 337 722,73 | | - | |
| 1081 | 560 732,53 | 1 337 736,15 | | - | |
| 1080 | 560 797,69 | 1 337 778,81 | | - | |
| 1079 | 560 761,00 | 1 337 806,18 | | - | |
| 1078 | 560 743,07 | 1 337 889,72 | | - | |
| 1077 | 560 777,43 | 1 337 887,17 | | - | |
| 1076 | 560 776,94 | 1 337 866,59 | | - | |
| 1075 | 560 763,85 | 1 337 866,87 | | - | |
| 1074 | 560 763,85 | 1 337 836,10 | | - | |
| 1073 | 560 771,50 | 1 337 835,89 | | - | |
| 1072 | 560 771,76 | 1 337 806,39 | | - | |
| 1071 | 560 816,16 | 1 337 814,41 | | - | |
| 1070 | 560 827,71 | 1 337 820,73 | | - | |
| 1069 | 560 883,44 | 1 337 830,42 | | - | |
| 1068 | 560 888,30 | 1 337 781,79 | | - | |
| 1067 | 560 925,18 | 1 337 782,66 | | - | |
| 1066 | 560 926,31 | 1 337 841,59 | | - | |
| 1065 | 560 949,07 | 1 337 844,54 | | - | |
| 1064 | 560 962,29 | 1 337 847,06 | | - | |
| 1063 | 560 972,88 | 1 337 846,67 | | - | |
| 1062 | 560 982,52 | 1 337 846,13 | | - | |
| 1061 | 560 980,58 | 1 337 771,12 | | - | |
| 1060 | 560 943,30 | 1 337 640,59 | | - | |
| Вырез 1 из 3 | | | | | |
| 1182 | 561 317,09 | 1 338 054,02 | - | - | — |
| 1183 | 561 297,17 | 1 338 113,15 | | - | |
| 1184 | 561 268,52 | 1 338 104,42 | | - | |
| 1185 | 561 242,49 | 1 338 096,48 | | - | |
| 1186 | 561 261,10 | 1 338 037,72 | | - | |
| 1182 | 561 317,09 | 1 338 054,02 | | - | |
| Вырез 2 из 3 | | | | | |
| 1187 | 561 117,70 | 1 337 977,99 | - | - | — |
| 1188 | 561 111,66 | 1 338 045,49 | | - | |
| 1189 | 561 050,20 | 1 338 039,13 | | - | |

| 1 | 2 | 3 | 4 | 5 | 6 |
|---|------------|--------------|---|---|---|
| 1190 | 561 056,58 | 1 337 978,15 | - | - | — |
| 1187 | 561 117,70 | 1 337 977,99 | | - | |
| Вырез 3 из 3 | | | | | |
| 1191 | 560 417,44 | 1 337 603,62 | - | - | — |
| 1192 | 560 445,85 | 1 337 577,86 | | - | |
| 1193 | 560 518,05 | 1 337 554,84 | | - | |
| 1194 | 560 630,38 | 1 337 505,63 | | - | |
| 1195 | 560 684,09 | 1 337 497,57 | | - | |
| 1196 | 560 731,90 | 1 337 485,61 | | - | |
| 1197 | 560 736,84 | 1 337 541,94 | | - | |
| 1198 | 560 695,62 | 1 337 545,29 | | - | |
| 1199 | 560 677,86 | 1 337 553,97 | | - | |
| 1200 | 560 660,94 | 1 337 558,08 | | - | |
| 1201 | 560 638,10 | 1 337 551,58 | | - | |
| 1202 | 560 632,73 | 1 337 562,01 | | - | |
| 1203 | 560 606,86 | 1 337 569,87 | | - | |
| 1204 | 560 611,47 | 1 337 650,30 | | - | |
| 1205 | 560 648,43 | 1 337 646,98 | | - | |
| 1206 | 560 654,58 | 1 337 705,66 | | - | |
| 1207 | 560 594,87 | 1 337 710,65 | | - | |
| 1208 | 560 422,94 | 1 337 619,36 | | - | |
| 1191 | 560 417,44 | 1 337 603,62 | | - | |
| № п/п контура: 43 | | | | | |
| 1209 | 563 013,98 | 1 339 111,24 | - | - | - |
| 1210 | 562 990,83 | 1 339 039,87 | | - | |
| 1211 | 563 058,60 | 1 339 129,82 | | - | |
| 1212 | 563 088,89 | 1 339 169,79 | | - | |
| 1213 | 563 109,50 | 1 339 211,21 | | - | |
| 1214 | 563 068,87 | 1 339 216,20 | | - | |
| 1215 | 563 068,79 | 1 339 201,47 | | - | |
| 1216 | 563 061,80 | 1 339 165,99 | | - | |
| 1217 | 563 043,72 | 1 339 120,59 | | - | |
| 1218 | 563 015,33 | 1 339 115,99 | | - | |
| 1209 | 563 013,98 | 1 339 111,24 | | - | |
| 3. Сведения о характерных точках части (частей) границы объекта | | | | | |
| 1 | 2 | 3 | 4 | 5 | 6 |
| — | — | — | — | — | — |

Раздел 4
План границ объекта

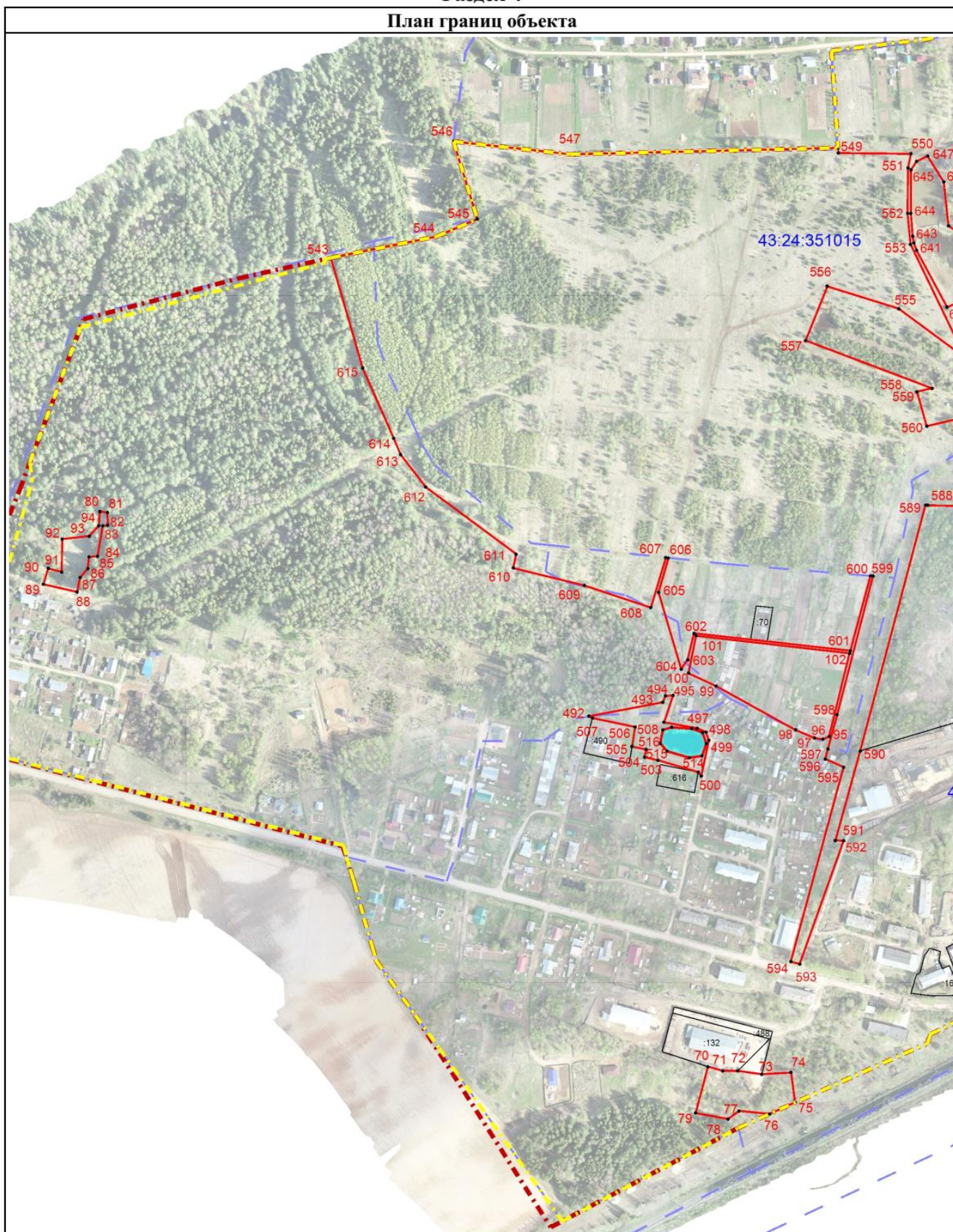

Условные обозначения:

- 2 - Характерная точка границы территориальной зоны
- - Граница территориальной зоны

Раздел 4

План границ объекта

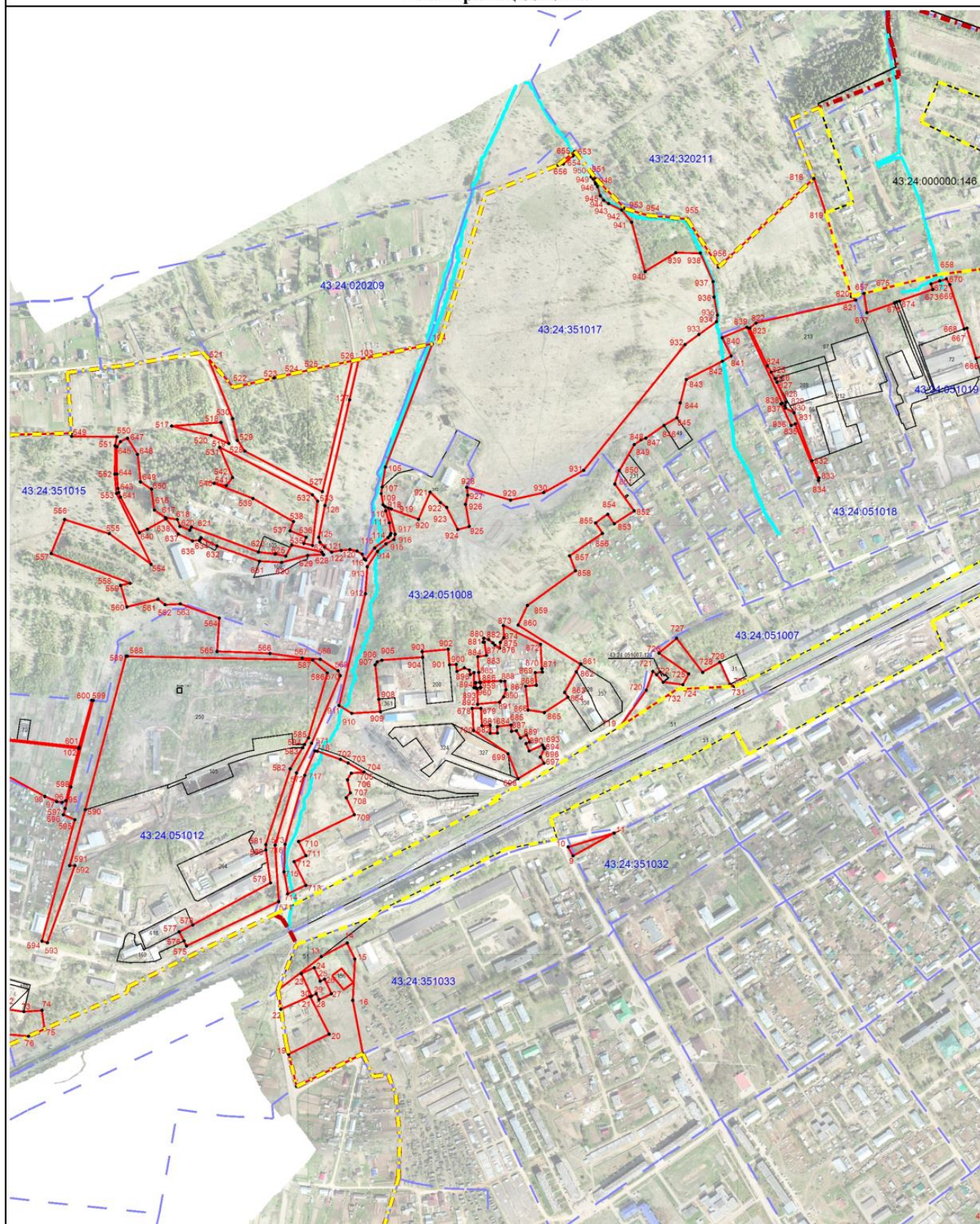

Условные обозначения:



- Характерная точка границы территориальной зоны



- Граница территориальной зоны

Раздел 4

План границ объекта

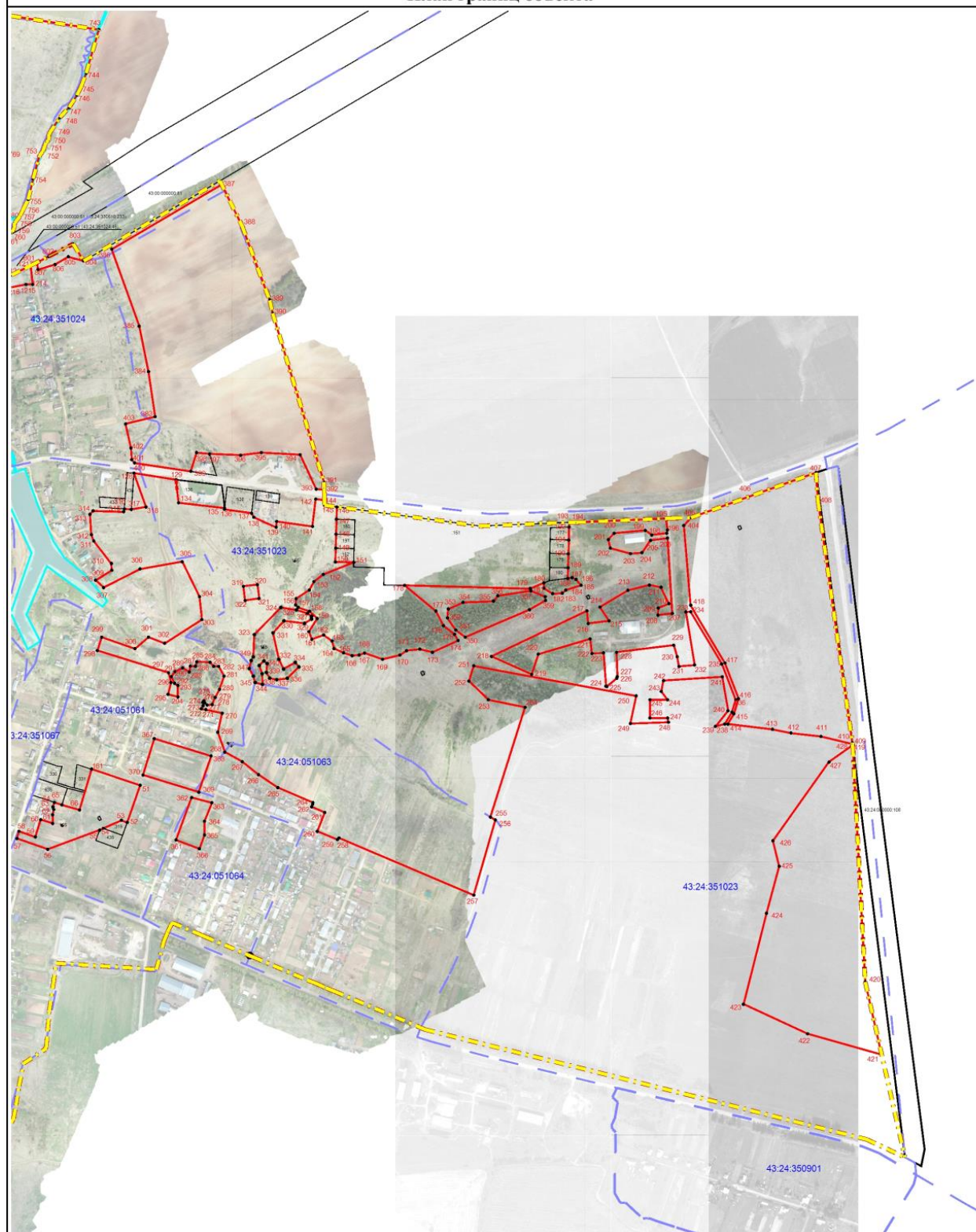

Условные обозначения:

- 2 - Характерная точка границы территориальной зоны
- - Граница территориальной зоны

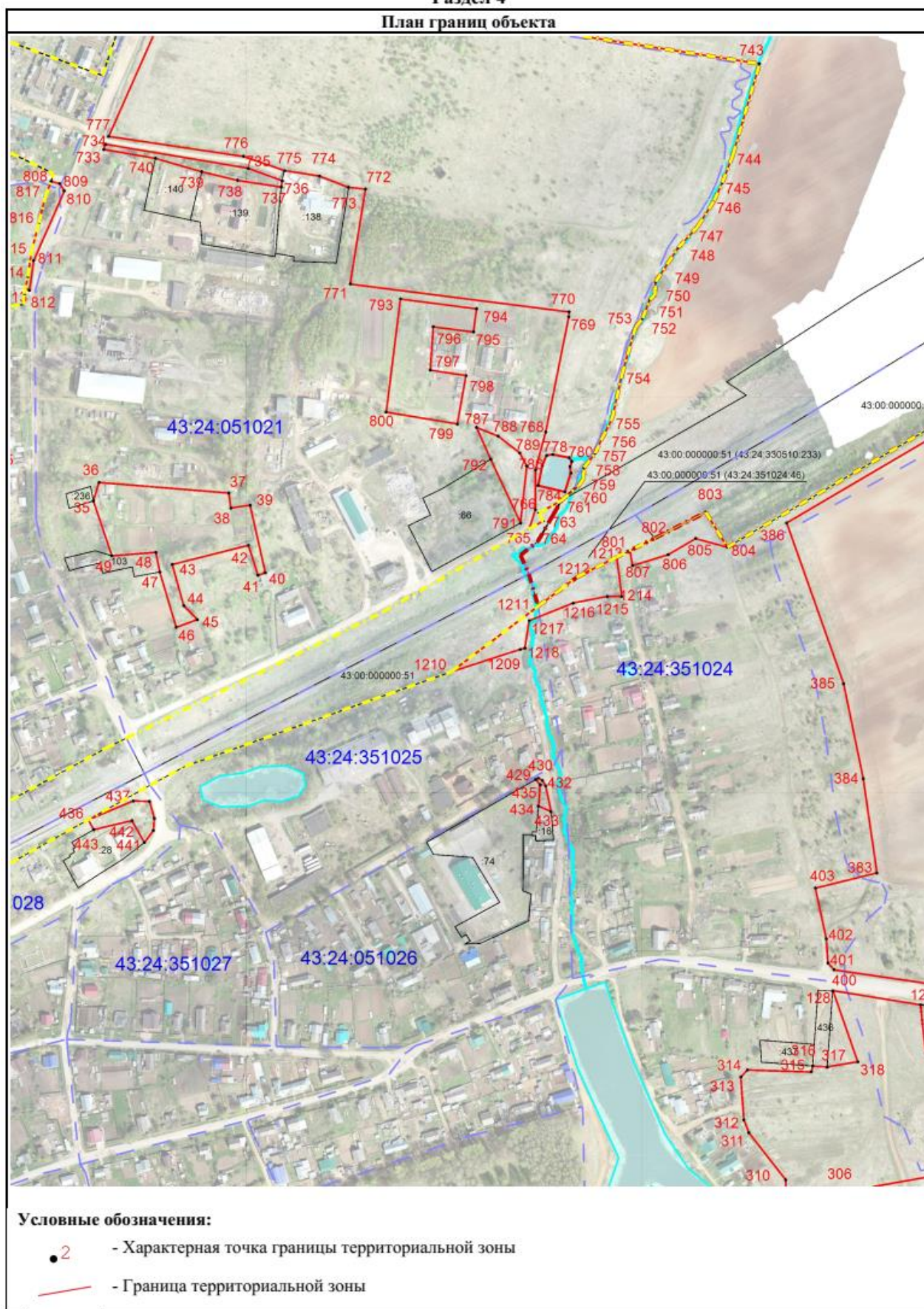

Раздел 4

План границ объекта



Условные обозначения:

- ² - Характерная точка границы территориальной зоны
- - Граница территориальной зоны

19. Территориальная зона ЗИТИ - зона железнодорожного транспорта

(в редакции постановления администрации Оричевского городского поселения от 24.04.2023 № 129)

(наименование объекта, местоположение границ которого описано (далее - объект))

Раздел 1

| Сведения об объекте | | |
|---------------------|---|---|
| № п/п | Характеристики объекта | Описание характеристик |
| 1 | 2 | 3 |
| 1 | Местоположение объекта | Кировская область, р-н Оричевский, тер Оричевское городское поселение |
| 2 | Площадь объекта ± величина погрешности определения площади ($P \pm \Delta P$) | - |
| 3 | Иные характеристики объекта | - |

Раздел 2

| Сведения о местоположении границ объекта | | | | | |
|---|---------------|--------------|---|--|---|
| 1. Система координат МСК-43, зона 1 | | | | | |
| 2. Сведения о характерных точках границ объекта | | | | | |
| Обозначение характерных точек границ | Координаты, м | | Метод определения координат характерной точки | Средняя квадратическая погрешность положения характерной точки (Mt), м | Описание обозначения точки на местности (при наличии) |
| | X | Y | | | |
| 1 | 2 | 3 | 4 | 5 | 6 |
| 1 | 562 122,03 | 1 337 124,39 | - | - | - |
| 2 | 562 252,40 | 1 337 384,63 | | | |
| 3 | 562 342,61 | 1 337 552,91 | | | |
| 4 | 562 342,20 | 1 337 541,09 | | | |
| 5 | 562 360,36 | 1 337 572,80 | | | |
| 6 | 562 366,04 | 1 337 596,67 | | | |
| 7 | 562 481,07 | 1 337 784,50 | | | |
| 8 | 562 552,45 | 1 337 893,03 | | | |
| 9 | 562 557,89 | 1 338 002,38 | | | |
| 10 | 562 561,47 | 1 338 010,67 | | | |
| 11 | 562 569,31 | 1 338 028,82 | | | |
| 12 | 562 572,65 | 1 338 035,51 | | | |
| 13 | 562 687,70 | 1 338 265,73 | | | |
| 14 | 562 777,16 | 1 338 436,09 | | | |
| 15 | 562 780,23 | 1 338 441,70 | | | |
| 16 | 562 912,03 | 1 338 682,45 | | | |
| 17 | 562 922,13 | 1 338 703,43 | | | |
| 18 | 562 922,12 | 1 338 703,43 | | | |
| 19 | 563 052,47 | 1 338 968,63 | | | |
| 20 | 563 138,65 | 1 339 120,23 | | | |
| 21 | 563 146,97 | 1 339 134,88 | | | |
| 22 | 563 154,96 | 1 339 130,57 | | | |
| 23 | 563 168,19 | 1 339 153,75 | | | |
| 24 | 563 154,07 | 1 339 145,59 | | | |
| 25 | 563 146,87 | 1 339 141,43 | | | |
| 26 | 563 125,95 | 1 339 129,34 | | | |
| 27 | 563 111,57 | 1 339 111,42 | | | |
| 28 | 563 092,21 | 1 339 120,16 | | | |
| 29 | 563 058,60 | 1 339 129,82 | | | |
| 30 | 562 990,83 | 1 339 039,87 | | | |
| 31 | 562 967,19 | 1 338 973,29 | | | |
| 32 | 562 961,89 | 1 338 958,36 | | | |

| | | | | | |
|----|------------|--------------|---|---|---|
| 33 | 562 892,89 | 1 338 763,98 | | | |
| 34 | 562 873,26 | 1 338 727,74 | | | |
| 35 | 562 803,40 | 1 338 602,25 | | | |
| 36 | 562 797,58 | 1 338 591,98 | | | |
| 37 | 562 770,59 | 1 338 543,55 | | | |
| 38 | 562 755,48 | 1 338 516,45 | | | |
| 39 | 562 738,18 | 1 338 485,41 | | | |
| 40 | 562 734,83 | 1 338 479,40 | | | |
| 41 | 562 709,27 | 1 338 431,63 | - | - | — |
| 42 | 562 690,51 | 1 338 396,56 | | | |
| 43 | 562 681,89 | 1 338 380,45 | | | |

Раздел 2

| Сведения о местоположении границ объекта | | | | | |
|---|------------|--------------|---|---|---|
| 1 | 2 | 3 | 4 | 5 | 6 |
| 44 | 562 681,27 | 1 338 379,28 | | | |
| 45 | 562 630,85 | 1 338 402,09 | | | |
| 46 | 562 427,72 | 1 338 029,18 | | | |
| 47 | 562 443,78 | 1 338 020,83 | | | |
| 48 | 562 455,30 | 1 338 014,85 | | | |
| 49 | 562 472,19 | 1 338 006,07 | | | |
| 50 | 562 417,75 | 1 337 905,10 | | | |
| 51 | 562 389,39 | 1 337 826,54 | | | |
| 52 | 562 307,09 | 1 337 651,41 | - | - | — |
| 53 | 562 266,04 | 1 337 664,14 | | | |
| 54 | 562 247,49 | 1 337 567,99 | | | |
| 55 | 562 130,76 | 1 337 328,70 | | | |
| 56 | 562 115,09 | 1 337 309,09 | | | |
| 57 | 562 065,17 | 1 337 167,45 | | | |
| 58 | 562 087,42 | 1 337 156,16 | | | |
| 59 | 562 114,10 | 1 337 139,74 | | | |
| 1 | 562 122,03 | 1 337 124,39 | | | |
| 3. Сведения о характерных точках части (частей) границы объекта | | | | | |
| 1 | 2 | 3 | 4 | 5 | 6 |
| — | — | — | — | — | — |

